



سالنامه آمارهای

جمعیگی

سیستان و بلوچستان

۱۳۹۸



سازمان ثبت احوال کشور

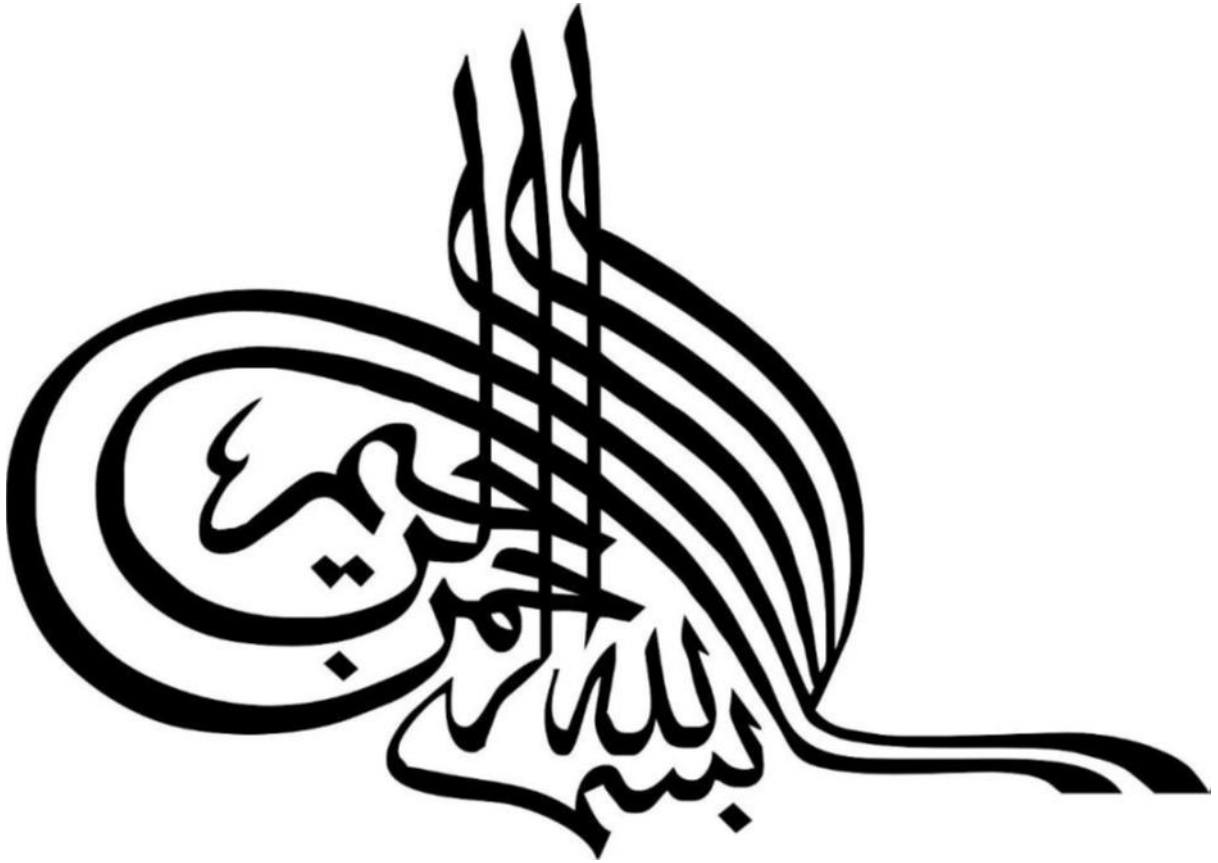

مقام معظم رهبری (مد ظله العالی)

پایه‌ی برنامه ریزیهای کشور، آمار است



## تهیه و تدوین

اداره کل ثبت احوال استان سیستان و بلوچستان

معاونت فناوری اطلاعات و آمار جمعیتی

## مؤلف

زهرا میری

کارشناس مسئول آمار و اطلاعات جمعیتی و مهاجرت

## نشانی

زاهدان - بلوار خلیج فارس - خیابان مینا

تلفن: ۰۵۴-۳۳۲۹۴۸۶۸

دورنگار: ۳۳۲۹۴۸۵۱

پست الکترونیکی: [SISTAN@SABTEAHVAL.IR](mailto:SISTAN@SABTEAHVAL.IR)

وب سایت: [WWW.SABTEAHVAL-STB.IR](http://WWW.SABTEAHVAL-STB.IR)

تاریخ انتشار: تابستان ۱۳۹۹

## پیشگفتار

نقش آمار و اطلاعات به اندازه ای مهم است که کشورهای توسعه یافته و برخی از کشورهای در حال توسعه استراتژی های خود را بر اساس شاخص های کلیدی مد نظر قرار داده و روند رو به رشد را نیز بر اساس آن مورد ارزیابی قرار می دهند . پایه و اساس سیاستگذاری ، برنامه ریزی و تصمیم گیری در همه زمینه های اجتماعی ، اقتصادی ، فرهنگی ، سیاسی و ... داشتن اطلاعات درست و به هنگام از وقایع حیاتی تاثیر گذار در جمعیت می باشد . این اطلاعات و آمار معمولاً توسط سازمان ثبت احوال هر کشوری جمع آوری ، تولید و انتشار می یابد . در سالهای گذشته چندان نظارتی بر ثبت به موقع وقایع حیاتی اعمال نمی گردید ، اما حداقل طی دو دهه اخیر ، این امر مورد توجه خاص مسئولین قرار گرفته است . در راستای این هدف خطیر ، اطلاع رسانی و انتشار آمار و رویدادهای حیاتی نیز جزوه اهداف مهم سازمان ثبت احوال کشور بوده و سعی بر آن است که با چاپ و انتشار سالنامه و گزارشات متفاوت این اطلاعات را بدست مصرف کنندگان و کاربران آن که شامل مسئولین سازمان ها و ادارت خصوصی ، پژوهشگران و محققین ، اساتید و دانشجویان دانشگاهی می باشد برساند .

رضا راحت دهمرده

مدیرکل ثبت احوال استان سیستان و بلوچستان



۳	مشخصات استان.....
۴	تعاریف و مفاهیم.....
۷	نقشه استان.....
۸	مقدمه.....
۱۱	خانوار.....
۱۱	تراکم جمعیت.....
۱۲	نسبت جنسی جمعیت.....
۱۲	جمعیت استان های کشور.....
۱۳	جمعیت شهرستان های استان.....
۱۴	رشد جمعیت.....
۱۴	درصد شهرنشینی و روستانشینی.....
۱۵	بعد خانوار.....
۱۵	هرم سنی جمعیت استان.....
۱۶	مهاجرت.....
۱۸	جمعیت برآوردی استان.....
۱۹	ثبت وقایع حیاتی استان در یک نگاه.....
۲۰	فصل دوم - ولادت.....
۲۱	میزان ناخالص ثبت ولادت.....
۲۴	مستند ثبت ولادت.....
۲۵	باروری.....
۲۶	فاصله وقوع تا ثبت.....
۲۷	روند ثبت ولادت در ماه های سال.....
۲۷	گروه سنی والدین.....
۲۸	خلاصه آمار ولادت ثبت شدم.....
۴۱	میانگین سن مادر در ولادت های ثبت شده به تفکیک شهری و روستایی.....
۴۲	میانگین سن پدر در ولادت های ثبت شده به تفکیک شهری و روستایی.....



# سالنامه آمارهای جمعیتی و وقایع حیاتی استان سیستان و بلوچستان - ۱۳۹۸

ولادت ثبت شده بر حسب جنس و فاصله وقوع تا ثبت آن..... ۴۳

ولادت ثبت شده بر حسب مستند و جنس..... ۴۶

ولادت ثبت شده بر حسب فاصله وقوع ولادت با وقوع ازدواج والدین به تفکیک شهرستان..... ۴۷

فراوانی ولادت های ثبت شده بر حسب چندقلو زائی..... ۵۰

تعداد ولادت های ثبت شده بر حسب ماه به تفکیک شهرستان..... ۵۱

## فصل سوم - فوت..... ۵۲

گروه سنی فوت..... ۵۳

میزان ناخالص وفات..... ۵۵

فوت شهری و روستایی..... ۵۶

نسبت جنسی وفات..... ۵۶

گروه سنی فوت..... ۵۷

روند ثبت فوت در ماه های سال..... ۵۸

خلاصه آمار فوت ثبت شده..... ۵۹

میانگین سن فوت شدگان به تفکیک جنس و جاری و معوقه..... ۸۵

میانگین سن فوت شدگان به تفکیک جنس، شهری و روستایی..... ۸۶

تعداد کل فوت های ثبت شده به تفکیک ماه..... ۸۷

## فصل چهارم - ازدواج و طلاق..... ۸۸

ارائه آمار ازدواج و طلاق..... ۸۹

میزان عمومی ازدواج و طلاق..... ۹۱

اختلاف سن ازدواج..... ۹۳

میانگین سن ازدواج..... ۹۴

گروه سنی ازدواج..... ۹۵

مستند ثبت ازدواج..... ۹۶

گروه سنی طلاق..... ۹۷

طول زندگی مشترک..... ۹۸

میانگین سن طلاق..... ۹۸

آمار ازدواج و طلاق بازبینی شده به تفکیک (شهری و روستایی)..... ۹۹



## سالنامه آمارهای جمعیتی و وقایع حیاتی استان سیستان و بلوچستان - ۱۳۹۸

- ۱۰۲..... میانگین سن ازدواج های ثبت شده زوج و زوجه بر حسب نقاط شهری و روستایی
- ۱۰۳..... میانگین سن ازدواج های رخ داده بار اول به تفکیک شهرستان.....
- ۱۰۴..... تعداد ازدواج های رخ داده بر حسب سن مرد در زمان ازدواج.....
- ۱۰۵..... تعداد ازدواج های رخ داده بر حسب سن زن در زمان ازدواج.....
- ۱۰۶..... توزیع سنی زن و مرد در زمان ازدواج های رخ داده.....
- ۱۰۷..... **جداول طلاق**.....
- ۱۰۸..... تعداد طلاق های رخ داده بر حسب سن مرد در زمان طلاق.....
- ۱۱۰..... توزیع سنی مرد و زن در زمان طلاق رخ داده.....
- ۱۱۱..... تعداد طلاق رخ داده بر حسب طول مدت ازدواج های بار اول.....
- ۱۱۳..... میانگین سن طلاق های زوج و زوجه بر حسب نقاط شهری و روستایی.....
- ۱۱۴..... میانگین سن طلاق بار اول زوج و زوجه بر حسب نقاط شهری و روستایی.....
- ۱۱۵..... طلاق های بر حسب شهری و روستایی و طول مدت ازدواج.....



## مشخصات استان

استان سیستان و بلوچستان استانی در جنوب شرق ایران است ، با مساحتی برابر با ۱۸۷۵۰۲ کیلومتر مربع که ۱۱,۵ درصد از مساحت کل کشور را داراست و پس از استان کرمان دومین استان پهناور استان کشور و از جمله استانهای استراتژیک و پراهمیت است که ۱۲۱۰ کیلومتر مرزهای مشترک خاکی با کشورهای پاکستان و افغانستان و ۳۷۰ کیلومتر مرز آبی از طریق دریای عمان با آبهای آزاد جهان دارد.

مردم استان از قومیت های سیستانی و بلوچ می باشند . این استان بیشتر آب و هوای گرم و خشک دارد اما در عین حال از تنوع آب و هوایی و اقلیمی ویژه ای برخوردار است و مناطق کوهستانی ، جنگلی و باتلاقی نیز در این استان پهناور به چشم می خورد . این استان به لحاظ ژئوپولیتیک بسیار حائز اهمیت و از آن بعنوان کریدور نقل و انتقال شمال و جنوب و شرق و غرب نام برده می شود.

وضعیت استان از شمال به استان خراسان جنوبی ، از شرق به کشورهای پاکستان و افغانستان ، از غرب به استانهای هرمزگان و کرمان و از جنوب به دریای عمان محدود شده است.

این استان پهناور با ۲۳ شهرستان یکی از کم تراکم ترین استانهای کشور است که جمعیتی حدود ۲۹۹۱۹۲۹ نفر را با تراکم نسبی ، ۱۵,۶ نفر در هر کیلومتر مربع درخویش جای داده است . این استان ۳,۵ درصد از جمعیت کشور را دارا می باشد .

توضیح : جمعیت ذکر شده برای استان به صورت برآوردی و میاندوره ای در سال ۱۳۹۸ محاسبه شده است .



## تعاریف و مفاهیم

جمعیت (جامعه مورد سرشماری): اعضای همه خانوارهای معمولی ساکن، موسسه ای و گروهی که اقامتگاه معمولی آنان در زمان سرشماری در ایران قرار دارد و نیز اعضای تمامی خانوارهای معمولی غیر ساکن کشور، جامعه سرشماری را تشکیل می دهند.

ثبت تایکسال: به ثبت واقعه ای گفته میشود که فاصله زمانی وقوع رویداد تا ثبت آن یکسال و کمتر باشد.

ثبت جاری: به ثبت واقعه ای گفته میشود که در همان سال وقوع ثبت شود.

ثبت معوقه: به ثبت واقعه ای گفته میشود که در سالهای بعد از وقوع واقعه ثبت گردد.

ولادت شهری و روستایی: ولادت شهری یا روستایی برحسب مکان جغرافیایی (شهر یا روستا) محل سکونت والدین و در صورت مشخص نبودن یکی از والدین، محل سکونت هر کدام از آنها که واقعه را اعلام کرده اند، تعیین می شود و در غیر این صورت بر مبنای آدرس سایر اعلام کنندگان (اعم از اشخاص حقیقی یا حقوقی) مشخص می گردد.

ثبت ولادت در مهلت قانونی: مهلت اعلام ولادت ۱۵ روز از تاریخ ولادت طفل است، لذا اگر واقعه ولادت در طول مدت ۱۵ روز پس از وقوع ثبت گردد، ثبت در مهلت قانونی است.

سمت اعلام کننده ثبت ولادت: مطابق ماده ۱۶ قانون ثبت احوال اعلام و امضاء دفتر ثبت کل وقایع به ترتیب به عهده اشخاص زیر خواهد بود.

۱- پدر

۲- پدر و مادر

۳- جد پدری و مادر

۴- قیم

۵- مادر در صورت غیبت پدر





## سالنامه آمارهای جمعیتی و وقایع حیاتی استان سیستان و بلوچستان - ۱۳۹۸

۶- ماده ۲۷: طی نامه رسمی از طرف ماموران نظامی یا قضایی یا سایر مقامات اعلام شود.

۷- نماینده موسسه در صورتیکه طفل در مکانی متولد شود که خرج از آن ممنوع یا محتاج به اجازه مخصوص باشد نظیر: ندامتگاه ، کانون اصلاح تربیت و غیره ، متصدیان این سازمان ها مکلف به اطلاع واقعه و ایجاد تسهیلات لازم برای انجام وظایف صاحب واقعه میباشند .

۸- سایر شامل مواردی مانند امین شخص حقیقی صاحب واقعه ، وصل و وکیل بوده است .

فاصله وقوع ثابت : فاصله زمانی بین زمان وقوع رویداد، تا زمان ثبت آن می باشد .

علت فوت: عاملی که بطور مستقیم و بلافاصله و یا بعد از ایجاد زنجیره ای از تغییرات منجر به توقف غیر قابل برگشت اعمال حیاتی گردد و در صورتیکه فوت با گواهی پزشک ثبت شود، علت فوت نیز بر اساس علت مندرج در آن ثبت می گردد و در غیر این صورت مطابق اظهار اعلام کننده می باشد.

فوت شهری و روستایی: فوت شهری یا روستایی بر حسب مکان جغرافیایی (شهر یا روستا) آخرین محل سکونت دائم فرد متوفی تعیین می شود.

ثبت فوت در مهلت قانونی: مهلت اعلام وفات ۱۰ روز از تاریخ وقوع فوت بر آن است. لذا اگر واقعه فوت در طول مدت ۱۰ روز پس از وقوع ثبت گردد، ثبت در مهلت قانونی است .

مستند ثبت فوت: مطابق ماده ۲۴ و ۲۶ قانون ثبت احوال گواهی پزشکی یا گواهی دونفر شهود و یا اعلام از سوی مراجع رسمی می باشد و معمولاً ثبت وفات به ترتیب به عهده اشخاص زیر خواهد بود:

۱- اشخاص حقیقی (با گواهی پزشک): با ارائه گواهی فوت توسط پزشک ذیصلاح

۲- اشخاص حقیقی (با گواه): با اعلام دونفر

۳- مراجع قانونی : با اعلام مراجع قانونی مطابق ماده ۲۷ و ۲۸ و ۲۹ قانون ثبت احوال

۴- فوت فرضی: مطابق ماده ۳۰ و برابر حکم قطعی دادگاه که برای تنظیم سند وفات استفاده میشود.



## سالنامه آمارهای جمعیتی و وقایع حیاتی استان سیستان و بلوچستان - ۱۳۹۸

ازدواج یا طلاق ثبت شده: ازدواج یا طلاق هایی که در دفاتر ازدواج و طلاق به ثبت رسیده و اعلامیه مربوطه جهت ثبت در اسناد سجلی زوجین به ادارات ثبت احوال تحویل می شود.

ازدواج یا طلاق رخ داده: ازدواج یا طلاق هایی ثبت شده که در بازه زمانی معینی در دفاتر ازدواج و طلاق رخ داده باشند.

ازدواج شهری و روستایی: ازدواج شهری یا روستایی بر حسب مکان جغرافیایی (شهر یا روستا) محل سکونت زوج تعیین می گردد.

طلاق شهری و روستایی: طلاق شهری یا روستایی بر حسب مکان جغرافیایی (شهر یا روستای) محل سکونت زوج تعیین می گردد.





افزایش جمعیت انقلابی ترین پدیده عصر ما است . تحولات جمعیتی جهان در دوران بعد از جنگ دوم جهانی بر اهمیت و نقش جمعیت شناسی در برنامه ریزی های اقتصادی - اجتماعی افزود . در سیاست گذاری مربوط به جمعیت ، کوشش بر آن است که بین اهداف اقتصادی ، اجتماعی و فرهنگی از یک سو و مسائل جمعیتی از سوی دیگر ، هماهنگی های لازم در بهره گیری از منابع انسانی به عمل آید. این بهره گیری یکسویه نیست ، بلکه در اهداف سیاست های جمعیتی ، ایجاد رفاه برای جامعه در درجه اول اهمیت قرار دارد .

هر یک از اقشار این جمعیت نقش خاصی را در ساختن و اداره جامعه ، حرکت دادن چرخ های تولید ، پاسداری و غنی ساختن میراث فرهنگی و انتقال آن به نسل بعدی بر عهده دارند . بدیهی است ایفای این نقش ها مستلزم تامین نیاز های اولیه و ثانویه افراد جمعیت می باشد .

به این ترتیب ، جمعیت علاوه بر خاصیت و توانایی تولید و آفرینندگی آن عامل مصرف کننده ای نیز می باشد . گروه های خاصی از جمعیت ، بخصوص گروه کودک و نوجوان و نیز افراد کهنسال در جوامع جدید عمدتاً مصرف کننده هستند. هر چه انسان از لحاظ تمدن و تکنولوژی پیشرفت کرده است بر طول مدت " دوره وابستگی " نسل جوان اضافه شده است . در استان سیستان و بلوچستان که به دلایل فرهنگی و سنتی زنان در بازار کار و تولید رسمی جامعه حضور کمتری دارند ، عمدتاً مردان ۲۰ تا ۶۵ ساله ، باید با استفاده از مولد خود امکانات معیشت بقیه جامعه و گردش امور مملکت را فراهم سازند .

به هر حال بررسی رصد وضعیت جمعیتی و تصمیم گیری های خرد و کلان مبتنی بر این بررسی ها در هر منطقه مستلزم ثبت دقیق و به هنگام چهار واقعه حیاتی ولادت ، فوت ، ازدواج و طلاق می باشد . نتایج حاصل از یک سال ثبت وقایع حیاتی که در این مجموعه به عنوان سالنامه آمارهای جمعیتی گرد آمده موید تلاش کارکنان خردوم و متعهد ثبت احوال این استان است . این مجموعه در چهار فصل مشتمل بر جمعیت ، ولادت ، فوت ،



## سالنامه آمارهای جمعیتی و وقایع حیاتی استان سیستان و بلوچستان-۱۳۹۸

ازدواج و طلاق تدوین شده است . (شایان ذکر است بخش تفتان ، دشتیاری، سرباز در سال ۱۳۹۸ از شهرستان خاش ، چابهار و شهرستان سرباز منفک و به عنوان یک شهرستان مستقل تاسیس گردید . لذا در تقسیمات کشوری سرشماری سال ۱۳۹۵ در لیست شهرستان های استان مشاهده نمی شود . بدیهی است آمار جمعیتی آن نیز در شهرستان های ذکر شده لحاظ شده است . )





## فصل اول - جمعیت



## سالنامه آمارهای جمعیتی و وقایع حیاتی استان سیستان و بلوچستان - ۱۳۹۸

سیاست های جمعیتی هر کشور از یک سلسله آرمان ها ، هدفهای کیفی و کمی و راهکارهای علمی برای تحقق آن اهداف در محدوده زمانی خاصی تشکیل می شود . بدیهی است سیاست های جمعیتی بعنوان جزئی از برنامه کلی توسعه ملی کشور و با در نظر گرفتن آرمان های فرهنگی ، شرایط اقتصادی و منابع و محدودیت های اقتصادی آن تدوین می گردد. به این دلیل لازم است بین سیاست جمعیتی و برنامه ملی توسعه کشور هماهنگی و همخوانی نزدیک وجود داشته باشد. اطلاعات آماری این فصل ، بر اساس آخرین سرشماری در سال ۹۵ و مقایسه اقلام منتخب جمعیتی در سرشماری های انجام شده و نیز تعداد وقایع حیاتی ولادت ، فوت ، ازدواج و طلاق می باشد.

### خانوار

با توجه به تعداد ۷۰۴۸۸۸ خانوار در استان سیستان و بلوچستان در سال ۱۳۹۵ و تعداد ۲۴۱۹۶۰۳۵ خانوار در کل کشور ، این استان ۲٫۹ درصد از خانوارهای کل کشور را دارا می باشد .

### تراکم جمعیت

تراکم نسبی جمعیت استان بر اساس سرشماری سال ۱۳۹۵ معادل ۱۵٫۳ و مقدار این شاخص در کل کشور ۴۹٫۱ بوده است.

وضعیت سکونت در کل کشور در سال ۱۳۹۵

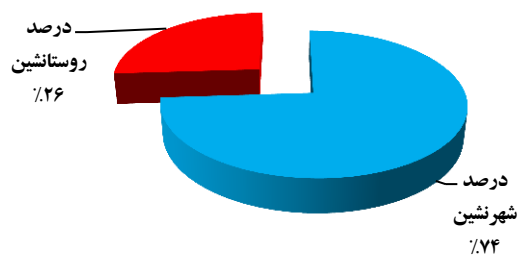

وضعیت سکونت در استان سیستان و بلوچستان در سال ۱۳۹۵





## نسبت جنسی جمعیت

درصد جمعیت مردان استان ۵۰,۵ و زنان ۴۹,۵ درصد می باشد. مردان در کشور ۵۱ درصد و زنان کشور ۴۹ درصد از کل جمعیت را شامل می شوند. نسبت جنسی جمعیت در کشور ۱۰۲,۷ و در استان سیستان و بلوچستان ۱۰۲,۱ می باشد که از این لحاظ در جایگاه بیست و پنجم کشور قرار دارد.

جمعیت بر حسب جنس در کل کشور در سال  
۱۳۹۵



جمعیت بر حسب جنس در استان در سال  
۱۳۹۵



## جمعیت استان های کشور

استان سیستان و بلوچستان از نظر جمعیت در رتبه دهم بین استان های کشور قرار دارد. استان های تهران، خراسان رضوی و اصفهان پرجمعیت ترین و استان های ایلام، سمنان و کهگیلویه و بویراحمد کم جمعیت ترین استان های کشور هستند.



جمعیت شهرستان های استان

ردیف	شهرستان	رتبه	سهام
۱	زاهدان	۱	۲۴,۲
۲	چابهار	۲	۱۰,۲
۳	ایرانشهر	۳	۹,۲
۴	سراوان	۴	۶,۹
۵	سرباز	۵	۶,۷
۶	خاش	۶	۶,۳
۷	زابل	۷	۶
۸	نیکشهر	۸	۵,۱
۹	کنارک	۹	۳,۵
۱۰	سیب و سوران	۱۰	۳,۱
۱۱	زهک	۱۱	۲,۷
۱۲	مهرستان	۱۲	۲,۵
۱۳	دلگان	۱۳	۲,۴
۱۴	هیرمند	۱۴	۲,۳
۱۵	قصرقند	۱۵	۲,۲
۱۶	فנוج	۱۶	۱,۸
۱۷	نیمروز	۱۷	۱,۷
۱۸	میرجاوه	۱۸	۱,۶
۱۹	هامون	۱۹	۱,۵



## رشد جمعیت

متوسط نرخ رشد سالانه جمعیت در کشور در دوره پنج ساله ۹۰-۹۵ برابر با ۱,۲۴ می باشد درحالیکه در دوره

پنج ساله ۸۵-۹۰ این شاخص برابر با ۱,۲۹ بوده است که کاهش رشد جمعیت در کشور را نشان می دهد.

استان سیستان و بلوچستان با رشد متوسط سالانه جمعیت ۱,۸۳ درصدی در جایگاه هفتم بین استان های کشور

قرار دارد. همچنین این استان از نظر رشد جمعیت شهری برابر با ۱,۶ درصد در جایگاه بیست و ششم و از نظر

رشد جمعیت روستایی برابر با ۲,۰۷ در جایگاه دوم کشوری قرار دارد.

بر اساس همین نتایج بیشترین متوسط رشد جمعیت در دوره پنج ساله ۹۰-۹۵ در بین شهرستان های استان

سیستان و بلوچستان متعلق به شهرستان کنارک با ۳,۶۷ درصد و کمترین آن متعلق به شهرستان زابل با ۰,۸-

درصد می باشد.

## درصد شهرنشینی و روستانشینی

مفهوم شهرنشینی بررسی فرآیندی است که در آن سهم تمرکز جمعیت یک کشور در حوزه های شهری

افزایش می یابد و حوزه های روستایی و سکونت گاهی کم جمعیت می شوند و به حوزه های شهری تبدیل می

گردند. براساس نتایج ۷۴ درصد از جمعیت کشور را جمعیت شهری و ۲۵,۹۴ درصد را جمعیت روستایی و

۰,۰۶ درصد جمعیت غیرساکن تشکیل داده اند. استان سیستان و بلوچستان با ۴۸,۴۹ درصد کمترین جمعیت

شهرنشین را در کل کشور دارا است.





## بعد خانوار

منظور از بعد خانوار تعداد افرادی است که بطور رسمی یا عرفی یا شرعی جزو یک خانوار محسوب می شوند. براساس آخرین سرشماری بعد خانوار در کشور ۳,۳ و در استان سیستان و بلوچستان ۳,۹۴ بوده است که بیشترین بعد خانوار در بین استان های کشور محسوب می شود. همچنین این استان از نظر تعداد خانوارهای پنج نفره و بیشتر در جایگاه اول بین استان های کشور قرار دارد. بطوریکه ۳۴,۵ درصد از خانوارهای این استان پنج نفره و بیشتر هستند. شهرستان مهرستان با ۳۸,۹ درصد و شهرستان خاش با ۲۹,۱۱ درصد بیشترین و کمترین درصد از خانوارهای پنج نفره و بیشتر را دارا هستند.

## هرم سنی جمعیت استان

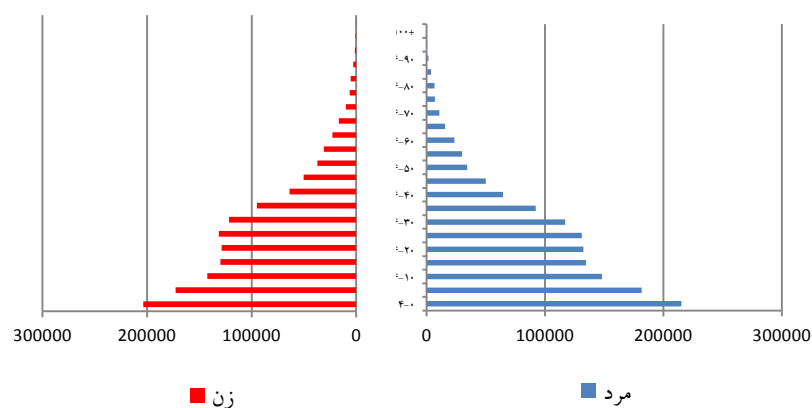



## مهاجرت

مهاجرت به مثابه ادامه منطقی توزیع و ترکیب نهایی و جابجایی جمعیت در مکان جغرافیایی، مهم ترین شکل تحرک مکانی جمعیت است که در تمام ادوار تحولات جامعه وجود داشته و در برخی از مراحل تکامل اجتماعی آن اهمیتی بسزا پیدا می کند. دوره انتقال جامعه از نظام های ماقبل صنعتی به نظام مبتنی بر صنعت شاهد حرکت های کلان از مناطق روستایی به نقاط شهری و از سرزمین های کم توسعه به مناطق توسعه یافته است که در بسیاری از جوامع شکل حادی پیدا می می کند و از حالت "پدیده اجتماعی" به صورت "مسئله اجتماعی" تبدیل می شود.

سیاست های مهاجرت را می توان در جهت تلاش برای دستیابی به اجتماعی مورد نظر در توزیع جمعیت از همدیگر تفکیک نمود. دولت ها می توانند تاثیر زیادی در جذابیت نسبی منطقه خاص داشته باشند. و ممکن است با تشویق بالقوه مهاجران از مناطق دیگر، با شکل دهی و در دسترس قرار دادن فرصت های مختلف و ارائه خدمات اجتماعی در آن منطقه کارساز باشند. در مقابل، برخی از سیاست های دولت در حکم ابزاری باشند که ممکن است برنامه ریزی شده نباشد یعنی در نظر گرفته نشود که آیا آنها سازگار با اهداف فردی مهاجرین هستند یا نه.

حدود ۱,۲ درصد از جمعیت استان دارای تابعیت کشورهای دیگر خصوصاً افغانستان (یک درصد از کل جمعیت) هستند.

در دوره پنج ساله ۹۰-۹۵ تعداد ۸۲۷۸۳ نفر از سایر استان ها به استان سیستان و بلوچستان مهاجرت کرده اند که از این تعداد ۲۶۹۳۵ نفر به مرکز استان شهرستان زاهدان وارد شده اند و تعداد ۱۱۲۲۸۴ نفر نیز از استان خارج شده و به استان های دیگر مهاجرت کرده اند.



مهاجران وارد شده طی ۵ سال گذشته بر حسب سن و محل اقامت قبلی بر اساس آخرین جابجایی: آبان ۹۵

استان محل سرشماری						جمع	گروه سنی
شهرستان محل سرشماری		سایر شهرستان های استان		اظهار نشده استان			
شهر	روستا	شهر	روستا	شهر	روستا		
۵۵۸۳	۹۸۲۷	۳۱۳۴۱	۵۸۹۵	۸	۳	۸۲۷۸۳	مرد وزن
۵۰۷	۸۴۹	۲۶۲۴	۳۴۹	۱	۰	۵۷۵۷	۰-۴
۷۷۴	۱۰۵۴	۳۴۳۰	۵۷۱	۱	۰	۷۵۸۲	۵-۹
۵۸۳	۱۲۵۵	۲۵۵۹	۴۲۹	۲	۱	۵۹۴۸	۱۰-۱۴
۵۸۵	۱۷۷۴	۳۵۰۸	۱۰۸۰	۰	۱	۱۲۳۴۰	۱۵-۱۹
۵۷۶	۱۰۹۰	۵۱۶۴	۱۳۲۵	۱	۱	۱۷۸۰۸	۲۰-۲۴
۶۹۳	۱۰۸۷	۴۲۴۱	۲۴۷	۰	۰	۱۱۱۲۱	۲۵-۲۹
۶۴۱	۹۵۳	۳۶۵۵	۴۸۱	۲	۰	۸۵۶۷	۳۰-۳۴
۴۳۰	۶۲۱	۲۵۸۹	۳۶۱	۱	۰	۵۶۳۶	۳۵-۳۹
۲۶۹	۳۷۱	۱۴۵۹	۲۱۰	۰	۰	۳۱۸۱	۴۰-۴۴
۱۶۲	۲۳۱	۸۸۷	۱۱۵	۰	۰	۱۸۳۸	۴۵-۴۹
۱۲۰	۱۵۳	۵۲۶	۵۸	۰	۰	۱۱۰۵	۵۰-۵۴
۸۴	۱۱۷	۲۹۵	۶۶	۰	۰	۷۳۳	۵۵-۵۹
۵۸	۹۸	۱۶۷	۳۲	۰	۰	۴۶۰	۶۰-۶۴
۴۳	۵۷	۱۱۴	۱۲	۰	۰	۲۸۱	۶۵-۶۹
۲۱	۴۴	۵۵	۱۱	۰	۰	۱۵۲	۷۰-۷۴
۳۷	۷۳	۶۸	۴۸	۰	۰	۲۷۴	۷۵ و بیشتر



## جمعیت برآوردی استان

در میانه ی هر سال با توجه به ولادت ها و فوت های ثبت شده در بازه زمانی یک سال و با استفاده از جمعیت حاصل از آخرین سرشماری در استان، جمعیت میان دوره ای به صورت برآوردی محاسبه و تا دوره بعد مورد استفاده قرار می گیرد.

جدول زیر جمعیت برآوردی شهرستان های استان را در سال ۱۳۹۸ نشان می دهد .

ردیف	اداره	کل جمعیت ۹۸	بالای ۱۵ سال در آخر ۹۸	زیر ۱۵ سال در آخر ۹۸
۱	ایرانشهر	۲۱۶۸۷۴	۱۳۶۳۴۲	۸۰۵۳۲
۲	بمپور	۶۲۰۶۰	۳۹۰۱۹	۲۳۰۴۰
۳	چابهار	۳۰۸۱۰۲	۱۸۷۷۴۳	۱۲۰۳۵۹
۴	خاش	۱۸۸۱۲۸	۱۱۵۰۳۲	۷۳۰۹۶
۵	دلکان	۷۱۱۲۶	۴۳۰۵۶	۲۸۰۷۰
۶	زابل	۱۷۸۵۱۸	۱۲۰۲۹۱	۵۸۲۲۷
۷	زاهدان	۷۲۹۳۳۸	۴۶۵۵۰۷	۲۶۳۸۳۱
۸	زهک	۷۸۵۷۹	۴۹۳۲۷	۲۹۲۵۱
۹	سراوان	۲۱۶۵۶۸	۱۲۶۰۶۳	۹۰۵۰۵
۱۰	سربازراسک	۱۹۹۶۱۳	۱۱۷۲۹۰	۸۲۳۲۴
۱۱	سوران	۸۹۴۳۰	۴۹۳۳۱	۴۰۰۹۹
۱۲	فنوج	۵۱۹۹۶	۳۲۲۷۶	۱۹۷۲۰
۱۳	قصرقند	۶۴۰۰۱	۳۹۵۰۷	۲۴۴۹۴
۱۴	کنارک	۱۰۲۴۷۵	۶۴۲۷۶	۳۸۱۹۹
۱۵	مهرستان	۷۶۷۲۹	۴۲۰۵۰	۳۴۶۷۹
۱۶	میرجاوه	۴۷۱۴۰	۲۷۸۱۲	۱۹۳۲۷
۱۷	نیکشهر	۱۵۲۱۷۹	۹۳۸۲۰	۵۸۳۵۹
۱۸	نیمروز	۵۰۱۶۵	۳۱۵۴۰	۱۸۶۲۵
۱۹	هامون	۴۲۴۳۳	۲۸۳۹۹	۱۴۰۳۴
۲۰	هیرمند	۶۶۴۷۶	۳۹۵۴۳	۲۶۹۳۳
	کل استان	۲۹۹۱۹۲۹	۱۸۴۸۲۲۵	۱۱۴۳۷۰۵



ثبت وقایع حیاتی استان در یک نگاه

شهرستان و سال	ولادت	فوت	ازدواج*	طلاق*
۱۳۹۴	۱۰۱۱۴۰	۱۴۹۲۷	۲۱۲۹۳	۲۰۹۶
۱۳۹۵	۹۶۹۱۸	۱۵۳۴۷	۲۳۸۷۶	۲۲۴۶
۱۳۹۶	۹۷۰۳۸	۱۵۲۲۸	۲۲۸۹۱	۲۳۹۴
۱۳۹۷	۹۲۶۵۲	۱۳۵۲۸	۲۳۲۷۴	۲۳۴۹
۱۳۹۸	۸۷۳۳۳	۱۲۸۸۰	۲۳۸۸۳	۱۹۴۵
ایرانشهر	۸۷۳۱	۱۱۷۸	۱۷۶۰	۱۲۰
بمپور	۸۰۵	۱۷۶	۵۶۳	۱۳
تفتان	۳۳۶	۱۰۱	۲۱۲	۰
چاه بهار	۱۰۱۲۲	۱۲۰۳	۲۹۰۵	۱۴۵
خاش	۵۶۲۵	۷۳۲	۱۸۲۳	۱۰۴
دلگان	۱۴۸۵	۳۷۲	۳	۱
زابل	۶۸۵۹	۹۹۱	۲۴۷۵	۴۴۰
زاهدان	۲۲۱۶۰	۳۲۷۵	۵۳۳۷	۷۷۷
زهک	۱۴۳۲	۳۳۸	۴۳۸	۰
سراوان	۹۲۵۷	۱۰۳۷	۱۷۴۷	۱۳۰
سرباز	۵۵۳۰	۵۸۹	۱۰۲۸	۲۰
سیب سوران	۱۸۶۱	۳۰۷	۹۵۲	۷۷
فنوج	۱۱۵۹	۱۶۹	۴۱۲	۱۵
قصرقند	۱۲۶۸	۱۷۶	۳۸۳	۲۰
کنارک	۲۱۳۲	۲۷۲	۶۶۳	۰
مهرستان	۲۴۹۷	۳۱۹	۹۳۹	۲۰
میرجاوه	۹۶۹	۱۲۸	۲۱۰	۸
نیک شهر	۴۲۲۰	۸۲۹	۱۵۸۰	۵۵
نیمروز	۲۰۲	۲۲۱	۱۵۸	۰
هامون	۱۴۵	۱۵۵	۶۳	۰
هیرمند	۵۳۸	۳۱۲	۲۳۲	۰

\* در شهرستان هایی که آمار ثبت وقایع صفر و یا کم می باشد، ثبت وقایع رخ داده در شهرستان های همجوار انجام شده است.

\* : آمار ازدواج و طلاق براساس وقایع ثبت شده در سال مورد نظر می باشند





## فصل دوم - ولادت



## میزان ناخالص ثبت ولادت

در حالی که میزان تولد در کشور در حال کاهش است استان سیستان و بلوچستان از نرخ ولادت نسبتاً مناسبی برخوردار است. چند دلیل عمده بالا بودن میزان ولادت به شرح زیر است:

فرهنگ، آداب و رسوم و سبک زندگی مردم این استان و ناآگاهی از روش های کنترل نرخ تولد و یا منابع لازم برای انجام آن را ندارند و برخی آن را بر خلاف عقیده خود می دانند. که عمدتاً در نواحی روستایی فرزندان زیاد برای کار و کسب در آمد نیاز است، رواج چند همسری، تمایل خانواده ها به ازدواج دختران و پسران در سنین پایین تر و کم سوادى از عوامل رقم زدن این پدیده در این استان بوده و هست. در سال ۱۳۹۸ تعداد ۸۷۳۳۳ واقعه ولادت در استان سیستان و بلوچستان به ثبت رسیده است که ۹۴٫۹ درصد از این ولادت ها به صورت جاری ثبت گردیده اند. میزان خام ولادت در کل استان برابر با ۲۹،۴۷ ولادت در هر هزار نفر جمعیت بوده است که بیشترین نرخ در کشور را داراست. بدین معنا که به ازای هر هزار نفر جمعیت در استان سیستان و بلوچستان ۲۹،۴۷ واقعه ولادت زنده به ثبت رسیده است.

روند ثبت ولادت از سال ۹۴ تا ۹۸

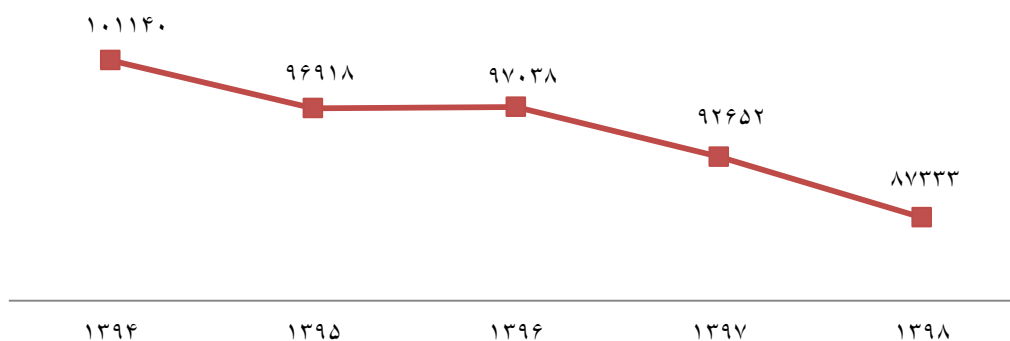



## میزان خام ثبت رویدادهای حیاتی در سال ۱۳۹۸

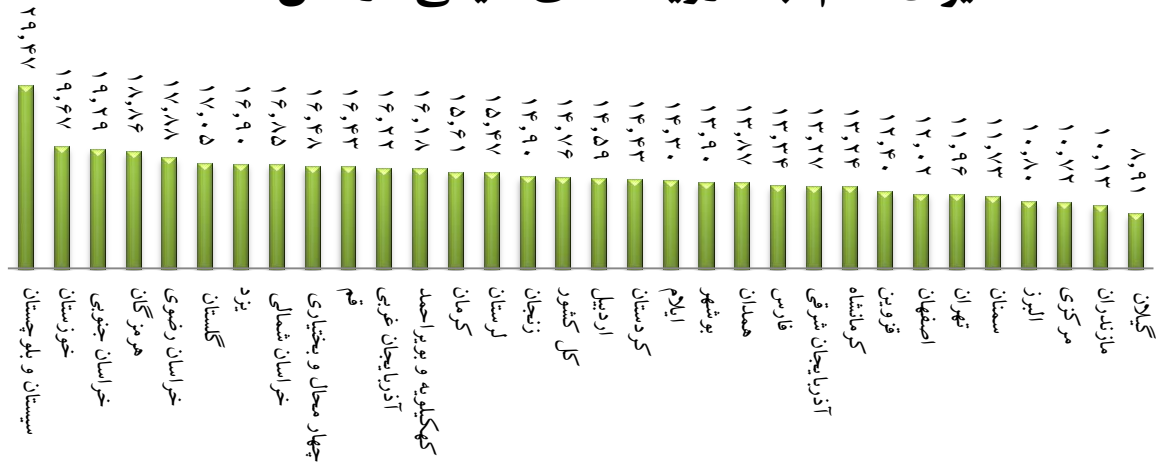

نگاهی به نمودار نرخ خام ولادت ثبت شده شهرستان ها نشان می دهد بیشترین نرخ ولادت ثبت شده مربوط به شهرستان های سراوان ، ایرانشهر و زابل و کمترین نرخ مربوط به شهرستان های نیمروز ، هامون و هیرمند بوده است . مهمترین علت این تفاوت فاحش در نرخ ولادت را می توان به متمرکز بودن بیمارستان ها در شهرستان های بزرگ و وقوع اکثر ولادت های مناطق همجوار در این بیمارستان ها و ثبت عمده ی آن ها در نمایندگی بیمارستان دانست .



## سالنامه آمارهای جمعیتی و وقایع حیاتی استان سیستان و بلوچستان-۱۳۹۸

چنانکه مستحضرید نرخ ولادت به روش ذکر شده بر مبنای محل ثبت واقعه می باشد. یکی از برنامه های سازمان ثبت احوال تهیه گزارشاتی بر مبنای تفکیک وقایع ولادت بر اساس محل زندگی دائمی والدین نوزاد می باشد.

### میزان ناخالص ولادت ثبت شده شهرستان های استان در سال ۱۳۹۸

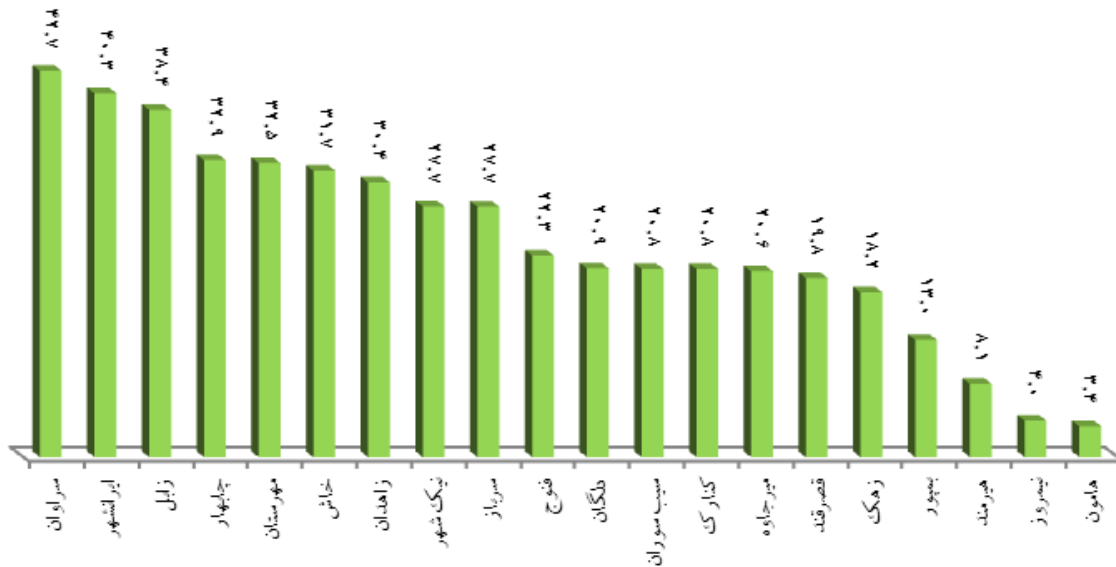



## مستند ثبت ولادت

آمارها نشان می دهند بیشتر ولادت های ثبت شده به استناد دو نفر گواه مربوط به مناطق روستایی می باشند بطوریکه ۱۴ درصد از ولادتهای مناطق روستایی و ۸ درصد از ولادتهای مناطق شهری به استناد گواهان به ثبت رسیده است .

همچنین مشاهده می شود ۸۹ درصد از ولادت ها به استناد گواهی بیمارستان یا پزشک یا ماما و ۱۰ درصد از ولادت ها به استناد گواهی دونفر گواه به ثبت رسیده اند .

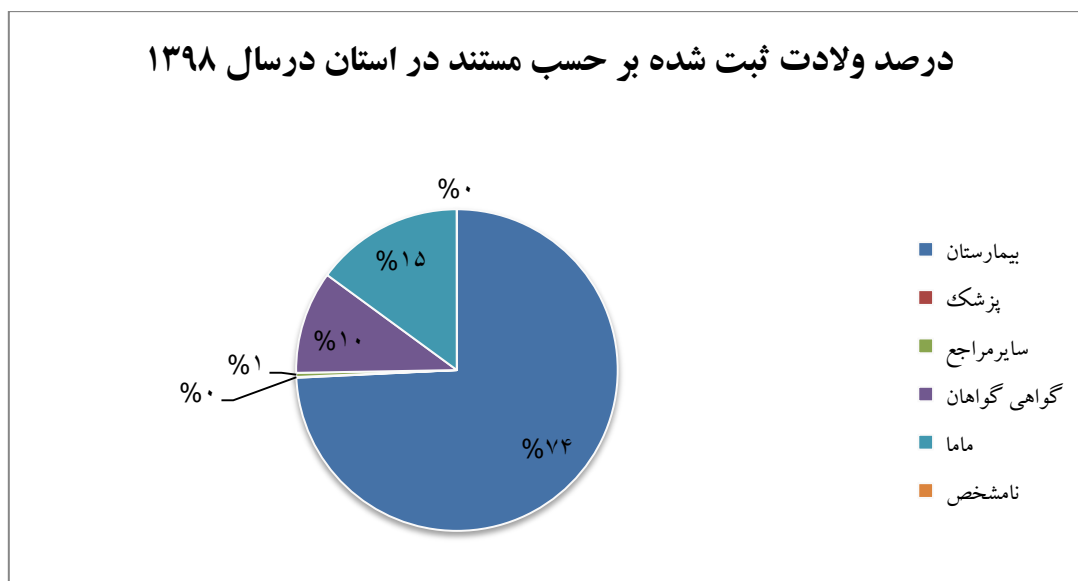



## باروری

هرچند این استان نیز مشابه سایر استان های کشور در سالهای اخیر کاهش تعداد ولادت را تجربه می کند به طوریکه نرخ خام ولادت استان از ۸۰ واقعه در هر هزار نفر جمعیت در سال ۱۳۶۵ به ۳۵ واقعه در سال ۱۳۹۵ نزول داشته است اما هنوز نرخ باروری استان حدود ۳,۹۶ یعنی بالاتر از میزان جایگزینی می باشد . بیشترین ولادت جاری ثبت شده معادل ۲۳,۱ درصد در مادران گروه های سنی ۲۵ تا ۲۹ بوده است . ۰,۵ درصد از ولادت های جاری در مادران با سن کمتر از ۱۵ سال اتفاق افتاده است. همچنین گروه سنی ۷,۳ درصد از مادران نامشخص می باشد چراکه عمدتاً بنا بر اظهار اعلام کننده در زمان ثبت واقعه ولادت، فاقد شناسنامه اعلام گردیده اند .

درصد ولادت ثبت شده جاری برحسب گروه سنی مادران استان در سال ۱۳۹۸

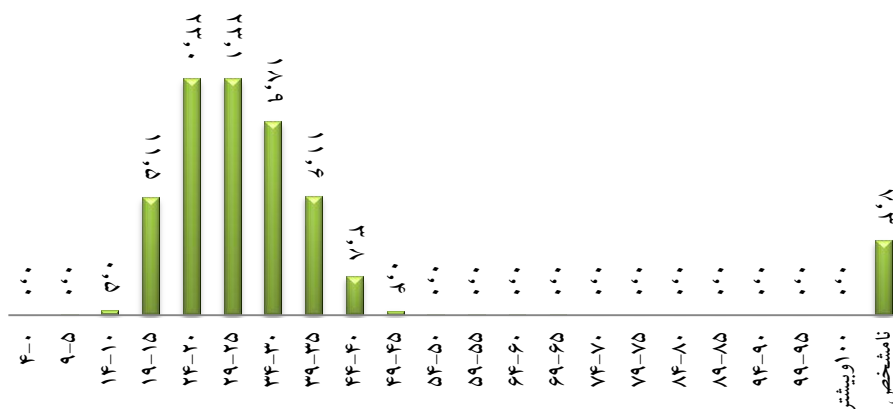



## فاصله وقوع تا ثبت

نگاهی به آمار ولادت های ثبت شده برحسب فاصله زمانی وقوع تا ثبت نشان می دهد که حدود ۴ درصد وقایع ولادت در فاصله بیش از یکسال پس از وقوع واقعه ثبت شده اند . تعیین تکلیف پرونده های پدران فاقد شناسنامه و ممنوع الخدمات در این استان که پس از سالها موفق به اخذ شناسنامه برای خود و فرزندانشان می شوند از مهمترین دلایل این فاصله زمانی هستند .

## درصد ثبت ولادت در مهلت قانونی و خارج از مهلت قانونی

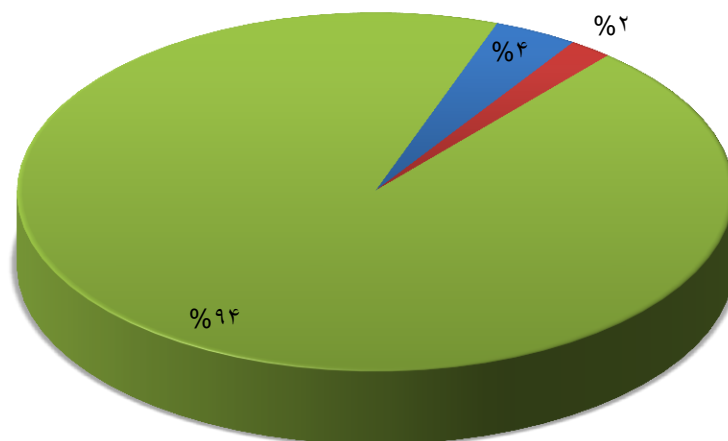

■ مهلت قانونی ■ معوقه ■ بیش از یکسال



## روند ثبت ولادت در ماه های سال

از بین ماه های سال ۱۳۹۸ بیشترین فراوانی ولادت ثبت شده مربوط به دی ماه و کمترین فراوانی مربوط به اسفند ماه بوده است .

### روند ثبت ولادت در ماه های سال ۱۳۹۸

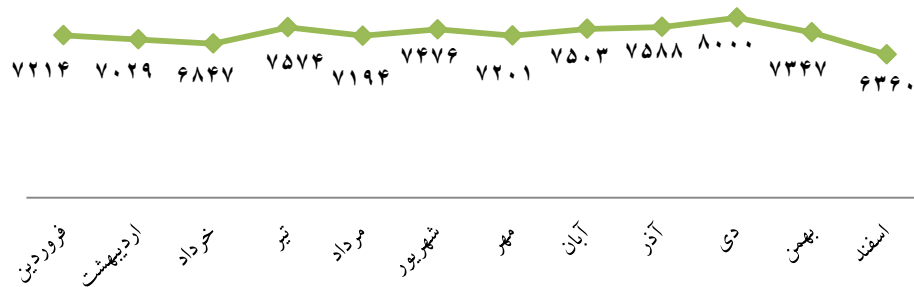

## گروه سنی والدین

بیشترین پدران و مادران در گروه سنی ۲۰ تا ۲۹ ساله بودند . همچنین ۸,۳ درصد از نوزادان در فاصله یکسال پس از ازدواج والدینشان متولد شده اند. بطور کلی ۳۲,۱۸ درصد از نوزادان در استان در فاصله کمتر از ۵ سال بعد از ازدواج والدین به دنیا آمده اند .

میانگین سن پدران ۳۳ سال و مادران ۲۵,۸ سال بوده و به طور کل پدران حدود یک سال و مادران حدود سه سال از میانگین کشوری جوان تر هستند .





# سالنامه آمارهای جمعیتی و وقایع حیاتی استان سیستان و بلوچستان - ۱۳۹۸

خلاصه آمار ولادت ثبت شده

شهرستان و سال	کل اسناد ولادت	جمع اسناد شهری	شهری					
			معهقه			جاری		
			جمع	مرد	زن	جمع	مرد	زن
۱۳۹۴	۱۰۱۱۴۰	۵۹۰۷۵	۵۳۹۵۴	۲۷۹۰۹	۲۶۰۴۵	۵۱۲۱	۲۵۶۰	۲۵۶۱
۱۳۹۵	۹۶۹۱۸	۵۳۲۰۶	۴۹۵۲۶	۲۵۴۸۴	۲۴۰۴۲	۳۶۸۰	۱۹۳۲	۱۷۴۸
۱۳۹۶	۹۷۰۳۸	۵۳۳۳۳	۵۰۲۲۹	۲۵۸۳۴	۲۴۳۹۵	۳۱۰۴	۱۶۰۱	۱۵۰۳
۱۳۹۷	۹۲۶۵۲	۵۳۰۰۵	۵۰۱۲۸	۲۵۹۵۶	۲۴۱۷۲	۲۸۷۷	۱۴۸۷	۱۳۹۰
۱۳۹۸	۸۷۳۳۳	۴۹۱۱۲	۴۷۲۷۷	۲۴۲۳۹	۲۳۰۳۸	۱۸۳۵	۹۴۵	۸۹۰
ایرانشهر	۸۷۳۱	۴۷۶۱	۴۶۸۲	۲۴۰۶	۲۲۷۶	۷۹	۵۲	۲۷
بمپور	۸۰۵	۲۸۲	۲۷۶	۱۲۹	۱۴۷	۶	۱	۵
تفتان	۳۳۶	۷۵	۵۶	۲۹	۲۷	۱۹	۱۰	۹
چابهار	۱۰۱۲۲	۳۷۰۸	۳۵۶۳	۱۸۳۴	۱۷۲۹	۱۴۵	۷۷	۶۸
خاش	۵۶۲۵	۳۴۵۹	۳۳۲۴	۱۷۱۷	۱۶۰۷	۱۳۵	۶۵	۷۰
دلکان	۱۴۸۵	۳۶۷	۳۳۷	۱۴۸	۱۸۹	۳۰	۱۴	۱۶
زابل	۶۸۵۹	۴۹۶۹	۴۷۶۸	۲۴۶۸	۲۳۰۰	۲۰۱	۹۴	۱۰۷
زاهدان	۲۲۱۶۰	۲۱۳۷۴	۲۰۶۵۹	۱۰۶۹۶	۹۹۶۳	۷۱۵	۳۵۸	۳۵۷
زهک	۱۴۳۲	۳۰۶	۳۰۰	۱۴۷	۱۵۳	۶	۳	۳
سراوان	۹۲۵۷	۴۵۹۰	۴۴۳۷	۲۲۵۳	۲۱۸۴	۱۵۳	۷۵	۷۸
سرباز	۵۵۳۰	۱۰۵۴	۱۰۱۸	۵۱۰	۵۰۸	۳۶	۲۲	۱۴
سیب سوران	۱۸۶۱	۵۱۵	۴۴۹	۲۴۰	۲۰۹	۶۶	۳۹	۲۷
فنوج	۱۱۵۹	۳۵۵	۳۳۳	۱۵۳	۱۸۰	۲۲	۱۱	۱۱
قصرقند	۱۲۶۸	۳۴۰	۳۲۵	۱۴۷	۱۷۸	۱۵	۶	۹
کنارک	۲۱۳۲	۸۸۱	۸۰۷	۴۰۰	۴۰۷	۷۴	۴۲	۳۲
مهرستان	۲۴۹۷	۵۹۴	۵۳۶	۲۵۸	۲۷۸	۵۸	۳۱	۲۷
میرجاوه	۹۶۹	۴۸۴	۴۶۷	۲۴۰	۲۲۷	۱۷	۱۲	۵
نیک شهر	۴۲۲۰	۸۴۸	۷۹۴	۴۰۲	۳۹۲	۵۴	۳۱	۲۳
نیمروز	۲۰۲	۹	۸	۱	۷	۱	۰	۱
هامون	۱۴۵	۶۴	۶۲	۲۹	۳۳	۲	۲	۰
هیرمند	۵۳۸	۷۷	۷۶	۳۲	۴۴	۱	۰	۱



ولادت جاری ثبت شده بر حسب جنس در نقاط شهری و روستایی به تفکیک گروه سنی مادران

گروه سنی و سال	کل اسناد جاری			شهری			روستایی		
	جمع	مرد	زن	جمع	مرد	زن	جمع	مرد	زن
۱۳۹۴	۹۲۷۴۱	۴۷۶۵۷	۴۵۰۸۴	۵۳۹۵۴	۲۷۹۰۹	۲۶۰۴۵	۳۸۷۸۷	۱۹۷۴۸	۱۹۰۳۹
۱۳۹۵	۹۰۲۱۶	۴۶۲۱۵	۴۴۰۰۱	۴۹۵۲۶	۲۵۴۸۴	۲۴۰۴۲	۴۰۶۹۰	۲۰۷۳۱	۱۹۹۵۹
۱۳۹۶	۹۱۶۹۹	۴۶۹۱۱	۴۴۷۸۸	۵۰۲۲۹	۲۵۸۳۴	۲۴۳۹۵	۴۱۴۷۰	۲۱۰۷۷	۲۰۳۹۳
۱۳۹۷	۸۷۹۱۰	۴۵۱۰۲	۴۲۸۰۸	۵۰۱۲۸	۲۵۹۵۶	۲۴۱۷۲	۳۷۷۸۲	۱۹۱۴۶	۱۸۶۳۶
۱۳۹۸	۸۳۹۶۶	۴۳۰۴۱	۴۰۹۲۵	۴۷۲۷۷	۲۴۲۳۹	۲۳۰۳۸	۳۶۶۸۹	۱۸۸۰۲	۱۷۸۸۷
کمتر از ۱۵ سال	۳۶۵	۱۸۰	۱۸۵	۱۹۸	۹۹	۹۹	۱۶۷	۸۱	۸۶
۱۹-۱۵	۹۷۴۷	۴۹۶۸	۴۷۷۹	۵۰۶۸	۲۵۸۷	۲۴۸۱	۴۶۷۹	۲۳۸۱	۲۲۹۸
۲۴-۲۰	۱۹۵۸۸	۹۹۸۳	۹۶۰۵	۱۰۰۶۸	۵۱۶۸	۴۹۰۰	۹۵۲۰	۴۸۱۵	۴۷۰۵
۲۹-۲۵	۱۹۶۱۷	۱۰۱۴۰	۹۴۷۷	۱۱۰۵۲	۵۷۳۸	۵۳۱۴	۸۵۶۵	۴۴۰۲	۴۱۶۳
۳۴-۳۰	۱۶۰۲۲	۸۱۸۲	۷۸۴۰	۹۴۰۵	۴۷۵۰	۴۶۵۵	۶۶۱۷	۳۴۳۲	۳۱۸۵
۳۹-۳۵	۹۸۹۵	۴۹۷۲	۴۹۲۳	۵۵۰۴	۲۷۱۹	۲۷۸۵	۴۳۹۱	۲۲۵۳	۲۱۳۸
۴۴-۴۰	۳۱۸۵	۱۶۰۵	۱۵۸۰	۱۶۴۲	۸۲۸	۸۱۴	۱۵۴۳	۷۷۷	۷۶۶
۴۹-۴۵	۳۲۷	۱۶۹	۱۵۸	۱۴۴	۷۰	۷۴	۱۸۳	۹۹	۸۴
بیشتر از ۴۹ سال	۳۶	۱۹	۱۷	۱۱	۵	۶	۲۵	۱۴	۱۱
نامشخص	۵۱۸۴	۲۸۲۳	۲۳۶۱	۴۱۸۵	۲۲۷۵	۱۹۱۰	۹۹۹	۵۴۸	۴۵۱



# سالنامه آمارهای جمعیتی و وقایع حیاتی استان سیستان و بلوچستان - ۱۳۹۸

روستایی			شهری			کل اسناد جاری			گروه سنی
جمع			جمع			جمع			
زن	مرد	جمع	زن	مرد	جمع	زن	مرد	جمع	
۱,۹۴۳	۲,۰۲۷	۳,۹۷۰	۲,۳۰۳	۲,۴۵۸	۴,۷۶۱	۴,۲۴۶	۴,۴۸۵	۸,۷۳۱	<b>ایران شهر</b>
۰	۰	۰	۰	۰	۰	۰	۰	۰	۰-۴
۰	۰	۰	۰	۰	۰	۰	۰	۰	۵-۹
۱۰	۱۰	۲۰	۹	۱۰	۱۹	۱۹	۲۰	۳۹	۱۰-۱۴
۲۶۰	۲۷۶	۵۳۶	۲۴۹	۲۵۸	۵۰۷	۵۰۹	۵۳۴	۱,۰۴۳	۱۵-۱۹
۵۲۴	۵۳۴	۱,۰۵۸	۵۴۲	۵۹۷	۱,۱۳۹	۱,۰۶۶	۱,۱۳۱	۲,۱۹۷	۲۰-۲۴
۴۶۵	۵۱۱	۹۷۶	۵۵۹	۶۴۲	۱,۲۰۱	۱,۰۲۴	۱,۱۵۳	۲,۱۷۷	۲۵-۲۹
۳۶۱	۳۷۰	۷۳۱	۴۹۵	۴۷۷	۹۷۲	۸۵۶	۸۴۷	۱,۷۰۳	۳۰-۳۴
۲۲۷	۲۳۵	۴۶۲	۳۰۷	۲۸۱	۵۸۸	۵۳۴	۵۱۶	۱,۰۵۰	۳۵-۳۹
۷۹	۸۱	۱۶۰	۷۱	۹۹	۱۷۰	۱۵۰	۱۸۰	۳۳۰	۴۰-۴۴
۱۵	۸	۲۳	۱۰	۱۵	۲۵	۲۵	۲۳	۴۸	۴۵-۴۹
۱	۱	۲	۰	۱	۱	۱	۲	۳	۵۰ و بیشتر
۱	۱	۲	۶۱	۷۸	۱۳۹	۶۲	۷۹	۱۴۱	نامشخص

روستایی			شهری			جمع			گروه سنی
جمع			جمع			جمع			
زن	مرد	جمع	زن	مرد	جمع	زن	مرد	جمع	
۲۴۹	۲۷۴	۵۲۳	۱۵۲	۱۳۰	۲۸۲	۴۰۱	۴۰۴	۸۰۵	<b>بمپور</b>
۰	۰	۰	۰	۰	۰	۰	۰	۰	۰-۴
۰	۰	۰	۰	۰	۰	۰	۰	۰	۵-۹
۳	۱	۴	۰	۰	۰	۳	۱	۴	۱۰-۱۴
۲۴	۳۰	۵۴	۱۱	۱۵	۲۶	۳۵	۴۵	۸۰	۱۵-۱۹
۶۲	۶۷	۱۲۹	۳۰	۲۸	۵۸	۹۲	۹۵	۱۸۷	۲۰-۲۴
۶۷	۸۰	۱۴۷	۳۴	۳۳	۶۷	۱۰۱	۱۱۳	۲۱۴	۲۵-۲۹
۴۲	۴۷	۸۹	۴۱	۲۳	۶۴	۸۳	۷۰	۱۵۳	۳۰-۳۴
۳۴	۳۵	۶۹	۲۳	۲۱	۴۴	۵۷	۵۶	۱۱۳	۳۵-۳۹
۱۴	۱۳	۲۷	۶	۷	۱۳	۲۰	۲۰	۴۰	۴۰-۴۴
۳	۱	۴	۱	۰	۱	۴	۱	۵	۴۵-۴۹
۰	۰	۰	۰	۰	۰	۰	۰	۰	۵۰ و بیشتر
۰	۰	۰	۶	۳	۹	۶	۳	۹	نامشخص



# سالنامه آمارهای جمعیتی و وقایع حیاتی استان سیستان و بلوچستان - ۱۳۹۸

گروه سنی	جمع			شهری			روستایی		
	جمع	مرد	زن	جمع	مرد	زن	جمع	مرد	زن
<b>تفتان</b>	۳۳۶	۱۵۷	۱۷۹	۷۵	۳۹	۳۶	۲۶۱	۱۱۸	۱۴۳
۰-۴	۰	۰	۰	۰	۰	۰	۰	۰	۰
۵-۹	۰	۰	۰	۰	۰	۰	۰	۰	۰
۱۰-۱۴	۰	۰	۰	۰	۰	۰	۰	۰	۰
۱۵-۱۹	۲۸	۱۲	۱۶	۲	۰	۲	۲۶	۱۲	۱۴
۲۰-۲۴	۵۷	۱۸	۳۹	۴	۲	۲	۵۳	۱۶	۳۷
۲۵-۲۹	۶۸	۳۸	۳۰	۱۱	۹	۲	۵۷	۲۹	۲۸
۳۰-۳۴	۵۲	۲۹	۲۳	۷	۵	۲	۴۵	۲۴	۲۱
۳۵-۳۹	۵۱	۲۴	۲۷	۵	۴	۱	۴۶	۲۰	۲۶
۴۰-۴۴	۲۲	۱۱	۱۱	۱	۰	۱	۲۱	۱۱	۱۰
۴۵-۴۹	۱	۱	۰	۰	۰	۰	۱	۱	۰
۵۰ و بیشتر	۰	۰	۰	۰	۰	۰	۰	۰	۰
نامشخص	۵۷	۲۴	۳۳	۴۵	۱۹	۲۶	۱۲	۵	۷

گروه سنی	جمع			شهری			روستایی		
	جمع	مرد	زن	جمع	مرد	زن	جمع	مرد	زن
<b>چابهار</b>	۱۰,۱۲۲	۵,۲۴۳	۴,۸۷۹	۳,۷۰۸	۱,۹۱۱	۱,۷۹۷	۶,۴۱۴	۳,۳۳۲	۳,۰۸۲
۰-۴	۰	۰	۰	۰	۰	۰	۰	۰	۰
۵-۹	۰	۰	۰	۰	۰	۰	۰	۰	۰
۱۰-۱۴	۴۴	۲۴	۲۰	۱۲	۵	۷	۳۲	۱۹	۱۳
۱۵-۱۹	۱,۱۲۱	۵۶۰	۵۶۱	۳۹۶	۲۰۲	۱۹۴	۷۲۵	۳۵۸	۳۶۷
۲۰-۲۴	۲,۷۰۲	۱,۴۱۳	۱,۲۸۹	۸۹۷	۴۶۹	۴۲۸	۱,۸۰۵	۹۴۴	۸۶۱
۲۵-۲۹	۲,۲۵۷	۱,۲۱۲	۱,۰۴۵	۸۵۶	۴۶۲	۳۹۴	۱,۴۰۱	۷۵۰	۶۵۱
۳۰-۳۴	۱,۷۶۳	۹۲۳	۸۴۰	۷۳۱	۳۷۱	۳۶۰	۱,۰۳۲	۵۵۲	۴۸۰
۳۵-۳۹	۱,۱۹۴	۵۸۶	۶۰۸	۴۲۱	۱۸۹	۲۳۲	۷۷۳	۳۹۷	۳۷۶
۴۰-۴۴	۳۸۴	۱۸۱	۲۰۳	۱۱۷	۵۹	۵۸	۲۶۷	۱۲۲	۱۴۵
۴۵-۴۹	۳۱	۱۵	۱۶	۷	۵	۲	۲۴	۱۰	۱۴
۵۰ و بیشتر	۱۱	۵	۶	۳	۲	۱	۸	۳	۵
نامشخص	۶۱۵	۳۲۴	۲۹۱	۲۶۸	۱۴۷	۱۲۱	۳۴۷	۱۷۷	۱۷۰



# سالنامه آمارهای جمعیتی و وقایع حیاتی استان سیستان و بلوچستان - ۱۳۹۸

گروه سنی	جمع			شهری			روستایی		
	جمع	مرد	زن	جمع	مرد	زن	جمع	مرد	زن
<b>خاش</b>	۵,۶۲۵	۲,۸۶۸	۲,۷۵۷	۳,۴۵۹	۱,۷۸۲	۱,۶۷۷	۲,۱۶۶	۱,۰۸۶	۱,۰۸۰
۰-۴	۰	۰	۰	۰	۰	۰	۰	۰	۰
۵-۹	۰	۰	۰	۰	۰	۰	۰	۰	۰
۱۰-۱۴	۳۱	۱۲	۱۹	۲۱	۸	۱۳	۱۰	۴	۶
۱۵-۱۹	۸۰۱	۳۹۳	۴۰۸	۴۹۲	۲۴۳	۲۴۹	۳۰۹	۱۵۰	۱۵۹
۲۰-۲۴	۱,۳۲۳	۶۸۱	۶۴۲	۸۲۲	۴۲۵	۳۹۷	۵۰۱	۲۵۶	۲۴۵
۲۵-۲۹	۱,۳۲۳	۶۸۱	۶۴۲	۸۰۲	۴۲۸	۳۷۴	۵۲۱	۲۵۳	۲۶۸
۳۰-۳۴	۱,۰۰۷	۵۲۳	۴۸۴	۶۱۶	۳۱۱	۳۰۵	۳۹۱	۲۱۲	۱۷۹
۳۵-۳۹	۶۶۰	۳۲۷	۳۳۳	۳۷۸	۱۹۳	۱۸۵	۲۸۲	۱۳۴	۱۴۸
۴۰-۴۴	۲۵۷	۱۲۹	۱۲۸	۱۴۲	۷۰	۷۲	۱۱۵	۵۹	۵۶
۴۵-۴۹	۳۲	۱۴	۱۸	۱۳	۶	۷	۱۹	۸	۱۱
۵۰ و بیشتر	۲	۰	۲	۱	۰	۱	۱	۰	۱
نامشخص	۱۸۹	۱۰۸	۸۱	۱۷۲	۹۸	۷۴	۱۷	۱۰	۷

گروه سنی	جمع			شهری			روستایی		
	جمع	مرد	زن	جمع	مرد	زن	جمع	مرد	زن
<b>دلگان</b>	۱,۴۸۵	۷۱۶	۷۶۹	۳۶۷	۱۶۲	۲۰۵	۱,۱۱۸	۵۵۴	۵۶۴
۰-۴	۰	۰	۰	۰	۰	۰	۰	۰	۰
۵-۹	۰	۰	۰	۰	۰	۰	۰	۰	۰
۱۰-۱۴	۶	۳	۳	۰	۰	۰	۶	۳	۳
۱۵-۱۹	۱۶۵	۸۷	۷۸	۳۶	۱۹	۱۷	۱۲۹	۶۸	۶۱
۲۰-۲۴	۳۵۹	۱۷۷	۱۸۲	۸۲	۴۰	۴۲	۲۷۷	۱۳۷	۱۴۰
۲۵-۲۹	۳۴۵	۱۴۸	۱۹۷	۸۴	۲۹	۵۵	۲۶۱	۱۱۹	۱۴۲
۳۰-۳۴	۲۷۵	۱۳۴	۱۴۱	۸۱	۳۵	۴۶	۱۹۴	۹۹	۹۵
۳۵-۳۹	۲۰۳	۱۰۸	۹۵	۴۶	۲۳	۲۳	۱۵۷	۸۵	۷۲
۴۰-۴۴	۷۴	۳۲	۴۲	۲۲	۷	۱۵	۵۲	۲۵	۲۷
۴۵-۴۹	۱۳	۶	۷	۵	۲	۳	۸	۴	۴
۵۰ و بیشتر	۳	۲	۱	۱	۱	۰	۲	۱	۱
نامشخص	۴۲	۱۹	۲۳	۱۰	۶	۴	۳۲	۱۳	۱۹



# سالنامه آمارهای جمعیتی و وقایع حیاتی استان سیستان و بلوچستان - ۱۳۹۸

گروه سنی	جمع	شهری			روستایی				
		جمع	مرد	زن	جمع	مرد	زن		
<b>راسک</b>	۵,۵۳۰	۲,۷۸۵	۲,۷۴۵	۱,۰۵۴	۵۳۲	۵۲۲	۴,۴۷۶	۲,۲۵۳	۲,۲۲۳
۰-۴	۰	۰	۰	۰	۰	۰	۰	۰	۰
۵-۹	۰	۰	۰	۰	۰	۰	۰	۰	۰
۱۰-۱۴	۲۶	۱۱	۱۵	۲	۱	۱	۲۴	۱۰	۱۴
۱۵-۱۹	۶۷۸	۳۳۰	۳۴۸	۱۱۱	۵۵	۵۶	۵۶۷	۲۷۵	۲۹۲
۲۰-۲۴	۱,۴۳۴	۷۱۴	۷۲۰	۲۲۶	۱۰۸	۱۱۸	۱,۲۰۸	۶۰۶	۶۰۲
۲۵-۲۹	۱,۳۱۳	۶۶۸	۶۴۵	۲۰۴	۱۰۵	۹۹	۱,۱۰۹	۵۶۳	۵۴۶
۳۰-۳۴	۹۲۵	۴۶۳	۴۶۲	۱۶۴	۷۸	۸۶	۷۶۱	۳۸۵	۳۷۶
۳۵-۳۹	۶۳۱	۳۱۲	۳۱۹	۸۹	۵۵	۳۴	۵۴۲	۲۵۷	۲۸۵
۴۰-۴۴	۲۲۱	۱۲۱	۱۰۰	۴۰	۲۰	۲۰	۱۸۱	۱۰۱	۸۰
۴۵-۴۹	۲۲	۱۴	۸	۳	۱	۲	۱۹	۱۳	۶
۵۰ و بیشتر	۱	۰	۱	۰	۰	۰	۱	۰	۱
نامشخص	۲۷۹	۱۵۲	۱۲۷	۲۱۵	۱۰۹	۱۰۶	۶۴	۴۳	۲۱

گروه سنی	جمع	شهری			روستایی				
		جمع	مرد	زن	جمع	مرد	زن		
<b>زهک</b>	۱,۴۳۲	۷۲۱	۷۱۱	۳۰۶	۱۵۰	۱۵۶	۱,۱۲۶	۵۷۱	۵۵۵
۰-۴	۰	۰	۰	۰	۰	۰	۰	۰	۰
۵-۹	۰	۰	۰	۰	۰	۰	۰	۰	۰
۱۰-۱۴	۷	۴	۳	۱	۱	۰	۶	۳	۳
۱۵-۱۹	۱۴۶	۷۳	۷۳	۳۲	۱۵	۱۷	۱۱۴	۵۸	۵۶
۲۰-۲۴	۲۹۰	۱۴۵	۱۴۵	۶۰	۲۷	۳۳	۲۳۰	۱۱۸	۱۱۲
۲۵-۲۹	۳۰۰	۱۶۰	۱۴۰	۶۳	۳۵	۲۸	۲۳۷	۱۲۵	۱۱۲
۳۰-۳۴	۲۶۵	۱۲۴	۱۴۱	۶۳	۲۷	۳۶	۲۰۲	۹۷	۱۰۵
۳۵-۳۹	۱۵۱	۷۴	۷۷	۳۱	۱۲	۱۹	۱۲۰	۶۲	۵۸
۴۰-۴۴	۵۲	۲۶	۲۶	۷	۳	۴	۴۵	۲۳	۲۲
۴۵-۴۹	۱	۱	۰	۰	۰	۰	۱	۱	۰
۵۰ و بیشتر	۰	۰	۰	۰	۰	۰	۰	۰	۰
نامشخص	۲۲۰	۱۱۴	۱۰۶	۴۹	۳۰	۱۹	۱۷۱	۸۴	۸۷



# سالنامه آمارهای جمعیتی و وقایع حیاتی استان سیستان و بلوچستان - ۱۳۹۸

گروه سنی	جمع			شهری			روستایی		
	جمع	مرد	زن	جمع	مرد	زن	جمع	مرد	زن
<b>زابل</b>	۶,۸۵۹	۳,۵۵۵	۳,۳۰۴	۴,۹۶۹	۲,۵۶۲	۲,۴۰۷	۱,۸۹۰	۹۹۳	۸۹۷
۰-۴	۰	۰	۰	۰	۰	۰	۰	۰	۰
۵-۹	۰	۰	۰	۰	۰	۰	۰	۰	۰
۱۰-۱۴	۱۵	۹	۶	۱۲	۸	۴	۳	۱	۲
۱۵-۱۹	۷۲۵	۳۷۱	۳۵۴	۴۸۳	۲۴۷	۲۳۶	۲۴۲	۱۲۴	۱۱۸
۲۰-۲۴	۱,۴۴۶	۷۳۶	۷۱۰	۱,۰۰۰	۵۰۸	۴۹۲	۴۴۶	۲۲۸	۲۱۸
۲۵-۲۹	۱,۸۰۰	۹۴۳	۸۵۷	۱,۲۸۷	۶۶۵	۶۲۲	۵۱۳	۲۷۸	۲۳۵
۳۰-۳۴	۱,۴۹۸	۸۰۴	۶۹۴	۱,۱۰۳	۵۸۹	۵۱۴	۳۹۵	۲۱۵	۱۸۰
۳۵-۳۹	۸۶۵	۴۲۳	۴۴۲	۶۴۶	۳۰۸	۳۳۸	۲۱۹	۱۱۵	۱۰۴
۴۰-۴۴	۲۷۵	۱۴۷	۱۲۸	۲۰۸	۱۱۹	۸۹	۶۷	۲۸	۳۹
۴۵-۴۹	۱۵	۷	۸	۱۱	۴	۷	۴	۳	۱
۵۰ و بیشتر	۰	۰	۰	۰	۰	۰	۰	۰	۰
نامشخص	۲۲۰	۱۱۵	۱۰۵	۲۱۹	۱۱۴	۱۰۵	۱	۱	۰

گروه سنی	جمع			شهری			روستایی		
	جمع	مرد	زن	جمع	مرد	زن	جمع	مرد	زن
<b>زاهدان</b>	۲۲,۱۶۰	۱۱,۴۸۳	۱۰,۶۷۷	۲۱,۳۷۴	۱۱,۰۵۴	۱۰,۳۲۰	۷۸۶	۴۲۹	۳۵۷
۰-۴	۰	۰	۰	۰	۰	۰	۰	۰	۰
۵-۹	۰	۰	۰	۰	۰	۰	۰	۰	۰
۱۰-۱۴	۱۰۷	۵۷	۵۰	۱۰۵	۵۶	۴۹	۲	۱	۱
۱۵-۱۹	۲,۱۸۸	۱,۱۴۰	۱,۰۴۸	۲,۱۲۱	۱,۰۹۵	۱,۰۲۶	۶۷	۴۵	۲۲
۲۰-۲۴	۴,۳۱۱	۲,۲۳۰	۲,۰۸۱	۴,۲۰۹	۲,۱۷۴	۲,۰۳۵	۱۰۲	۵۶	۴۶
۲۵-۲۹	۴,۹۴۰	۲,۵۷۸	۲,۳۶۲	۴,۸۰۸	۲,۵۱۳	۲,۲۹۵	۱۳۲	۶۵	۶۷
۳۰-۳۴	۴,۳۸۲	۲,۲۱۹	۲,۱۶۳	۴,۲۷۲	۲,۱۶۸	۲,۱۰۴	۱۱۰	۵۱	۵۹
۳۵-۳۹	۲,۴۵۸	۱,۲۱۷	۱,۲۴۱	۲,۴۰۸	۱,۱۹۳	۱,۲۱۵	۵۰	۲۴	۲۶
۴۰-۴۴	۶۹۹	۳۴۷	۳۵۲	۶۷۰	۳۳۶	۳۳۴	۲۹	۱۱	۱۸
۴۵-۴۹	۴۸	۲۶	۲۲	۴۶	۲۴	۲۲	۲	۲	۰
۵۰ و بیشتر	۲	۱	۱	۲	۱	۱	۰	۰	۰
نامشخص	۳,۰۲۵	۱,۶۶۸	۱,۳۵۷	۲,۷۳۳	۱,۴۹۴	۱,۲۳۹	۲۹۲	۱۷۴	۱۱۸



# سالنامه آمارهای جمعیتی و وقایع حیاتی استان سیستان و بلوچستان-۱۳۹۸

گروه سنی	جمع			شهری			روستایی		
	جمع	مرد	زن	جمع	مرد	زن	جمع	مرد	زن
<b>سیب و سوران</b>	۱,۸۶۱	۹۵۶	۹۰۵	۵۱۵	۲۷۹	۲۳۶	۱,۳۴۶	۶۷۷	۶۶۹
۰-۴	۰	۰	۰	۰	۰	۰	۰	۰	۰
۵-۹	۰	۰	۰	۰	۰	۰	۰	۰	۰
۱۰-۱۴	۷	۴	۳	۱	۰	۱	۶	۴	۲
۱۵-۱۹	۲۴۶	۱۳۶	۱۱۰	۶۲	۳۴	۲۸	۱۸۴	۱۰۲	۸۲
۲۰-۲۴	۴۰۲	۲۰۴	۱۹۸	۷۹	۴۰	۳۹	۳۲۳	۱۶۴	۱۵۹
۲۵-۲۹	۳۹۷	۱۹۶	۲۰۱	۹۵	۵۳	۴۲	۳۰۲	۱۴۳	۱۵۹
۳۰-۳۴	۳۶۸	۱۸۹	۱۷۹	۹۲	۵۵	۳۷	۲۷۶	۱۳۴	۱۴۲
۳۵-۳۹	۲۲۴	۱۰۸	۱۱۶	۵۹	۲۵	۳۴	۱۶۵	۸۳	۸۲
۴۰-۴۴	۷۸	۳۴	۴۴	۱۲	۴	۸	۶۶	۳۰	۳۶
۴۵-۴۹	۲۳	۱۶	۷	۳	۲	۱	۲۰	۱۴	۶
۵۰ و بیشتر	۴	۳	۱	۱	۰	۱	۳	۳	۰
نامشخص	۱۱۲	۶۶	۴۶	۱۱۱	۶۶	۴۵	۱	۰	۱

گروه سنی	جمع			شهری			روستایی		
	جمع	مرد	زن	جمع	مرد	زن	جمع	مرد	زن
<b>سراوان</b>	۹,۲۵۷	۴,۷۸۶	۴,۴۷۱	۴,۵۹۰	۲,۳۲۸	۲,۲۶۲	۴,۶۶۷	۲,۴۵۸	۲,۲۰۹
۰-۴	۰	۰	۰	۰	۰	۰	۰	۰	۰
۵-۹	۲	۲	۰	۰	۰	۰	۲	۲	۰
۱۰-۱۴	۵۴	۲۹	۲۵	۲۵	۱۳	۱۲	۲۹	۱۶	۱۳
۱۵-۱۹	۱,۲۷۵	۶۶۵	۶۱۰	۵۶۰	۲۸۹	۲۷۱	۷۱۵	۳۷۶	۳۳۹
۲۰-۲۴	۲,۱۳۰	۱,۰۹۱	۱,۰۳۹	۹۷۱	۵۰۲	۴۶۹	۱,۱۵۹	۵۸۹	۵۷۰
۲۵-۲۹	۱,۹۹۷	۱,۰۰۶	۹۹۱	۹۴۴	۴۵۳	۴۹۱	۱,۰۵۳	۵۵۳	۵۰۰
۳۰-۳۴	۱,۶۲۳	۸۴۰	۷۸۳	۷۴۶	۳۷۷	۳۶۹	۸۷۷	۴۶۳	۴۱۴
۳۵-۳۹	۱,۰۱۳	۵۴۵	۴۶۸	۴۸۷	۲۶۰	۲۲۷	۵۲۶	۲۸۵	۲۴۱
۴۰-۴۴	۳۳۷	۱۷۰	۱۶۷	۱۵۴	۶۶	۸۸	۱۸۳	۱۰۴	۷۹
۴۵-۴۹	۵۲	۲۹	۲۳	۲۶	۱۱	۱۵	۲۶	۱۸	۸
۵۰ و بیشتر	۴	۱	۳	۱	۰	۱	۳	۱	۲





# سالنامه آمارهای جمعیتی و وقایع حیاتی استان سیستان و بلوچستان-۱۳۹۸

نامشخص	جمع			شهری			روستایی		
	جمع	مرد	زن	جمع	مرد	زن	جمع	مرد	زن
۷۷۰	۴۰۸	۳۶۲	۶۷۶	۳۵۷	۳۱۹	۹۴	۵۱	۴۳	
۱،۱۵۹	۵۹۵	۵۶۴	۳۵۵	۱۶۴	۱۹۱	۸۰۴	۴۳۱	۳۷۳	
۰-۴	۰	۰	۰	۰	۰	۰	۰	۰	
۵-۹	۰	۰	۰	۰	۰	۰	۰	۰	
۱۰-۱۴	۳	۱	۲	۱	۱	۲	۰	۲	
۱۵-۱۹	۱۲۷	۵۳	۷۴	۳۴	۱۳	۹۳	۴۰	۵۳	
۲۰-۲۴	۲۹۱	۱۶۱	۱۳۰	۶۳	۳۰	۲۲۸	۱۳۱	۹۷	
۲۵-۲۹	۲۸۵	۱۴۸	۱۳۷	۹۸	۴۴	۱۸۷	۱۰۴	۸۳	
۳۰-۳۴	۲۰۸	۱۰۵	۱۰۳	۷۴	۳۵	۱۳۴	۷۰	۶۴	
۳۵-۳۹	۱۶۹	۹۳	۷۶	۵۴	۲۵	۱۱۵	۶۸	۴۷	
۴۰-۴۴	۵۲	۲۲	۳۰	۱۴	۶	۳۸	۱۶	۲۲	
۴۵-۴۹	۹	۳	۶	۲	۱	۷	۲	۵	
۵۰ و بیشتر	۱	۰	۱	۱	۰	۱	۰	۰	
نامشخص	۱۴	۹	۵	۱۴	۹	۵	۰	۰	

نامشخص	جمع			شهری			روستایی		
	جمع	مرد	زن	جمع	مرد	زن	جمع	مرد	زن
۱،۲۶۸	۶۳۶	۶۳۲	۳۴۰	۱۵۳	۱۸۷	۹۲۸	۴۸۳	۴۴۵	
۰-۴	۰	۰	۰	۰	۰	۰	۰	۰	
۵-۹	۰	۰	۰	۰	۰	۰	۰	۰	
۱۰-۱۴	۷	۵	۲	۳	۱	۴	۴	۰	
۱۵-۱۹	۱۴۸	۷۵	۷۳	۴۴	۲۱	۱۰۴	۵۴	۵۰	
۲۰-۲۴	۳۱۶	۱۵۷	۱۵۹	۸۳	۳۶	۲۳۳	۱۲۱	۱۱۲	
۲۵-۲۹	۲۹۸	۱۴۵	۱۵۳	۸۷	۳۸	۲۱۱	۱۰۷	۱۰۴	
۳۰-۳۴	۲۴۳	۱۲۳	۱۲۰	۵۶	۲۵	۱۸۷	۹۸	۸۹	
۳۵-۳۹	۱۴۸	۶۹	۷۹	۴۷	۲۱	۱۰۱	۴۸	۵۳	
۴۰-۴۴	۴۷	۲۶	۲۱	۸	۳	۳۹	۲۳	۱۶	
۴۵-۴۹	۴	۳	۱	۱	۱	۳	۲	۱	
۵۰ و بیشتر	۱	۱	۰	۰	۰	۱	۱	۰	
نامشخص	۵۶	۳۲	۲۴	۱۱	۷	۴۵	۲۵	۲۰	



# سالنامه آمارهای جمعیتی و وقایع حیاتی استان سیستان و بلوچستان - ۱۳۹۸

روستایی			شهری			جمع			گروه سنی
جمع			جمع			جمع			
زن	مرد	جمع	زن	مرد	جمع	زن	مرد	جمع	
۶۲۸	۶۲۳	۱,۲۵۱	۴۳۹	۴۴۲	۸۸۱	۱,۰۶۷	۱,۰۶۵	۲,۱۳۲	<b>کنارک</b>
۰	۰	۰	۰	۰	۰	۰	۰	۰	۰-۴
۰	۰	۰	۰	۰	۰	۰	۰	۰	۵-۹
۷	۳	۱۰	۱	۱	۲	۸	۴	۱۲	۱۰-۱۴
۹۰	۸۰	۱۷۰	۴۴	۴۴	۸۸	۱۳۴	۱۲۴	۲۵۸	۱۵-۱۹
۱۵۲	۱۵۷	۳۰۹	۹۶	۸۵	۱۸۱	۲۴۸	۲۴۲	۴۹۰	۲۰-۲۴
۱۴۳	۱۴۱	۲۸۴	۱۱۵	۱۰۱	۲۱۶	۲۵۸	۲۴۲	۵۰۰	۲۵-۲۹
۱۳۵	۱۳۱	۲۶۶	۷۴	۹۵	۱۶۹	۲۰۹	۲۲۶	۴۳۵	۳۰-۳۴
۷۴	۷۶	۱۵۰	۴۸	۵۲	۱۰۰	۱۲۲	۱۲۸	۲۵۰	۳۵-۳۹
۲۲	۲۵	۴۷	۱۸	۱۳	۳۱	۴۰	۳۸	۷۸	۴۰-۴۴
۴	۴	۸	۴	۲	۶	۸	۶	۱۴	۴۵-۴۹
۱	۲	۳	۱	۰	۱	۲	۲	۴	۵۰ و بیشتر
۰	۴	۴	۳۸	۴۹	۸۷	۳۸	۵۳	۹۱	نامشخص

روستایی			شهری			جمع			گروه سنی
جمع			جمع			جمع			
زن	مرد	جمع	زن	مرد	جمع	زن	مرد	جمع	
۹۰۸	۹۹۵	۱,۹۰۳	۳۰۵	۲۸۹	۵۹۴	۱,۲۱۳	۱,۲۸۴	۲,۴۹۷	<b>مهرستان</b>
۰	۰	۰	۰	۰	۰	۰	۰	۰	۰-۴
۰	۱	۱	۰	۰	۰	۰	۱	۱	۵-۹
۸	۳	۱۱	۳	۲	۵	۱۱	۵	۱۶	۱۰-۱۴
۱۲۱	۱۴۳	۲۶۴	۴۲	۳۵	۷۷	۱۶۳	۱۷۸	۳۴۱	۱۵-۱۹
۲۷۰	۲۹۳	۵۶۳	۷۲	۵۹	۱۳۱	۳۴۲	۳۵۲	۶۹۴	۲۰-۲۴
۲۰۶	۲۱۱	۴۱۷	۶۰	۶۷	۱۲۷	۲۶۶	۲۷۸	۵۴۴	۲۵-۲۹
۱۷۰	۱۸۷	۳۵۷	۵۷	۴۱	۹۸	۲۲۷	۲۲۸	۴۵۵	۳۰-۳۴
۹۱	۱۱۰	۲۰۱	۲۵	۳۱	۵۶	۱۱۶	۱۴۱	۲۵۷	۳۵-۳۹
۳۸	۴۰	۷۸	۱۵	۱۶	۳۱	۵۳	۵۶	۱۰۹	۴۰-۴۴
۴	۶	۱۰	۲	۱	۳	۶	۷	۱۳	۴۵-۴۹
۰	۱	۱	۰	۰	۰	۰	۱	۱	۵۰ و بیشتر
۰	۰	۰	۲۹	۳۷	۶۶	۲۹	۳۷	۶۶	نامشخص



## سالنامه آمارهای جمعیتی و وقایع حیاتی استان سیستان و بلوچستان - ۱۳۹۸

گروه سنی	جمع	مرد	زن	شهری			روستایی		
				جمع	مرد	زن	جمع	مرد	زن
<b>میر جاوه</b>	۹۶۹	۴۹۱	۴۷۸	۴۸۴	۲۵۲	۲۳۲	۴۸۵	۲۳۹	۲۴۶
۰-۴	۰	۰	۰	۰	۰	۰	۰	۰	۰
۵-۹	۰	۰	۰	۰	۰	۰	۰	۰	۰
۱۰-۱۴	۳	۰	۳	۳	۰	۳	۰	۰	۰
۱۵-۱۹	۹۸	۴۸	۵۰	۵۶	۲۸	۲۸	۴۲	۲۰	۲۲
۲۰-۲۴	۲۲۱	۱۰۲	۱۱۹	۹۲	۴۵	۴۷	۱۲۹	۵۷	۷۲
۲۵-۲۹	۲۱۹	۱۲۲	۹۷	۱۱۴	۶۴	۵۰	۱۰۵	۵۸	۴۷
۳۰-۳۴	۱۹۹	۱۰۳	۹۶	۹۲	۴۸	۴۴	۱۰۷	۵۵	۵۲
۳۵-۳۹	۱۱۶	۵۲	۶۴	۴۴	۱۵	۲۹	۷۲	۳۷	۳۵
۴۰-۴۴	۳۲	۱۶	۱۶	۱۶	۱۱	۵	۱۶	۵	۱۱
۴۵-۴۹	۵	۵	۰	۲	۲	۰	۳	۳	۰
۵۰ و بیشتر	۰	۰	۰	۰	۰	۰	۰	۰	۰
نامشخص	۷۶	۴۳	۳۳	۶۵	۳۹	۲۶	۱۱	۴	۷

گروه سنی	جمع	مرد	زن	شهری			روستایی		
				جمع	مرد	زن	جمع	مرد	زن
<b>نیمروز</b>	۲۰۲	۹۲	۱۱۰	۹	۱	۸	۱۹۳	۹۱	۱۰۲
۰-۴	۰	۰	۰	۰	۰	۰	۰	۰	۰
۵-۹	۰	۰	۰	۰	۰	۰	۰	۰	۰
۱۰-۱۴	۱	۰	۱	۱	۰	۱	۰	۰	۰
۱۵-۱۹	۲۳	۱۲	۱۱	۰	۰	۰	۲۳	۱۲	۱۱
۲۰-۲۴	۳۱	۱۰	۲۱	۲	۰	۲	۲۹	۱۰	۱۹
۲۵-۲۹	۲۶	۱۰	۱۶	۰	۰	۰	۲۶	۱۰	۱۶
۳۰-۳۴	۳۱	۱۳	۱۸	۵	۰	۵	۲۶	۱۳	۱۳
۳۵-۳۹	۲۱	۱۲	۹	۱	۱	۰	۲۰	۱۱	۹
۴۰-۴۴	۱۳	۸	۵	۰	۰	۰	۱۳	۸	۵
۴۵-۴۹	۳	۲	۱	۰	۰	۰	۳	۲	۱
۵۰ و بیشتر	۰	۰	۰	۰	۰	۰	۰	۰	۰
نامشخص	۵۳	۲۵	۲۸	۰	۰	۰	۵۳	۲۵	۲۸



## سالنامه آمارهای جمعیتی و وقایع حیاتی استان سیستان و بلوچستان-۱۳۹۸

گروه سنی	جمع			شهری			روستایی		
	جمع	مرد	زن	جمع	مرد	زن	جمع	مرد	زن
<b>نیکشهر</b>	۴,۲۲۰	۲,۰۱۴	۲,۰۸۰	۸۴۸	۴۳۳	۴۱۵	۳,۳۷۲	۱,۷۰۷	۱,۶۶۵
۰-۴	۰	۰	۰	۰	۰	۰	۰	۰	۰
۵-۹	۰	۰	۰	۰	۰	۰	۰	۰	۰
۱۰-۱۴	۲۰	۱۳	۷	۱	۰	۱	۱۹	۱۳	۶
۱۵-۱۹	۴۹۴	۲۶۲	۲۳۲	۶۵	۳۵	۳۰	۴۲۹	۲۲۷	۲۰۲
۲۰-۲۴	۱,۰۱۲	۵۵۶	۵۶۴	۱۸۴	۱۰۲	۸۲	۹۳۶	۴۵۴	۴۸۲
۲۵-۲۹	۱,۰۳۵	۵۰۸	۵۲۷	۲۱۵	۱۰۳	۱۱۲	۸۲۰	۴۰۵	۴۱۵
۳۰-۳۴	۷۹۴	۴۱۰	۳۸۴	۱۷۸	۸۶	۹۲	۶۱۶	۳۲۴	۲۹۲
۳۵-۳۹	۴۹۷	۲۵۸	۲۳۹	۱۰۷	۵۶	۵۱	۳۹۰	۲۰۲	۱۸۸
۴۰-۴۴	۱۶۸	۸۶	۸۲	۳۱	۱۵	۱۶	۱۳۷	۷۱	۶۶
۴۵-۴۹	۱۲	۳	۹	۳	۰	۳	۹	۳	۶
۵۰ و بیشتر	۴	۲	۲	۰	۰	۰	۴	۲	۲
نامشخص	۷۶	۴۲	۳۴	۶۴	۳۶	۲۸	۱۲	۶	۶

گروه سنی	جمع			شهری			روستایی		
	جمع	مرد	زن	جمع	مرد	زن	جمع	مرد	زن
<b>هامون</b>	۱۴۵	۷۶	۶۹	۶۴	۳۱	۳۳	۸۱	۴۵	۳۶
۰-۴	۰	۰	۰	۰	۰	۰	۰	۰	۰
۵-۹	۰	۰	۰	۰	۰	۰	۰	۰	۰
۱۰-۱۴	۱	۰	۱	۱	۰	۱	۰	۰	۰
۱۵-۱۹	۱۰	۸	۲	۱	۱	۰	۹	۷	۲
۲۰-۲۴	۲۶	۱۰	۱۶	۴	۱	۳	۲۲	۹	۱۳
۲۵-۲۹	۱۷	۱۰	۷	۳	۱	۲	۱۴	۹	۵
۳۰-۳۴	۲۳	۱۲	۱۱	۴	۱	۳	۱۹	۱۱	۸
۳۵-۳۹	۱۴	۷	۷	۱	۱	۰	۱۳	۶	۷
۴۰-۴۴	۵	۴	۱	۱	۱	۰	۴	۳	۱
۴۵-۴۹	۰	۰	۰	۰	۰	۰	۰	۰	۰
۵۰ و بیشتر	۰	۰	۰	۰	۰	۰	۰	۰	۰
نامشخص	۴۹	۲۵	۲۴	۴۹	۲۵	۲۴	۰	۰	۰



# سالنامه آمارهای جمعیتی و وقایع حیاتی استان سیستان و بلوچستان - ۱۳۹۸

گروه سنی	جمع			شهری			روستایی		
	جمع	مرد	زن	جمع	مرد	زن	جمع	مرد	زن
<b>هیبر مند</b>	۵۳۸	۲۵۷	۲۸۱	۷۷	۳۲	۴۵	۴۶۱	۲۲۵	۲۳۶
۰-۴	۰	۰	۰	۰	۰	۰	۰	۰	۰
۵-۹	۰	۰	۰	۰	۰	۰	۰	۰	۰
۱۰-۱۴	۱	۰	۱	۰	۰	۰	۱	۰	۱
۱۵-۱۹	۴۴	۲۲	۲۲	۷	۳	۴	۳۷	۱۹	۱۸
۲۰-۲۴	۸۳	۳۲	۵۱	۸	۲	۶	۷۵	۳۰	۴۵
۲۵-۲۹	۸۳	۴۱	۴۲	۱۰	۵	۵	۷۳	۳۶	۳۷
۳۰-۳۴	۷۲	۳۰	۴۲	۱۵	۵	۱۰	۵۷	۲۵	۳۲
۳۵-۳۹	۶۱	۳۱	۳۰	۱۲	۴	۸	۴۹	۲۷	۲۲
۴۰-۴۴	۱۰	۵	۵	۳	۲	۱	۷	۳	۴
۴۵-۴۹	۲	۱	۱	۰	۰	۰	۲	۱	۱
۵۰ و بیشتر	۱	۱	۰	۰	۰	۰	۱	۱	۰
نامشخص	۱۸۱	۹۴	۸۷	۲۲	۱۱	۱۱	۱۵۹	۸۳	۷۶



میانگین سن مادر در ولادت های ثبت شده به تفکیک شهری و روستایی

روستایی	شهری	جمع	شهرستان
۲۶,۷۴	۲۵,۲۲	۲۵,۸۸	کل استان ۱۳۹۸
۲۷,۵۴	۲۷,۲۹	۲۷,۴۰	ایرانشهر
۲۸,۲۶	۲۸,۱۰	۲۸,۲۰	بمپور
۲۸,۰۷	۱۱,۶۹	۲۴,۴۲	تفتان
۲۶,۱۴	۲۵,۸۴	۲۶,۰۳	چابهار
۲۳,۲۴	۲۱,۲۸	۲۳,۰۷	دشتیاری
۲۷,۷۹	۲۶,۱۲	۲۶,۷۶	خاش
۲۷,۳۴	۲۸,۲۴	۲۷,۵۶	دلگان
۲۷,۷۶	۲۷,۳۴	۲۷,۴۵	زابل
۱۷,۷۴	۲۴,۵۷	۲۴,۳۳	زاهدان
۲۳,۷۱	۲۳,۴۰	۲۳,۶۴	زهک
۲۶,۸۴	۲۳,۵۹	۲۵,۲۳	سراوان
۲۶,۹۶	۲۶,۱۷	۲۶,۹۶	سرباز
۲۷,۳۳	۲۱,۸۵	۲۵,۶۰	راسک
۲۸,۱۸	۲۲,۲۰	۲۶,۵۳	سیب سوران
۲۸,۰۶	۲۷,۹۰	۲۸,۰۱	فنوج
۲۶,۵۴	۲۶,۵۲	۲۶,۵۴	قصرقند
۲۷,۷۲	۲۵,۵۱	۲۶,۸۱	کنارک
۲۷,۲۳	۲۴,۵۵	۲۶,۵۹	مهرستان
۲۷,۸۲	۲۴,۰۵	۲۵,۹۳	میرجاوه
۲۷,۳۶	۲۶,۴۶	۲۷,۱۸	نیک شهر
۲۰,۹۹	۲۸,۵۹	۲۱,۳۲	نیمروز
۲۸,۳۸	۶,۳۰	۱۸,۶۴	هامون
۱۸,۴۲	۲۱,۴۰	۱۸,۸۴	هیرمند



میانگین سن پدر در ولادت های ثبت شده به تفکیک شهری و روستایی

روستایی	شهری	جمع	شهرستان
۳۳	۳۳	۳۳	کل استان ۱۳۹۸
۳۳	۳۳	۳۳	ایرانشهر
۳۳	۳۴	۳۳	بمپور
۳۶	۳۴	۳۶	تفتان
۳۳	۳۲	۳۳	چابهار
۳۴	۳۳	۳۳	خاش
۳۳	۳۴	۳۳	دلگان
۳۲	۳۲	۳۲	زابل
۳۳	۳۲	۳۲	زاهدان
۳۲	۳۲	۳۲	زهک
۳۲	۳۳	۳۲	سراوان
۳۳	۳۲	۳۳	سرباز
۳۳	۳۳	۳۳	سیب سوران
۳۴	۳۴	۳۴	فnoj
۳۴	۳۳	۳۴	قصرقند
۳۴	۳۴	۳۴	کنارک
۳۲	۳۲	۳۲	مهرستان
۳۴	۳۲	۳۳	میرجاوه
۳۳	۳۴	۳۴	نیک شهر
۳۲	۳۱	۳۲	نیمروز
۳۶	۳۱	۳۴	هامون
۳۲	۳۴	۳۳	هیرمند



ولادت ثبت شده بر حسب جنس و فاصله وقوع تا ثبت آن

شهرستان و سال	جمع			مهلت قانونی			خارج از مهلت قانونی			بیشتر از یکسال		
	زن	مرد	جمع	زن	مرد	جمع	زن	مرد	جمع	زن	مرد	جمع
۱۳۹۴	۴۹۲۲۷	۵۱۹۱۳	۱۰۱۱۴۰	۴۳۸۴۶	۴۶۴۳۷	۹۰۲۸۳	۱۹۴۸	۱۹۴۸	۳۹۴۸	۲۰۰۰	۲۰۰۰	۶۹۰۹
۱۳۹۵	۴۷۱۵۴	۴۹۷۶۴	۹۶۹۱۸	۴۳۲۰۵	۴۵۵۰۵	۸۸۷۱۰	۱۵۱۰	۱۵۱۰	۳۰۰۴	۱۴۹۴	۱۴۹۴	۵۲۰۴
۱۳۹۶	۴۷۴۰۱	۴۹۶۳۷	۹۷۰۳۸	۴۴۶۰۲	۴۶۷۱۱	۹۱۳۱۳	۸۹۷	۸۹۷	۱۷۷۵	۸۷۸	۸۷۸	۳۹۵۰
۱۳۹۷	۴۵۱۰۱	۴۷۵۵۱	۹۲۶۵۲	۴۲۵۵۲	۴۴۸۹۸	۸۷۴۵۰	۷۶۰	۷۶۰	۱۵۲۴	۷۶۴	۷۶۴	۳۶۷۸
۱۳۹۸	۴۲۵۳۸	۴۴۷۹۵	۸۷۳۳۳	۴۰۵۹۶	۴۲۷۸۷	۸۳۳۸۳	۸۵۴	۸۵۴	۱۷۳۵	۸۸۱	۸۸۱	۲۲۱۵
ایرانشهر	۴۲۴۶	۴۴۸۵	۸۷۳۱	۴۱۲۲	۴۳۴۵	۸۴۶۷	۹۸	۹۸	۱۹۱	۹۳	۹۳	۷۳
بمبور	۴۰۱	۴۰۴	۸۰۵	۳۹۰	۳۸۸	۷۷۸	۱۰	۱۰	۱۷	۷	۷	۱۰
تفتان	۱۷۹	۱۵۷	۳۳۶	۱۶۱	۱۴۲	۳۰۳	۱	۱	۴	۳	۳	۲۹
چاه بهار	۴۸۷۹	۵۲۴۳	۱۰۱۲۲	۴۶۱۲	۴۹۸۵	۹۵۹۷	۷۳	۷۳	۱۵۴	۸۱	۸۱	۳۷۱
خاش	۲۷۵۷	۲۸۶۸	۵۶۲۵	۲۶۷۹	۲۷۶۲	۵۴۴۱	۱۳	۱۳	۲۲	۹	۹	۱۶۲
دلگان	۷۶۹	۷۱۶	۱۴۸۵	۶۹۸	۶۶۵	۱۳۶۳	۹	۹	۳۴	۲۵	۲۵	۸۸
زابل	۳۳۰۴	۳۵۵۵	۶۸۵۹	۳۲۰۲	۳۴۶۳	۶۶۶۵	۳۶	۳۶	۷۷	۴۱	۴۱	۱۱۷
زاهدان	۱۰۶۷۷	۱۱۴۸۳	۲۲۱۶۰	۱۰۱۱۶	۱۰۹۱۹	۲۱۰۳۵	۲۷۴	۲۷۴	۵۳۲	۲۵۸	۲۵۸	۵۹۳
زهک	۷۱۱	۷۲۱	۱۴۳۲	۶۹۹	۷۰۵	۱۴۰۴	۸	۸	۱۴	۶	۶	۱۴
سراوان	۴۴۷۱	۴۷۸۶	۹۲۵۷	۴۳۶۷	۴۶۸۶	۹۰۵۳	۳۲	۳۲	۷۷	۴۵	۴۵	۱۲۷
سرباز	۲۷۴۵	۲۷۸۵	۵۵۳۰	۲۵۵۳	۲۵۹۹	۵۱۵۲	۱۴۸	۱۴۸	۳۰۱	۱۵۳	۱۵۳	۷۷
سیب سوران	۹۰۵	۹۵۶	۱۸۶۱	۸۵۸	۸۸۶	۱۷۴۴	۱۹	۱۹	۳۲	۱۳	۱۳	۸۵
فوج	۵۶۴	۵۹۵	۱۱۵۹	۵۳۲	۵۶۹	۱۱۰۱	۲	۲	۵	۳	۳	۵۳
قصرقند	۶۳۲	۶۳۶	۱۲۶۸	۵۷۵	۵۷۹	۱۱۵۴	۳۰	۳۰	۶۳	۳۳	۳۳	۵۱
کنارک	۱۰۶۷	۱۰۶۵	۲۱۳۲	۱۰۰۲	۹۷۰	۱۹۷۲	۲۰	۲۰	۳۶	۱۶	۱۶	۱۲۴
مهرستان	۱۲۱۳	۱۲۸۴	۲۴۹۷	۱۱۷۸	۱۲۳۲	۲۴۱۰	۶	۶	۹	۳	۳	۷۸
میرجاوه	۴۷۸	۴۹۱	۹۶۹	۴۶۴	۴۷۳	۹۳۷	۵	۵	۱۳	۸	۸	۱۹
نیک شهر	۲۰۸۰	۲۱۴۰	۴۲۲۰	۱۹۶۱	۲۰۲۸	۳۹۸۹	۶۷	۶۷	۱۴۷	۸۰	۸۰	۸۴
نیمروز	۱۱۰	۹۲	۲۰۲	۱۰۳	۸۳	۱۸۶	۲	۲	۵	۳	۳	۱۱
هامون	۶۹	۷۶	۱۴۵	۶۴	۶۷	۱۳۱	۰	۰	۰	۰	۰	۱۴
هیرمند	۲۸۱	۲۵۷	۵۳۸	۲۶۰	۲۴۱	۵۰۱	۱	۱	۲	۱	۱	۳۵





# سالنامه آمارهای جمعیتی و وقایع حیاتی استان سیستان و بلوچستان - ۱۳۹۸

تعداد ولادت های ثبت شده شهری بر حسب جنس و فاصله زمانی بین وقوع و ثبت آن

بیشتر از یکسال			خارج از مهلت تا یکسال			مهلت قانونی			جمع			شهرستان
زن	مرد	جمع	زن	مرد	جمع	زن	مرد	جمع	زن	مرد	جمع	
۶۱۷	۶۶۲	۱,۲۷۹	۴۶۵	۴۴۵	۹۱۰	۲۲,۸۴۶	۲۴,۰۷۷	۴۶,۹۲۳	۲۳,۹۲۸	۲۵,۱۸۴	۴۹,۱۱۲	سیستان و بلوچستان
۱۶	۲۳	۳۹	۶۰	۶۳	۱۲۳	۲,۲۲۷	۲,۳۷۲	۴,۵۹۹	۲,۳۰۳	۲,۴۵۸	۴,۷۶۱	ایرانشهر
۳	۰	۳	۳	۳	۶	۱۴۶	۱۲۷	۲۷۳	۱۵۲	۱۳۰	۲۸۲	بمپور
۸	۹	۱۷	۲	۰	۲	۲۶	۳۰	۵۶	۳۶	۳۹	۷۵	تفتان
۴۹	۵۶	۱۰۵	۳۴	۲۹	۶۳	۱,۷۱۴	۱,۸۲۶	۳,۵۴۰	۱,۷۹۷	۱,۹۱۱	۳,۷۰۸	چابهار
۵۱	۵۵	۱۰۶	۶	۵	۱۱	۱,۶۲۰	۱,۷۲۲	۳,۳۴۲	۱,۶۷۷	۱,۷۸۲	۳,۴۵۹	خاش
۹	۱۲	۲۱	۹	۱	۱۰	۱۸۷	۱۴۹	۳۳۶	۲۰۵	۱۶۲	۳۶۷	دلگان
۶۰	۵۶	۱۱۶	۴۱	۳۵	۷۶	۲,۳۰۶	۲,۴۷۱	۴,۷۷۷	۲,۴۰۷	۲,۵۶۲	۴,۹۶۹	زابلی
۲۶۳	۲۵۲	۵۱۵	۲۳۶	۲۴۸	۴۸۴	۹,۸۲۱	۱۰,۵۵۴	۲۰,۳۷۵	۱۰,۳۲۰	۱۱,۰۵۴	۲۱,۳۷۴	زاهدان
۰	۰	۰	۱	۲	۳	۱۵۵	۱۴۸	۳۰۳	۱۵۶	۱۵۰	۳۰۶	زهک
۴۷	۵۰	۹۷	۱۸	۱۱	۲۹	۲,۱۹۷	۲,۲۶۷	۴,۴۶۴	۲,۲۶۲	۲,۳۲۸	۴,۵۹۰	سراوان
۸	۱۲	۲۰	۲۰	۱۷	۳۷	۴۹۴	۵۰۳	۹۹۷	۵۲۲	۵۳۲	۱,۰۵۴	سرباز
۱۹	۳۱	۵۰	۴	۶	۱۰	۲۱۳	۲۴۲	۴۵۵	۲۳۶	۲۷۹	۵۱۵	سیب سوران
۷	۷	۱۴	۱	۱	۲	۱۸۳	۱۵۶	۳۳۹	۱۹۱	۱۶۴	۳۵۵	فנוج
۵	۴	۹	۱۲	۶	۱۸	۱۷۰	۱۴۳	۳۱۳	۱۸۷	۱۵۳	۳۴۰	قصرقند
۲۶	۳۷	۶۳	۵	۳	۸	۴۰۸	۴۰۲	۸۱۰	۴۳۹	۴۴۲	۸۸۱	کنارک
۲۴	۲۸	۵۲	۰	۲	۲	۲۸۱	۲۵۹	۵۴۰	۳۰۵	۲۸۹	۵۹۴	مهرستان
۳	۷	۱۰	۴	۲	۶	۲۲۵	۲۴۳	۴۶۸	۲۳۲	۲۵۲	۴۸۴	میرجاوه
۱۷	۲۱	۳۸	۹	۱۱	۲۰	۳۸۹	۴۰۱	۷۹۰	۴۱۵	۴۳۳	۸۴۸	نیک شهر
۱	۰	۱	۰	۰	۰	۷	۱	۸	۸	۱	۹	نیمروز
۰	۲	۲	۰	۰	۰	۳۳	۲۹	۶۲	۳۳	۳۱	۶۴	هامون
۱	۰	۱	۰	۰	۰	۴۴	۳۲	۷۶	۴۵	۳۲	۷۷	هیرمند



# سالنامه آمارهای جمعیتی و وقایع حیاتی استان سیستان و بلوچستان - ۱۳۹۸

تعداد ولادت های ثبت شده روستایی بر حسب جنس و فاصله زمانی بین وقوع و ثبت آن

شهرستان	جمع			مهلت قانونی			خارج از مهلت تا یکسال			بیشتر از یکسال		
	زن	مرد	جمع	زن	مرد	جمع	زن	مرد	جمع	زن	مرد	جمع
سیستان و بلوچستان	۱۸,۶۱۰	۱۹,۶۱۱	۳۸,۲۲۱	۱۷,۷۵۰	۱۸,۷۱۰	۳۶,۴۶۰	۴۱۶	۴۰۹	۸۲۵	۴۴۴	۴۹۲	۹۳۶
ایرانشهر	۱,۹۴۳	۲,۰۲۷	۳,۹۷۰	۱,۸۹۵	۱,۹۷۳	۳,۸۶۸	۳۳	۳۵	۶۸	۱۵	۱۹	۳۴
بمپور	۲۴۹	۲۷۴	۵۲۳	۲۴۴	۲۶۱	۵۰۵	۴	۷	۱۱	۱	۶	۷
تفتان	۱۴۳	۱۱۸	۲۶۱	۱۳۵	۱۱۲	۲۴۷	۱	۱	۲	۷	۵	۱۲
چابهار	۳,۰۸۲	۳,۳۳۲	۶,۴۱۴	۲,۸۹۸	۳,۱۵۹	۶,۰۵۷	۴۷	۴۴	۹۱	۱۳۷	۱۲۹	۲۶۶
خاش	۱,۰۸۰	۱,۰۸۶	۲,۱۶۶	۱,۰۵۹	۱,۰۴۰	۲,۰۹۹	۳	۸	۱۱	۱۸	۳۸	۵۶
دلگان	۵۶۴	۵۵۴	۱,۱۱۸	۵۱۱	۵۱۶	۱,۰۲۷	۱۶	۸	۲۴	۳۷	۳۰	۶۷
زابل	۸۹۷	۹۹۳	۱,۸۹۰	۸۹۶	۹۹۲	۱,۸۸۸	۰	۱	۱	۱	۰	۱
زاهدان	۳۵۷	۴۲۹	۷۸۶	۲۹۵	۳۶۵	۶۶۰	۲۲	۲۶	۴۸	۴۰	۳۸	۷۸
زهک	۵۵۵	۵۷۱	۱,۱۲۶	۵۴۴	۵۵۷	۱,۱۰۱	۵	۶	۱۱	۶	۸	۱۴
سراوان	۲,۲۰۹	۲,۴۵۸	۴,۶۶۷	۲,۱۷۰	۲,۴۱۹	۴,۵۸۹	۲۷	۲۱	۴۸	۱۲	۱۸	۳۰
سرباز	۲,۲۲۳	۲,۲۵۳	۴,۴۷۶	۲,۰۵۹	۲,۰۹۶	۴,۱۵۵	۱۳۳	۱۳۱	۲۶۴	۳۱	۲۶	۵۷
سیب سوران	۶۶۹	۶۷۷	۱,۳۴۶	۶۴۵	۶۴۴	۱,۲۸۹	۹	۱۳	۲۲	۱۵	۲۰	۳۵
فنوج	۳۷۳	۴۳۱	۸۰۴	۳۴۹	۴۱۳	۷۶۲	۲	۱	۳	۲۲	۱۷	۳۹
قصرقند	۴۴۵	۴۸۳	۹۲۸	۴۰۵	۴۳۶	۸۴۱	۲۱	۲۴	۴۵	۱۹	۲۳	۴۲
کنارک	۶۲۸	۶۲۳	۱,۲۵۱	۵۹۴	۵۶۸	۱,۱۶۲	۱۱	۱۷	۲۸	۲۳	۳۸	۶۱
مهرستان	۹۰۸	۹۹۵	۱,۹۰۳	۸۹۷	۹۷۳	۱,۸۷۰	۳	۴	۷	۸	۱۸	۲۶
میرجاوه	۲۴۶	۲۳۹	۴۸۵	۲۳۹	۲۳۰	۴۶۹	۴	۳	۷	۳	۶	۹
نیک شهر	۱,۶۶۵	۱,۷۰۷	۳,۳۷۲	۱,۵۷۲	۱,۶۲۷	۳,۱۹۹	۷۱	۵۶	۱۲۷	۲۲	۲۴	۴۶
نیمروز	۱۰۲	۹۱	۱۹۳	۹۶	۸۲	۱۷۸	۳	۲	۵	۳	۷	۱۰
هامون	۳۶	۴۵	۸۱	۳۱	۳۸	۶۹	۰	۰	۰	۵	۷	۱۲
هیرمند	۲۳۶	۲۲۵	۴۶۱	۲۱۶	۲۰۹	۴۲۵	۱	۱	۲	۱۹	۱۵	۳۴



# سالنامه آمارهای جمعیتی و وقایع حیاتی استان سیستان و بلوچستان-۱۳۹۸

## ولادت ثبت شده بر حسب مستند و جنس

روستایی			شهری			کل اسناد			مستند ثبت و سال
زن	مرد	جمع	زن	مرد	جمع	زن	مرد	جمع	
۲۰۶۲۱	۲۱۴۴۴	۴۲۰۶۵	۲۸۶۰۶	۳۰۴۶۹	۵۹۰۷۵	۴۹۲۲۷	۵۱۹۱۳	۱۰۱۱۴۰	۱۳۹۴
۲۱۳۶۴	۲۲۳۴۸	۴۳۷۱۲	۲۵۷۹۰	۲۷۴۱۶	۵۳۲۰۶	۴۷۱۵۴	۴۹۷۶۴	۹۶۹۱۸	۱۳۹۵
۲۱۵۰۳	۲۲۲۰۲	۴۳۷۰۵	۲۵۸۹۸	۲۷۴۳۵	۵۳۳۳۳	۴۷۴۰۱	۴۹۶۳۷	۹۷۰۳۸	۱۳۹۶
۱۹۵۳۹	۲۰۱۰۸	۳۹۶۴۷	۲۵۵۶۲	۲۷۴۴۳	۵۳۰۰۵	۴۵۱۰۱	۴۷۵۵۱	۹۲۶۵۲	۱۳۹۷
۱۸۶۱۰	۱۹۶۱۱	۳۸۲۲۱	۲۳۹۲۸	۲۵۱۸۴	۴۹۱۱۲	۴۲۵۳۸	۴۴۷۹۵	۸۷۳۳۳	۱۳۹۸
۱۱۷۴۵	۱۲۴۸۶	۲۴۲۳۱	۱۹۸۰۶	۲۰۷۹۴	۴۰۶۰۰	۳۱۵۵۱	۳۳۲۸۰	۶۴۸۳۱	بیمارستان
۱۶	۱۹	۳۵	۱۹	۱۵	۳۴	۳۵	۳۴	۶۹	پزشک
۶۵	۸۱	۱۴۶	۱۰۴	۱۱۰	۲۱۴	۱۶۹	۱۹۱	۳۶۰	سایر مراجع
۲۵۹۳	۲۶۳۶	۵۲۲۹	۱۷۹۱	۲۰۱۱	۳۸۰۲	۴۳۸۴	۴۶۴۷	۹۰۳۱	گواهی گواهان
۴۱۸۹	۴۳۸۷	۸۵۷۶	۲۲۰۸	۲۲۵۰	۴۴۵۸	۶۳۹۷	۶۶۳۷	۱۳۰۳۴	ماما
۲	۲	۴	۰	۴	۴	۲	۶	۸	نامشخص



## سالنامه آمارهای جمعیتی و وقایع حیاتی استان سیستان و بلوچستان-۱۳۹۸

### ولادت ثبت شده بر حسب فاصله وقوع ولادت با وقوع ازدواج والدین به تفکیک شهرستان

محدوده جغرافیایی	جمع	صفر سال	سال ۱	سال ۲	سال ۳	سال ۴	سال ۵	سال ۶
۱۳۹۷	۹۲۶۵۲	۵۲۳۰	۷۲۵۱	۵۷۲۹	۵۲۲۲	۴۹۵۲	۴۸۹۷	۴۸۴۳
۱۳۹۸	۸۷،۳۳۳	۵،۲۳۹	۷،۲۵۱	۵،۸۷۱	۵،۰۹۹	۴،۶۴۹	۴،۴۷۲	۴،۲۵۳
ایران شهر	۸،۷۳۱	۶۴۹	۸۹۴	۶۵۷	۵۵۷	۴۵۹	۵۰۵	۳۸۹
بمپور	۸۰۵	۵۱	۶۳	۷۳	۴۲	۳۶	۵۸	۴۲
تفتان	۳۳۶	۱۶	۲۰	۱۰	۱۶	۱۳	۱۱	۱۲
چابهار	۱۰،۱۲۲	۸۰۳	۷۹۷	۶۸۳	۵۸۱	۵۹۰	۵۵۳	۵۳۷
خاش	۵،۶۲۵	۴۴۴	۴۹۶	۴۰۱	۳۵۴	۳۲۵	۲۸۷	۲۶۲
دلگان	۱،۴۸۵	۷۰	۱۲۳	۱۱۲	۸۹	۷۱	۶۴	۶۸
زابل	۶،۸۵۹	۲۶۳	۸۴۷	۵۹۰	۵۰۹	۴۲۴	۴۱۳	۳۸۶
زاهدان	۲۲،۱۶۰	۱،۰۳۷	۱،۷۹۹	۱،۵۱۲	۱،۳۹۲	۱،۱۷۴	۱،۰۲۳	۱،۰۶۲
زهک	۱،۴۳۲	۷۳	۱۵۰	۹۵	۷۸	۶۸	۸۳	۵۹
سراوان	۹،۲۵۷	۵۳۴	۷۰۶	۵۰۸	۴۷۰	۵۲۵	۵۰۴	۴۵۳
سرباز	۵،۵۳۰	۳۳۶	۳۱۹	۳۰۵	۲۲۸	۲۲۵	۲۴۴	۲۹۱
سیب سوران	۱،۸۶۱	۹۰	۱۰۳	۹۹	۸۷	۱۰۳	۱۰۵	۸۲
فنوج	۱،۱۵۹	۶۷	۸۵	۹۹	۶۴	۶۴	۵۶	۵۸
قصرقند	۱،۲۶۸	۱۰۸	۸۹	۹۲	۸۱	۶۱	۵۳	۶۸
کنارک	۲،۱۳۲	۱۰۱	۱۲۳	۱۱۶	۱۰۲	۹۸	۱۱۰	۱۰۸
مهرستان	۲،۴۹۷	۱۲۱	۱۴۲	۱۲۹	۱۳۴	۱۱۳	۱۱۲	۹۳
میرجاوه	۹۶۹	۵۸	۶۶	۶۲	۵۶	۳۹	۳۹	۳۲
نیک شهر	۴،۲۲۰	۳۹۳	۳۸۵	۲۸۵	۲۱۶	۲۲۷	۲۲۵	۲۲۵
نیمروز	۲۰۲	۹	۱۰	۱۴	۹	۱۰	۷	۳
هامون	۱۴۵	۶	۴	۱۰	۴	۵	۶	۴
هیرمند	۵۳۸	۱۰	۳۰	۱۹	۳۰	۱۹	۱۴	۱۹



# سالنامه آمارهای جمعیتی و وقایع حیاتی استان سیستان و بلوچستان - ۱۳۹۸

## ولادت ثبت شده بر حسب فاصله وقوع ولادت با وقوع ازدواج والدین به تفکیک شهرستان - ادامه

محدوده جغرافیایی	سال ۷	سال ۸	سال ۹	سال ۱۰	سال ۱۱	سال ۱۲	سال ۱۳	سال ۱۴
۱۳۹۷	۴۴۶۵	۳۸۶۱	۳۲۷۳	۳۰۵۱	۲۹۷۴	۲۸۷۴	۲۳۱۴	۲۰۰۸
۱۳۹۸	۴،۲۳۱	۳،۸۷۱	۳،۴۹۵	۳،۰۲۳	۲،۶۵۱	۲،۵۰۲	۲،۵۰۱	۲،۰۱۳
ایرانشهر	۴۹۳	۳۷۹	۳۵۰	۳۰۳	۲۶۰	۲۶۲	۲۶۳	۲۰۷
بمپور	۵۱	۴۰	۳۳	۳۰	۲۵	۲۴	۳۲	۱۹
تفتان	۱۶	۱۳	۱۵	۹	۱۳	۱۲	۱۲	۴
چابهار	۵۰۲	۴۶۲	۳۸۸	۴۰۰	۳۱۰	۲۷۳	۲۸۳	۲۴۴
خاش	۲۵۷	۲۲۳	۲۱۰	۱۷۱	۱۸۵	۱۷۱	۱۵۷	۱۵۳
دلگان	۶۷	۵۶	۵۵	۵۷	۳۸	۳۲	۴۵	۴۰
زابل	۳۷۱	۳۴۸	۳۵۰	۲۹۷	۲۵۶	۲۲۸	۲۳۱	۱۵۹
زاهدان	۱،۰۰۰	۹۵۷	۸۹۸	۷۸۶	۷۰۰	۶۴۹	۶۳۰	۴۸۴
زهک	۵۹	۶۳	۵۰	۵۴	۴۵	۴۴	۴۷	۳۲
سراوان	۴۴۰	۴۱۵	۳۴۳	۲۹۲	۲۴۹	۲۶۵	۲۵۱	۲۴۴
سرباز	۲۵۳	۲۳۲	۱۹۷	۱۹۳	۱۵۴	۱۵۰	۱۵۸	۱۱۶
سیب سوران	۹۱	۱۰۵	۷۷	۵۳	۵۸	۵۳	۶۲	۴۷
فنج	۶۸	۵۹	۴۴	۲۸	۲۴	۱۷	۳۵	۳۳
قصرقند	۶۴	۶۲	۵۸	۲۷	۵۱	۳۸	۳۰	۲۴
کنارک	۱۱۳	۱۱۶	۹۳	۷۲	۵۲	۴۹	۵۶	۴۰
مهرستان	۱۱۵	۱۰۱	۹۱	۷۸	۶۹	۸۹	۶۵	۴۶
میرجاوه	۴۵	۳۶	۴۴	۳۹	۳۵	۳۷	۳۲	۱۸
نیک شهر	۱۸۹	۱۷۷	۱۷۶	۱۱۴	۱۰۸	۹۹	۸۳	۸۵
نیمروز	۶	۱۱	۳	۳	۲	۳	۱۱	۵
هامون	۳	۳	۱	۴	۳	۱	۳	۲
هیرمند	۲۸	۱۳	۱۹	۱۳	۱۴	۶	۱۵	۱۱



ولادت ثبت شده بر حسب فاصله وقوع ولادت با وقوع ازدواج والدین به تفکیک شهرستان - ادامه

نامشخص	۳۰ سال و بیشتر	۲۰ تا ۳۰ سال	۲۰ سال	۱۹ سال	۱۸ سال	۱۷ سال	۱۶ سال	۱۵ سال	محدوده جغرافیایی
۱۷۵۰۷	۱۳۱	۳۳۶۲	۸۷۲	۱۲۲۷	۱۴۲۵	۱۶۰۳	۱۶۹۳	۱۸۸۸	۱۳۹۷
۱۴۶۹۶	۱۲۴	۳۰۱۰۹	۱۰۰۰۰	۱۰۱۶۸	۱۰۳۵۹	۱۰۳۵۱	۱۰۶۳۳	۱۰۷۷۲	۱۳۹۸
۹۸۹	۱۰	۳۰۹	۱۰۱	۱۰۱	۱۳۲	۱۴۲	۱۶۵	۱۵۵	ایرانشهر
۶۳	۲	۳۳	۳	۱۷	۱۶	۱۳	۱۹	۲۰	بمپور
۹۵	۱	۱۱	۷	۴	۴	۶	۶	۱۰	تفتان
۱۰۴۴۱	۱۱	۳۴۷	۱۳۲	۱۱۳	۱۴۶	۱۵۵	۱۸۷	۱۸۴	چابهار
۷۰۸	۱۳	۲۳۶	۵۷	۹۸	۷۴	۱۰۷	۱۰۲	۱۳۴	خاش
۳۰۳	۴	۵۲	۲۱	۲۳	۲۳	۲۰	۲۸	۲۴	دلگان
۳۵۲	۱	۱۶۲	۶۲	۹۷	۱۰۹	۱۰۹	۱۴۵	۱۵۰	زابل
۴۰۶۳۹	۱۶	۵۴۰	۲۴۱	۲۳۸	۳۰۲	۲۹۹	۳۶۶	۴۱۶	زاهدان
۲۶۵	۰	۴۱	۱۸	۱۵	۱۷	۲۰	۲۴	۳۲	زهک
۱۰۵۸۲	۱۹	۴۳۶	۱۲۶	۱۵۶	۱۸۰	۱۵۹	۱۸۳	۲۱۷	سراوان
۱۰۳۷۶	۹	۲۴۴	۶۱	۶۵	۹۵	۸۱	۸۸	۱۱۰	سرباز
۲۶۸	۱۱	۱۱۱	۲۴	۳۹	۴۶	۳۹	۵۸	۵۰	سیب سوران
۱۶۹	۴	۶۷	۱۶	۲۱	۲۵	۱۸	۱۹	۱۹	فنوج
۱۹۸	۰	۶۲	۱۱	۱۷	۱۷	۱۳	۲۱	۲۳	قصرقند
۴۱۲	۸	۱۰۶	۲۸	۴۲	۴۹	۴۶	۴۱	۵۱	کنارک
۶۰۵	۵	۱۱۱	۲۶	۴۵	۴۸	۴۲	۵۸	۵۹	مهرستان
۲۱۶	۲	۳۲	۹	۱۲	۱۳	۱۵	۱۷	۱۵	میرجاوه
۶۷۶	۷	۱۸۲	۴۵	۵۱	۴۸	۵۴	۸۹	۸۱	نیک شهر
۶۴	۰	۹	۵	۰	۶	۳	۶	۳	نیمروز
۶۷	۰	۷	۲	۰	۰	۱	۵	۴	هامون
۲۰۸	۱	۱۱	۵	۱۴	۹	۹	۶	۱۵	هیرمند



# سالنامه آماری جمعیتی و وقایع حیاتی استان سیستان و بلوچستان - ۱۳۹۸

## فراوانی ولادت های ثبت شده بر حسب چندقلو زائی

شهرستان / سال	کل اسناد ولادت	تعداد ولادت تک زایی	تعداد ولادت های حاصل از چندقلو زایی	چندقلو زایی			
				جمع	دوقلو	سه قلو	چهار پنج قلو و بیشتر
۱۳۹۶	۹۷،۰۳۸	۹۴،۹۵۱	۲،۰۸۷	۱،۰۳۳	۱،۰۱۲	۲۱	۰
۱۳۹۷	۹۲،۶۵۲	۹۰،۶۹۴	۱،۹۵۸	۹۶۸	۹۴۶	۲۲	۰
۱۳۹۸	۸۷،۳۳۳	۸۵،۵۴۰	۱،۷۹۳	۸۸۶	۸۶۶	۱۹	۱
ایرانشهر	۸،۷۳۱	۸،۵۱۷	۲۱۴	۱۰۶	۱۰۴	۲	۰
بمپور	۸۰۵	۷۹۵	۱۰	۵	۵	۰	۰
تفتان	۳۳۶	۳۳۲	۴	۲	۲	۰	۰
چابهار	۱۰،۱۲۲	۹،۹۲۸	۱۹۴	۹۷	۹۷	۰	۰
خاش	۵،۶۲۵	۵،۵۱۷	۱۰۸	۵۴	۵۴	۰	۰
دلگان	۱،۴۸۵	۱،۴۷۳	۱۲	۶	۶	۰	۰
زابلی	۶،۸۵۹	۶،۶۷۴	۱۸۵	۹۱	۸۸	۳	۰
زاهدان	۲۲،۱۶۰	۲۱،۵۸۳	۵۷۷	۲۸۲	۲۷۰	۱۱	۱
زهک	۱،۴۳۲	۱،۴۰۶	۲۶	۱۳	۱۳	۰	۰
سراوان	۹،۲۵۷	۹،۱۱۲	۱۴۵	۷۲	۷۱	۱	۰
سرباز	۵،۵۳۰	۵،۴۳۸	۹۲	۴۶	۴۶	۰	۰
سیب سوران	۱،۸۶۱	۱،۸۲۵	۳۶	۱۸	۱۸	۰	۰
فنوج	۱،۱۵۹	۱،۱۳۷	۲۲	۱۱	۱۱	۰	۰
قصرقند	۱،۲۶۸	۱،۲۵۲	۱۶	۸	۸	۰	۰
کنارک	۲،۱۳۲	۲،۰۹۹	۳۳	۱۶	۱۵	۱	۰
مهرستان	۲،۴۹۷	۲،۴۶۹	۲۸	۱۴	۱۴	۰	۰
میرجاوه	۹۶۹	۹۵۹	۱۰	۵	۵	۰	۰
نیک شهر	۴،۲۲۰	۴،۱۴۳	۷۷	۳۸	۳۷	۱	۰
نیمروز	۲۰۲	۲۰۰	۲	۱	۱	۰	۰
هامون	۱۴۵	۱۴۳	۲	۱	۱	۰	۰
هیرمند	۵۳۸	۵۳۸	۰	۰	۰	۰	۰



# سالنامه آمارهای جمعیتی و وقایع حیاتی استان سیستان و بلوچستان - ۱۳۹۸

## تعداد ولادت های ثبت شده بر حسب ماه به تفکیک شهرستان

شهرستان	جمع	فروردین	اردیبهشت	خرداد	تیر	مرداد	شهریور	مهر	آبان	آذر	دی	بهمن	اسفند
۱۳۹۶	۹۷،۰۳۸	۷،۹۱۰	۷،۷۷۹	۸،۲۵۰	۷،۶۷۳	۸،۱۸۶	۷،۷۱۷	۸،۳۰۴	۸،۰۹۶	۸،۹۵۸	۸،۹۶۰	۸،۵۰۳	۶،۷۰۲
۱۳۹۷	۹۲،۶۵۲	۷،۵۵۰	۸،۳۷۲	۷،۹۱۱	۷،۹۷۴	۷،۷۲۱	۷،۷۷۹	۸،۱۸۳	۷،۴۳۹	۷،۶۶۰	۸،۳۴۲	۷،۱۵۷	۶،۵۶۴
۱۳۹۸	۸۷،۳۳۳	۷،۲۱۴	۷،۰۲۹	۶،۸۴۷	۷،۵۷۴	۷،۱۹۴	۷،۴۷۶	۷،۲۰۱	۷،۵۰۳	۷،۵۸۸	۸،۰۰۰	۷،۳۴۷	۶،۳۶۰
<b>ایرانشهر</b>	۸،۷۳۱	۶۲۱	۷۵۳	۶۹۰	۷۸۱	۷۸۰	۷۸۲	۸۱۷	۷۵۶	۷۱۸	۶۹۰	۷۲۴	۶۱۹
<b>بمپور</b>	۸۰۵	۷۴	۴۵	۶۶	۶۴	۵۰	۶۴	۴۴	۶۷	۷۶	۱۱۱	۸۷	۵۷
<b>تفتان</b>	۳۳۶	۳۷	۲۹	۳۶	۲۷	۳۳	۲۵	۲۶	۱۶	۲۶	۲۷	۲۳	۳۱
<b>چابهار</b>	۱۰،۱۲۲	۷۶۲	۷۲۱	۷۱۷	۸۲۷	۸۴۰	۸۱۹	۹۱۷	۹۰۰	۹۷۲	۹۵۶	۹۳۶	۷۵۵
<b>خاش</b>	۵،۶۲۵	۴۳۸	۴۷۲	۴۸۱	۴۶۹	۴۴۲	۴۹۶	۴۷۹	۴۷۱	۵۲۱	۵۰۳	۴۳۹	۴۱۴
<b>دلگان</b>	۱،۴۸۵	۱۴۴	۱۲۶	۱۲۷	۱۰۴	۱۱۴	۹۹	۱۰۷	۱۳۶	۱۳۸	۱۶۷	۱۲۸	۹۵
<b>زابل</b>	۶،۸۵۹	۶۵۶	۵۶۴	۵۶۷	۶۱۸	۶۲۱	۶۲۰	۵۴۸	۶۱۸	۵۷۱	۵۶۴	۵۰۰	۴۱۲
<b>زاهدان</b>	۲۲،۱۶۰	۱،۸۸۴	۱،۸۹۷	۱،۷۹۸	۲،۰۴۴	۱،۹۲۴	۲،۰۱۰	۱،۷۳۷	۱،۹۰۴	۱،۸۲۲	۱،۵۵۲	۱،۶۹۳	۱،۴۹۹
<b>زهک</b>	۱،۴۳۲	۱۰۴	۱۰۶	۱۱۳	۱۴۴	۱۱۱	۱۰۸	۱۱۹	۱۲۴	۱۲۴	۱۵۰	۹۹	۱۳۰
<b>سراوان</b>	۹،۲۵۷	۶۹۷	۷۵۶	۷۴۱	۸۳۹	۷۴۸	۷۸۵	۷۹۱	۸۰۷	۸۲۹	۸۵۵	۷۳۷	۶۷۲
<b>سرباز</b>	۵،۵۳۰	۴۹۶	۴۱۳	۴۰۰	۴۴۱	۴۲۶	۴۳۴	۴۱۵	۴۵۸	۵۱۱	۵۱۵	۵۶۶	۴۵۵
<b>سیب سوران</b>	۱،۸۶۱	۱۸۲	۱۲۶	۱۲۹	۱۶۷	۱۵۰	۱۴۷	۱۶۸	۱۴۹	۱۵۳	۲۲۰	۱۵۷	۱۱۳
<b>فنوج</b>	۱،۱۵۹	۹۷	۹۷	۸۸	۷۵	۷۰	۸۰	۶۸	۱۰۹	۱۱۰	۱۲۱	۱۲۸	۱۱۶
<b>قصرقند</b>	۱،۲۶۸	۱۰۷	۸۵	۸۶	۹۶	۹۵	۹۲	۹۶	۱۱۸	۱۰۲	۱۲۱	۱۴۸	۱۲۲
<b>کنارک</b>	۲،۰۳۲	۱۹۲	۱۵۷	۱۷۲	۱۵۹	۱۵۸	۱۵۶	۱۸۱	۲۲۰	۱۸۶	۱۹۴	۱۸۳	۱۷۴
<b>مهرستان</b>	۲،۴۹۷	۲۱۰	۱۹۰	۲۰۵	۲۱۰	۱۶۸	۱۹۲	۲۰۵	۱۸۶	۲۱۵	۲۸۵	۲۵۸	۱۷۳
<b>میرجاوه</b>	۹۶۹	۷۶	۹۱	۷۷	۸۸	۶۰	۷۲	۸۷	۷۶	۸۱	۹۵	۷۵	۹۱
<b>نیک شهر</b>	۴،۲۲۰	۳۸۷	۳۵۵	۲۸۴	۳۳۶	۳۴۳	۳۲۶	۳۱۸	۳۱۶	۳۵۵	۴۷۹	۴۰۹	۳۱۲
<b>نیمروز</b>	۲۰۲	۹	۹	۱۷	۱۹	۲۱	۱۸	۲۱	۱۶	۱۷	۱۹	۱۰	۲۶
<b>هامون</b>	۱۴۵	۵	۴	۱۰	۱۳	۸	۷	۱۰	۱۲	۱۱	۲۵	۱۷	۲۳
<b>هیرمند</b>	۵۳۸	۳۶	۳۳	۴۳	۵۳	۳۲	۴۸	۴۷	۴۴	۵۰	۵۱	۳۰	۷۱





## فصل سوم - فوت



مرگ و میر یکی از مولفه های اصلی تاثیر گذار بر تغییرات و تحولات جمعیت به حساب می آید که ثبات یا تغییر در وقوع آن در کنار عوامل دیگر از جمله ولادت و مهاجرت موجب تغییر در حجم و ترکیب جمعیت جامعه خواهد شد. همچنین تعداد و میزان مرگ و میر در یک جامعه نشان دهنده وضعیت بهداشت، سلامت، رفاه و همچنین سطح توسعه آن جامعه می باشد.

همانطور که می دانیم شاخص های توسعه و سواد در این استان کمترین میزان را نسبت به سایر استان های کشور داراست اما میزان عمومی وفات استان ۰٫۱ در هزار نفر جمعیت از میانگین کشوری بالاتر است لذا نتیجه می گیریم بعضی از فوت های اتفاق افتاده همچنان ثبت نمی شوند. از دلایل این مسئله می توان به محصور نبودن اغلب آرامستان ها، امکان برخورداری از یارانه، دور و صعب العبور بودن راه های دسترسی به مراکز قانونی و عدم نیاز به مدارک ثبت فوت برای صاحبین وقایع اشاره کرد.

## گروه سنی فوت

در بحث گروه های سنی وفات نکته قابل اشاره اینست که هرچند که بیشترین وفات در گروه سنی ۷۵ سال و بیشتر مشاهده می شود اما فوت گروه های سنی جوان استان نیز از رقم قابل توجهی برخوردار است. مثلاً فوت جاری در گروه سنی ۲۰ تا ۴۰ سال مردان و زنان استان حدود ۲۳ درصد از کل وفات جاری را شامل می شود. هر چند این گروه سنی، گروه سنی پرخطری به لحاظ حوادث محسوب می شوند اما نمی توان سرمایه و نیروی انسانی فعال کشور که از این طریق از دست میرود را جبران نمود. در ادامه ی همین مبحث اشاره می شود به میانگین سن وفات استان که در کل وفات و وفات جاری ثبت شده به ترتیب ۱۹٫۳ و ۱۷٫۵ سال از میانگین کشوری پایین تر است.

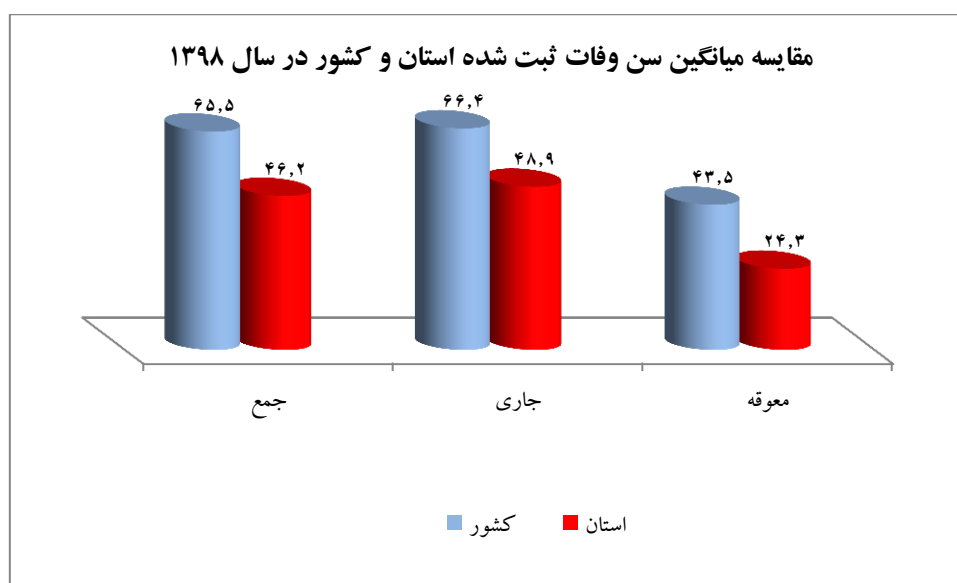
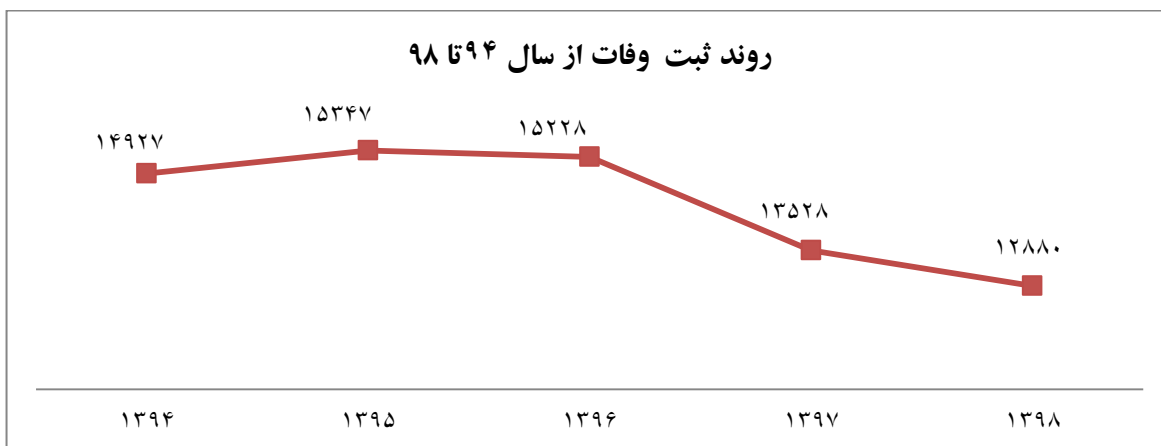



## میزان ناخالص وفات

در سال ۱۳۹۸ کل استان تعداد ۱۲۸۸۰ واقعه فوت ثبت شده است که ۸۸,۴ درصد این تعداد به صورت جاری به ثبت رسیده اند. نرخ خام فوت در استان ۴,۳۵ است. نگاهی به نمودارهای نرخ فوت، وضعیت ثبت وفات استان نسبت به کشور و بالاترین و پایینترین نرخ فوت در شهرستان های استان را نشان می دهد.

میزان ناخالص وفات ثبت شده استان های کشور در سال ۱۳۹۸

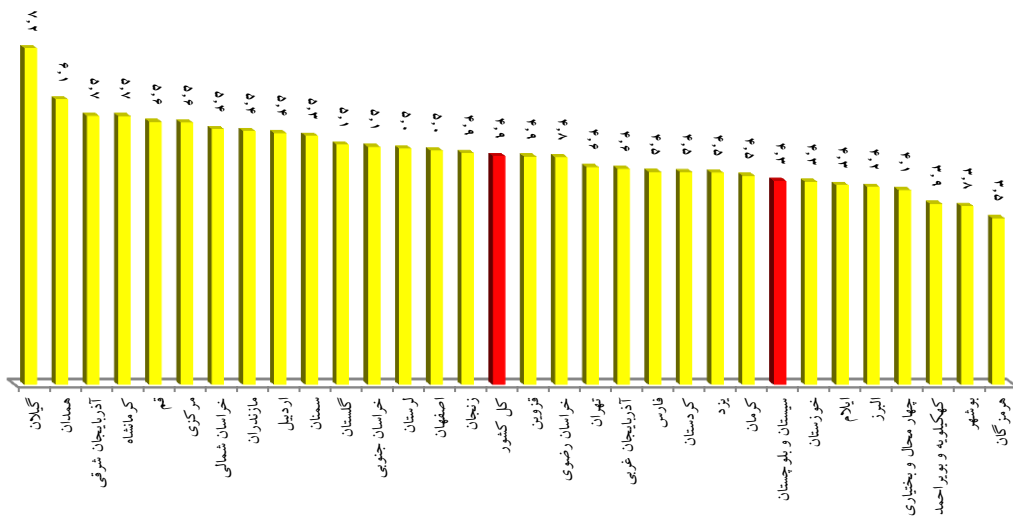

میزان ناخالص وفات ثبت شده شهرستان های استان در سال ۱۳۹۸

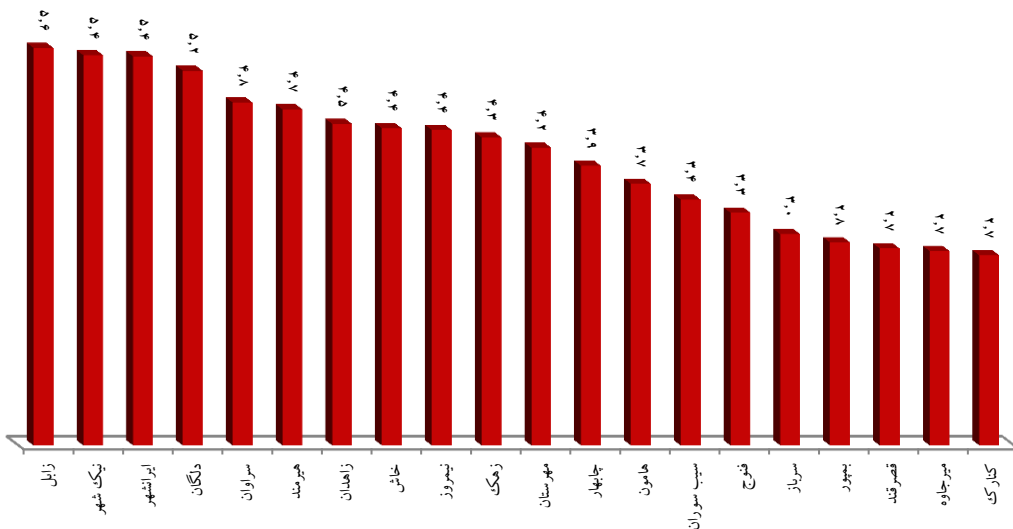



## فوت شهری و روستایی

در سال ۱۳۹۸، ۵۴,۴ درصد از کل وفات ثبت شده مربوط به مناطق شهری و ۴۵,۱ درصد مربوط به مناطق روستایی بوده است.

## نسبت جنسی وفات

نسبت جنسی کل وفات برابر با ۱۳۲ و نسبت جنسی وفات جاری برابر با ۱۳۸ و نسبت جنسی وفات معوقه برابر با ۹۸ است. این موضوع چنانکه قبلاً اشاره شد نشاندهنده دیر ثبتي فوت زنان می باشد.

نسبت جنسی وفات ثبت شده جاری شهرستان های استان در سال ۱۳۹۸

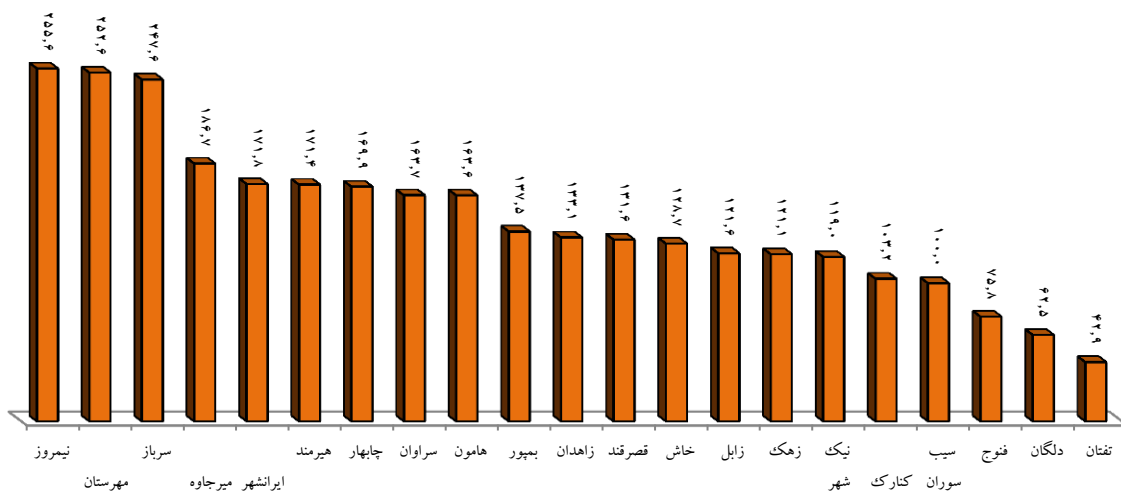



### گروه سنی فوت

بررسی آمارهای وفات ثبت شده جاری نشان می دهد بیشترین فوت هر دو جنس در گروه سنی ۸۰-۸۴ سال

اتفاق افتاده است

نمودار درصد گروه های سنی زنان و مردان نسبت به کل وفات جاری زنان و مردان

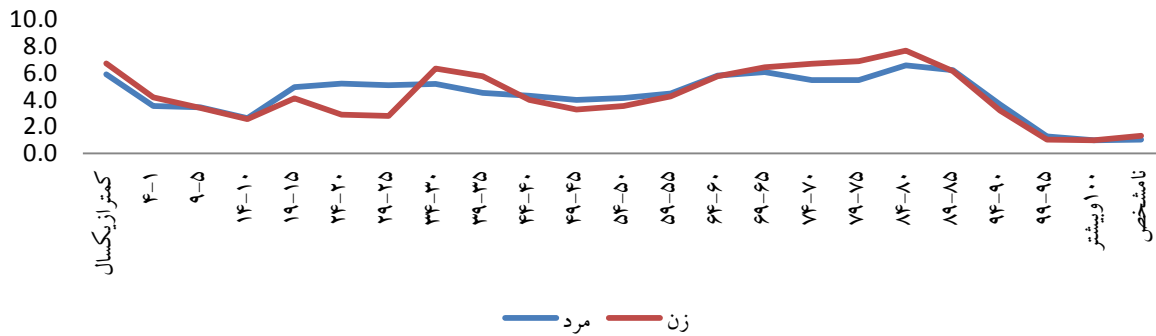

در بحث گروه سنی وفات میتوان به فوت گروه سنی زیر ۵ سال اشاره کرد که در سال ۱۳۹۸ این گروه سنی ۱۰

درصد از وفات جاری استان را شامل شدند.

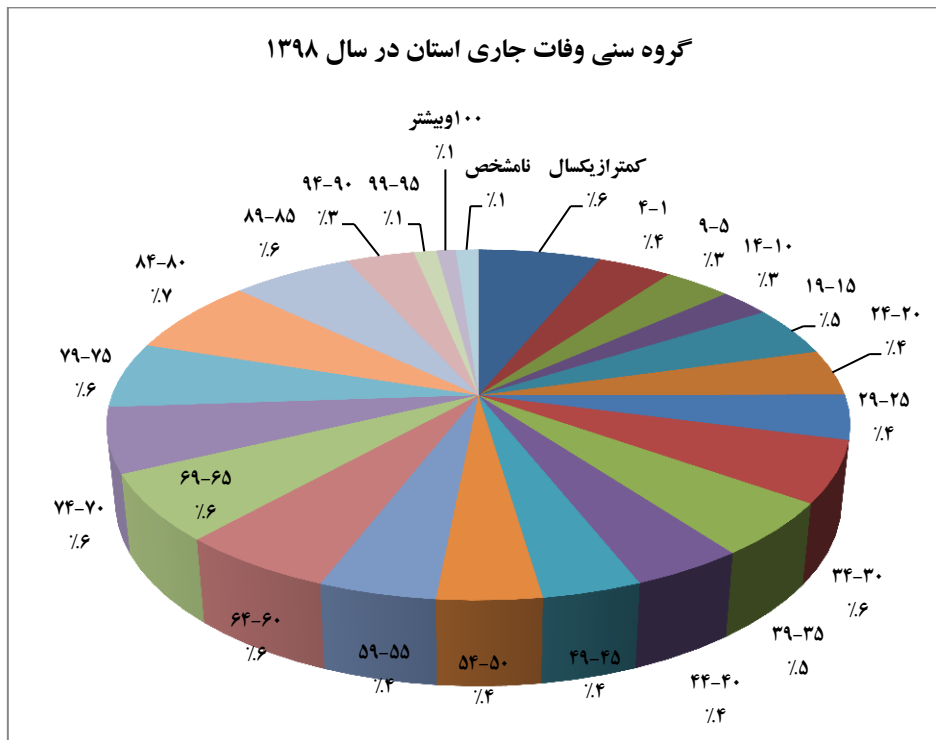



### روند ثبت فوت در ماه های سال

بیشترین فوت در ماه آذر و کمترین فوت در فروردین ماه به ثبت رسیده اند .

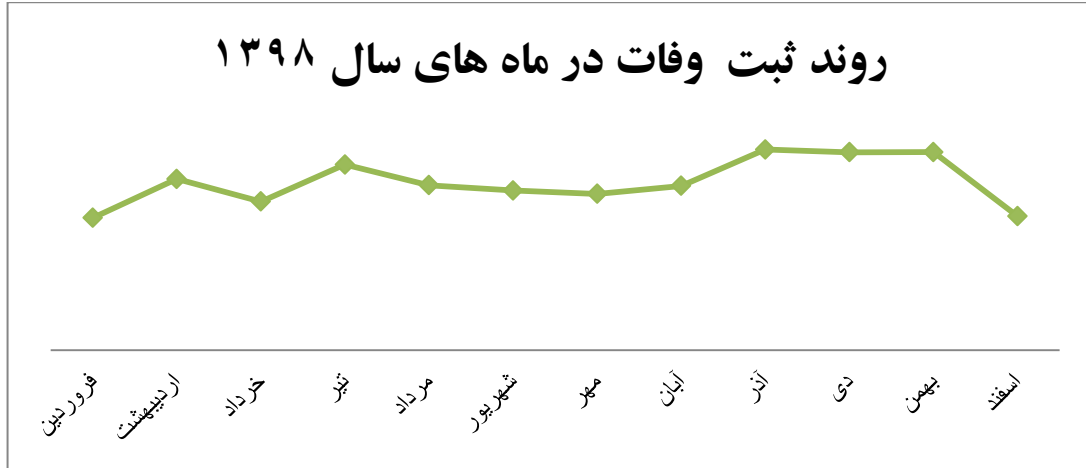



خلاصه آمار فوت ثبت شده

شهرستان و سال	جمع کل اسناد	شهری	روستایی	نامشخص	مرد	زن
۱۳۹۴	۱۴۹۲۷	۹۶۴۱	۵۲۷۹	۷	۸۱۹۹	۶۷۲۱
۱۳۹۵	۱۵۳۴۷	۷۹۸۶	۷۳۶۰	۱	۸۳۲۶	۷۰۲۰
۱۳۹۶	۱۵۲۲۸	۸۰۳۴	۷۱۸۷	۷	۸۴۱۵	۶۸۰۶
۱۳۹۷	۱۳۵۲۸	۷۱۷۸	۶۳۴۹	۱	۷۵۶۸	۵۹۵۹
۱۳۹۸	۱۲۸۸۰	۷۰۵۱	۵۸۲۶	۳	۷۳۴۵	۵۵۳۲
ایرانشهر	۱۱۷۸	۷۱۲	۴۶۴	۲	۷۴۱	۴۳۵
بمپور	۱۷۶	۶۰	۱۱۶	۰	۹۱	۸۵
چاه بهار	۱۰۱	۱۲	۸۹	۰	۵۲	۴۹
تفتان	۱۲۰۳	۵۲۸	۶۷۵	۰	۷۴۶	۴۵۷
خاش	۷۳۲	۴۰۵	۳۲۷	۰	۳۵۲	۳۸۰
دلکان	۳۷۲	۵۴	۳۱۸	۰	۱۷۱	۲۰۱
زابل	۹۹۱	۸۸۵	۱۰۶	۰	۵۵۵	۴۳۶
زاهدان	۳۲۷۵	۳۱۰۹	۱۶۵	۱	۱۸۷۱	۱۴۰۳
زهک	۳۳۸	۵۰	۲۸۸	۰	۱۸۵	۱۵۳
سراوان	۱۰۳۷	۵۳۲	۵۰۵	۰	۶۵۶	۳۸۱
سرباز	۵۸۹	۷۸	۵۱۱	۰	۳۶۳	۲۲۶
سیب سوران	۳۰۷	۵۴	۲۵۳	۰	۱۶۲	۱۴۵
فنوج	۱۶۹	۶۲	۱۰۷	۰	۸۲	۸۷
قصرقند	۱۷۶	۵۳	۱۲۳	۰	۱۲۷	۴۹
کنارک	۲۷۲	۸۰	۱۹۲	۰	۱۴۵	۱۲۷
مهرستان	۳۱۹	۶۹	۲۵۰	۰	۱۹۳	۱۲۶
میرجاوه	۱۲۸	۵۳	۷۵	۰	۷۹	۴۹
نیک شهر	۸۲۹	۱۶۲	۶۶۷	۰	۴۲۶	۴۰۳
نیمروز	۲۲۱	۳۳	۱۸۸	۰	۱۱۲	۱۰۹
هامون	۱۵۵	۳۲	۱۲۳	۰	۸۲	۷۳
هیرمند	۳۱۲	۲۸	۲۸۴	۰	۱۵۴	۱۵۸





# سالنامه آمارهای جمعیتی و وقایع حیاتی استان سیستان و بلوچستان - ۱۳۹۸

## فوت ثبت شده بر حسب جنس و فاصله وقوع تا ثبت آن

نامشخص	بیشتر از یکسال			خارج از مهلت قانونی تا یکسال			مهلت قانونی			جمع			شهرستان و سال	
	جمع	زن	مرد	جمع	زن	مرد	جمع	زن	مرد	جمع	زن	مرد		کل
	۲۷۱۹	۶۶۰	۶۵۸	۱۳۱۸	۵۹۵	۱۰۴۶	۱۶۴۱	۳۸۹۳	۵۳۴۹	۹۲۴۲	۶۷۲۱	۸۱۹۹	۱۴۹۲۰	۱۳۹۴
	۸۸۵	۱۰۶۳	۱۰۵۸	۲۱۲۱	۴۵۳	۷۹۲	۱۲۴۵	۴۹۷۲	۶۱۲۳	۱۱۰۹۵	۷۰۲۰	۸۳۲۶	۱۵۳۴۶	۱۳۹۵
	۶۷۴	۹۰۷	۸۳۶	۱۷۴۳	۳۵۶	۴۹۹	۸۵۵	۵۱۶۶	۶۷۸۳	۱۱۹۴۹	۶۸۰۶	۸۴۱۵	۱۵۲۲۱	۱۳۹۶
	۱۷۲	۸۰۵	۶۶۵	۱۴۷۰	۲۱۵	۳۲۳	۵۳۸	۴۸۴۸	۶۴۹۹	۱۱۳۴۷	۵۹۵۹	۷۵۶۸	۱۳۵۲۷	۱۳۹۷
	۵۸	۶۴۹	۵۹۵	۱۲۴۴	۳۲۲	۵۰۸	۸۳۰	۴۵۲۶	۶۲۱۹	۱۰۷۴۵	۵۵۳۲	۷۳۴۵	۱۲۸۷۷	۱۳۹۸
ایرانشهر	۵	۶۶	۷۲	۱۳۸	۴۴	۷۰	۱۱۴	۳۲۱	۵۹۸	۹۱۹	۴۳۵	۷۴۱	۱۱۷۶	
بیمور	۰	۱	۲	۳	۴	۵	۹	۸۰	۸۴	۱۶۴	۸۵	۹۱	۱۷۶	
تفتان	۰	۹	۷	۱۶	۰	۲	۲	۴۰	۴۳	۸۳	۴۹	۵۲	۱۰۱	
چابهار	۹	۶۶	۷۵	۱۴۱	۲۶	۶۰	۸۶	۳۶۰	۶۰۷	۹۶۷	۴۵۷	۷۴۶	۱۲۰۳	
خاش	۴	۱۱۶	۴۶	۱۶۲	۴	۸	۱۲	۲۵۷	۲۹۷	۵۵۴	۳۸۰	۳۵۲	۷۳۲	
دلگان	۰	۴۲	۴۵	۸۷	۵	۷	۱۲	۱۵۴	۱۱۹	۲۷۳	۲۰۱	۱۷۱	۳۷۲	
زابل	۲	۲۶	۲۶	۵۲	۳۳	۳۶	۶۹	۳۷۶	۴۹۲	۸۶۸	۴۳۶	۵۵۵	۹۹۱	
زاهدان	۲۶	۷۲	۷۸	۱۵۰	۶۵	۹۷	۱۶۲	۱۲۵۴	۱۶۸۲	۲۰۹۳۶	۱۴۰۳	۱۸۷۱	۳۲۷۴	
زهک	۱	۱۲	۱۴	۲۶	۶	۷	۱۳	۱۳۴	۱۶۴	۲۹۸	۱۵۳	۱۸۵	۳۳۸	
سراوان	۱	۵	۱۷	۲۲	۱۰	۱۱	۲۱	۳۶۶	۶۲۷	۹۹۳	۳۸۱	۶۵۶	۱۰۳۷	
سرباز	۴	۲۱	۲۴	۴۵	۵۲	۸۲	۱۳۴	۱۴۹	۲۵۷	۴۰۶	۲۲۶	۳۶۳	۵۸۹	
سیب سوران	۰	۱	۰	۱	۹	۱۴	۲۳	۱۳۵	۱۴۸	۲۸۳	۱۴۵	۱۶۲	۳۰۷	
فوج	۰	۲	۹	۱۱	۳	۳	۶	۸۲	۷۰	۱۵۲	۸۷	۸۲	۱۶۹	
قصرقند	۰	۱۰	۲۶	۳۶	۸	۲۵	۳۳	۳۱	۷۶	۱۰۷	۴۹	۱۲۷	۱۷۶	
کنارک	۰	۳۳	۲۲	۵۵	۵	۱۸	۲۳	۸۹	۱۰۵	۱۹۴	۱۲۷	۱۴۵	۲۷۲	
مهرستان	۰	۴	۱۰	۱۴	۱	۳	۴	۱۲۱	۱۸۰	۳۰۱	۱۲۶	۱۹۳	۳۱۹	
میرجاوه	۱	۸	۲۲	۳۰	۰	۱	۱	۴۱	۵۵	۹۶	۴۹	۷۹	۱۲۸	
نیک شهر	۱	۸۳	۶۲	۱۴۵	۳۶	۵۵	۹۱	۲۸۳	۳۰۹	۵۹۲	۴۰۳	۴۲۶	۸۲۹	
نیمروز	۱	۱۳	۹	۲۲	۱	۰	۱	۹۴	۱۰۳	۱۹۷	۱۰۹	۱۱۲	۲۲۱	
هامون	۰	۷	۳	۱۰	۵	۱	۶	۶۱	۷۸	۱۳۹	۷۳	۸۲	۱۵۵	
هیرمند	۳	۵۲	۲۶	۷۸	۵	۳	۸	۹۸	۱۲۵	۲۲۳	۱۵۸	۱۵۴	۳۱۲	
نیک شهر	۶۴	۱۰۱	۱۰۲	۲۰۳	۲۰	۳۵	۵۵	۳۲۲	۳۵۴	۶۷۶	۴۷۹	۵۱۹	۹۹۸	
نیمروز	۶	۷	۶	۱۳	۲	۱	۳	۸۰	۱۱۶	۱۹۶	۹۱	۱۲۷	۲۱۸	
هامون	۰	۲۴	۷	۳۱	۰	۰	۰	۵۷	۸۷	۱۴۴	۸۱	۹۴	۱۷۵	
هیرمند	۶	۴۴	۲۷	۷۱	۰	۰	۰	۸۰	۱۰۴	۱۸۴	۱۲۷	۱۳۴	۲۶۱	



فوت های ثبت شده شهری بر حسب جنس و فاصله زمانی بین وقوع تا ثبت آن

نامشخص جنس	نامشخص (فاصله وقوع تا ثبت)			بیشتر از یکسال			خارج از مهلت قانونی تا یکسال			مهلت قانونی			جمع			جمع کل اسناد	شهرستان
	زن	مرد	جمع	زن	مرد	جمع	زن	مرد	جمع	زن	مرد	جمع	زن	مرد	جمع		
۳	۲۱	۱۹	۴۰	۲۴۷	۲۲۰	۴۶۷	۱۰۷	۱۸۷	۲۹۴	۲۵۵۷۴	۳۵۵۷۳	۶۱۱۴۷	۲۵۹۹۸	۴۰۰۵۳	۷۰۰۵۱	۷۰۰۵۴	کل استان
۲	۱	۱	۲	۲۷	۲۹	۵۶	۱۵	۲۸	۴۳	۲۱۵	۳۶۸	۵۸۳	۲۷۲	۴۴۰	۷۱۲	۷۱۴	ایرانشهر
۰	۰	۰	۰	۰	۱	۱	۳	۱	۴	۲۳	۳۲	۵۵	۲۶	۳۴	۶۰	۶۰	بمپور
۰	۰	۰	۰	۱	۱	۲	۰	۰	۰	۷	۳	۱۰	۸	۴	۱۲	۱۲	تفتان
۰	۳	۳	۶	۲۴	۲۳	۴۷	۴	۱۹	۲۳	۱۷۰	۲۷۸	۴۴۸	۲۰۳	۳۲۵	۵۲۸	۵۲۸	چابهار
۰	۳	۱	۴	۴۸	۲۳	۷۱	۱	۵	۶	۱۴۰	۱۸۰	۳۲۰	۱۹۴	۲۱۱	۴۰۵	۴۰۵	خاش
۰	۰	۰	۰	۹	۵	۱۴	۱	۱	۲	۲۲	۱۵	۳۷	۳۳	۲۱	۵۴	۵۴	دلگان
۰	۱	۱	۲	۲۱	۲۶	۴۷	۲۶	۲۷	۵۳	۳۴۵	۴۲۶	۷۷۱	۳۹۹	۴۸۶	۸۸۵	۸۸۵	زابل
۱	۱۲	۱۲	۲۴	۶۹	۶۳	۱۳۲	۴۴	۷۲	۱۱۶	۱۰۲۱۲	۱۰۶۰۵	۲۰۸۱۷	۱۰۳۴۵	۱۰۷۶۴	۳۰۱۰۹	۳۰۱۱۰	زاهدان
۰	۰	۰	۰	۳	۴	۷	۰	۰	۰	۱۹	۲۴	۴۳	۲۲	۲۸	۵۰	۵۰	زهک
۰	۰	۰	۰	۴	۱۳	۱۷	۱	۶	۷	۱۸۸	۳۱۳	۵۰۱	۱۹۸	۳۳۴	۵۳۲	۵۳۲	سراوان
۰	۰	۰	۰	۳	۲	۵	۳	۶	۹	۱۴	۴۲	۵۶	۲۴	۵۴	۷۸	۷۸	سرباز
۰	۰	۰	۰	۰	۰	۰	۰	۱	۱	۲۷	۲۵	۵۲	۲۷	۲۷	۵۴	۵۴	سیب سوران
۰	۰	۰	۰	۱	۲	۳	۰	۰	۰	۳۳	۲۵	۵۸	۳۴	۲۸	۶۲	۶۲	فنوج
۰	۰	۰	۰	۳	۵	۸	۱	۵	۶	۱۸	۱۹	۳۷	۲۲	۳۱	۵۳	۵۳	قصرقند
۰	۰	۰	۰	۹	۶	۱۵	۱	۵	۶	۲۹	۲۸	۵۷	۴۰	۴۰	۸۰	۸۰	کنارک
۰	۰	۰	۰	۰	۱	۱	۰	۱	۱	۱۸	۴۸	۶۶	۱۹	۵۰	۶۹	۶۹	مهرستان
۰	۰	۱	۱	۴	۵	۹	۰	۰	۰	۱۵	۲۷	۴۲	۱۹	۳۴	۵۳	۵۳	میرجاوه
۰	۰	۰	۰	۱۳	۷	۲۰	۶	۱۰	۱۶	۵۴	۶۲	۱۱۶	۷۷	۸۵	۱۶۲	۱۶۲	نیکشهر
۰	۱	۰	۱	۰	۰	۰	۰	۰	۰	۹	۲۳	۳۲	۱۰	۲۳	۳۳	۳۳	نیمروز
۰	۰	۰	۰	۲	۱	۳	۱	۰	۱	۹	۱۸	۲۷	۱۳	۱۹	۳۲	۳۲	هامون
۰	۰	۰	۰	۶	۳	۹	۰	۰	۰	۷	۱۲	۱۹	۱۳	۱۵	۲۸	۲۸	هیرمند



فوت های ثبت شده روستایی بر حسب جنس و فاصله زمانی بین وقوع تا ثبت آن

نامشخص (جنس)	نامشخص (فاصله وقوع ثابت)			بیشتر از یکسال			خارج از مهلت تا یکسال			مهلت قانونی			جمع			جمع کل اسناد	کل استان
	زن	مرد	جمع	زن	مرد	جمع	زن	مرد	جمع	زن	مرد	جمع	زن	مرد	جمع		
۰	۱۴	۴	۱۸	۴۰۲	۳۷۵	۷۷۷	۱۶۶	۲۶۷	۴۳۳	۱،۹۵۲	۲،۶۴۶	۴،۵۹۸	۲،۵۳۴	۳،۲۹۲	۵،۸۲۶	۵،۸۲۶	شهرستان
۰	۳	۰	۳	۳۹	۴۳	۸۲	۱۵	۲۸	۴۳	۱۰۶	۲۳۰	۳۳۶	۱۶۳	۳۰۱	۴۶۴	۴۶۴	ایرانشهر
۰	۰	۰	۰	۱	۱	۲	۱	۴	۵	۵۷	۵۲	۱۰۹	۵۹	۵۷	۱۱۶	۱۱۶	بمپور
۰	۰	۰	۰	۸	۶	۱۴	۰	۲	۲	۳۳	۴۰	۷۳	۴۱	۴۸	۸۹	۸۹	تفتان
۰	۲	۱	۳	۴۲	۵۲	۹۴	۲۰	۳۹	۵۹	۱۹۰	۳۲۹	۵۱۹	۲۵۴	۴۲۱	۶۷۵	۶۷۵	چابهار
۰	۰	۰	۰	۶۸	۲۳	۹۱	۱	۱	۲	۱۱۷	۱۱۷	۲۳۴	۱۸۶	۱۴۱	۳۲۷	۳۲۷	خاش
۰	۰	۰	۰	۳۳	۴۰	۷۳	۳	۶	۹	۱۳۲	۱۰۴	۲۳۶	۱۶۸	۱۵۰	۳۱۸	۳۱۸	دلگان
۰	۰	۰	۰	۵	۰	۵	۱	۳	۴	۳۱	۶۶	۹۷	۳۷	۶۹	۱۰۶	۱۰۶	زابل
۰	۰	۲	۲	۳	۱۵	۱۸	۱۳	۱۳	۲۶	۴۲	۷۷	۱۱۹	۵۸	۱۰۷	۱۶۵	۱۶۵	زاهدان
۰	۱	۰	۱	۹	۱۰	۱۹	۶	۷	۱۳	۱۱۵	۱۴۰	۲۵۵	۱۳۱	۱۵۷	۲۸۸	۲۸۸	زهک
۰	۰	۱	۱	۱	۴	۵	۴	۳	۷	۱۷۸	۳۱۴	۴۹۲	۱۸۳	۳۲۲	۵۰۵	۵۰۵	سراوان
۰	۴	۰	۴	۱۸	۲۲	۴۰	۴۵	۷۲	۱۱۷	۱۳۵	۲۱۵	۳۵۰	۲۰۲	۳۰۹	۵۱۱	۵۱۱	سرباز
۰	۰	۰	۰	۱	۰	۱	۹	۱۲	۲۱	۱۰۸	۱۲۳	۲۳۱	۱۱۸	۱۳۵	۲۵۳	۲۵۳	سیب سوران
۰	۰	۰	۰	۱	۷	۸	۳	۲	۵	۴۹	۴۵	۹۴	۵۳	۵۴	۱۰۷	۱۰۷	فנוچ
۰	۰	۰	۰	۷	۲۱	۲۸	۷	۱۸	۲۵	۱۳	۵۷	۷۰	۲۷	۹۶	۱۲۳	۱۲۳	قصرقند
۰	۰	۰	۰	۲۴	۱۶	۴۰	۳	۱۲	۱۵	۶۰	۷۷	۱۳۷	۸۷	۱۰۵	۱۹۲	۱۹۲	کنارک
۰	۰	۰	۰	۴	۹	۱۳	۰	۲	۲	۱۰۳	۱۳۲	۲۳۵	۱۰۷	۱۴۳	۲۵۰	۲۵۰	مهرستان
۰	۰	۰	۰	۴	۱۷	۲۱	۰	۰	۰	۲۶	۲۸	۵۴	۳۰	۴۵	۷۵	۷۵	میرجاوه
۰	۱	۰	۱	۷۰	۵۵	۱۲۵	۲۶	۳۹	۶۵	۲۲۹	۲۴۷	۴۷۶	۳۲۶	۳۴۱	۶۶۷	۶۶۷	نیکشهر
۰	۰	۰	۰	۱۳	۹	۲۲	۱	۰	۱	۸۵	۸۰	۱۶۵	۹۹	۸۹	۱۸۸	۱۸۸	نیمروز
۰	۰	۰	۰	۵	۲	۷	۳	۱	۴	۵۲	۶۰	۱۱۲	۶۰	۶۳	۱۲۳	۱۲۳	هامون
۰	۳	۰	۳	۴۶	۲۳	۶۹	۵	۳	۸	۹۱	۱۱۳	۲۰۴	۱۴۵	۱۳۹	۲۸۴	۲۸۴	هیرمند



# سالنامه آمارهای جمعیتی و وقایع حیاتی استان سیستان و بلوچستان - ۱۳۹۸

فوت جاری ثبت شده بر حسب جنس و گروه سنی در نقاط شهری و روستایی

روستایی			شهری			کل			گروه سنی و سال
زن	مرد	جمع	زن	مرد	جمع	زن	مرد	جمع	
۱۶۲۰	۲۲۰۸	۳۸۲۸	۲۷۵۸	۳۹۶۸	۶۷۲۶	۴۳۷۸	۶۱۷۶	۱۰۵۵۴	۱۳۹۴
۲۴۱۸	۲۹۸۱	۵۳۹۹	۲۹۰۱	۳۷۳۷	۶۶۳۸	۵۳۱۹	۶۷۱۸	۱۲۰۳۷	۱۳۹۵
۲۵۳۱	۳۲۵۰	۵۷۸۱	۲۸۸۱	۳۸۷۱	۶۷۵۲	۵۴۱۲	۷۱۲۱	۱۲۵۳۳	۱۳۹۶
۲۲۹۵	۲۹۵۳	۵۲۴۸	۲۷۰۱	۳۷۵۷	۶۴۵۸	۴۹۹۶	۶۷۱۰	۱۱۷۰۶	۱۳۹۷
۲۰۸۴	۲۸۶۸	۴۹۵۲	۲۶۹۱	۳۷۴۹	۶۴۴۰	۴۷۷۵	۶۶۱۷	۱۱۳۹۲	۱۳۹۸
۱۳۵	۱۴۴	۲۷۹	۱۸۶	۲۴۶	۴۳۲	۳۲۱	۳۹۰	۷۱۱	کمتر از یکسال
۹۸	۱۰۹	۲۰۷	۱۰۲	۱۲۶	۲۲۸	۲۰۰	۲۳۵	۴۳۵	۴-۱
۸۸	۱۳۱	۲۱۹	۷۴	۹۷	۱۷۱	۱۶۲	۲۲۸	۳۹۰	۹-۵
۶۶	۹۱	۱۵۷	۵۷	۸۳	۱۴۰	۱۲۳	۱۷۴	۲۹۷	۱۴-۱۰
۱۰۸	۱۵۹	۲۶۷	۸۹	۱۶۸	۲۵۷	۱۹۷	۳۲۷	۵۲۴	۱۹-۱۵
۷۳	۱۳۱	۲۰۴	۶۵	۲۱۴	۲۷۹	۱۳۸	۳۴۵	۴۸۳	۲۴-۲۰
۷۴	۱۳۷	۲۱۱	۶۰	۲۰۰	۲۶۰	۱۳۴	۳۳۷	۴۷۱	۲۹-۲۵
۱۵۶	۱۳۵	۲۹۱	۱۴۷	۲۰۸	۳۵۵	۳۰۳	۳۴۳	۶۴۶	۳۴-۳۰
۱۴۳	۱۲۸	۲۷۱	۱۳۲	۱۷۱	۳۰۳	۲۷۵	۲۹۹	۵۷۴	۳۹-۳۵
۸۰	۱۱۰	۱۹۰	۱۱۱	۱۷۵	۲۸۶	۱۹۱	۲۸۵	۴۷۶	۴۴-۴۰
۵۸	۹۲	۱۵۰	۹۹	۱۷۳	۲۷۲	۱۵۷	۲۶۵	۴۲۲	۴۹-۴۵
۵۸	۹۰	۱۴۸	۱۱۱	۱۸۴	۲۹۵	۱۶۹	۲۷۴	۴۴۳	۵۴-۵۰
۶۸	۱۰۰	۱۶۸	۱۳۵	۱۹۶	۳۳۱	۲۰۳	۲۹۶	۴۹۹	۵۹-۵۵
۹۵	۱۳۱	۲۲۶	۱۸۰	۲۵۴	۴۳۴	۲۷۵	۳۸۵	۶۶۰	۶۴-۶۰
۱۰۰	۱۸۸	۲۸۸	۲۰۷	۲۱۳	۴۲۰	۳۰۷	۴۰۱	۷۰۸	۶۹-۶۵
۱۰۸	۱۵۹	۲۶۷	۲۱۱	۲۰۳	۴۱۴	۳۱۹	۳۶۲	۶۸۱	۷۴-۷۰
۱۳۴	۱۵۸	۲۹۲	۱۹۵	۲۰۵	۴۰۰	۳۲۹	۳۶۳	۶۹۲	۷۹-۷۵
۱۵۰	۲۱۳	۳۶۳	۲۱۶	۲۲۲	۴۳۸	۳۶۶	۴۳۵	۸۰۱	۸۴-۸۰
۱۴۴	۲۰۱	۳۴۵	۱۴۹	۲۱۱	۳۶۰	۲۹۳	۴۱۲	۷۰۵	۸۹-۸۵
۷۶	۱۴۵	۲۲۱	۷۷	۹۸	۱۷۵	۱۵۳	۲۴۳	۳۹۶	۹۴-۹۰
۲۸	۵۱	۷۹	۲۲	۳۳	۵۵	۵۰	۸۴	۱۳۴	۹۹-۹۵
۲۵	۴۷	۷۲	۲۲	۱۸	۴۰	۴۷	۶۵	۱۱۲	۱۰۰ و بیشتر
۱۹	۱۸	۳۷	۴۴	۵۱	۹۵	۶۳	۶۹	۱۳۲	نامشخص



فوت های ثبت شده بر حسب گروه سنی فوت شدگان به تفکیک جنس، جاری، معوقه و مهلت قانونی

نامشخص	مهلت قانونی			معوقه			جاری			زن	مرد	جمع	جمع کل اسناد	گروه سنی
	زن	مرد	جمع	زن	مرد	جمع	زن	مرد	جمع					
۲	۳۲۱	۵۹۸	۹۱۹	۷۴	۷۷	۱۵۱	۳۵۷	۶۶۳	۱۰۰۲۰	۴۳۵	۷۴۱	۱۰۱۷۶	۱۰۱۷۸	ایران شهر
۰	۲	۴	۶	۵	۷	۱۲	۵	۵	۱۰	۱۰	۱۲	۲۲	۲۲	کمتر از یکسال
۰	۱۵	۲۱	۳۶	۲۹	۲۵	۵۴	۱۸	۲۲	۴۰	۴۷	۴۷	۹۴	۹۴	۱-۴
۰	۲۰	۲۹	۴۹	۸	۱۸	۲۶	۲۳	۳۱	۵۴	۳۱	۴۹	۸۰	۸۰	۵-۹
۰	۱۰	۱۲	۲۲	۴	۳	۷	۱۰	۱۳	۲۳	۱۴	۱۶	۳۰	۳۰	۱۰-۱۴
۰	۱۲	۳۷	۴۹	۰	۲	۲	۱۴	۴۰	۵۴	۱۴	۴۲	۵۶	۵۶	۱۵-۱۹
۰	۶	۵۴	۶۰	۲	۶	۸	۸	۶۰	۶۸	۱۰	۶۶	۷۶	۷۶	۲۰-۲۴
۰	۶	۵۱	۵۷	۶	۱	۷	۶	۵۵	۶۱	۱۲	۵۶	۶۸	۶۸	۲۵-۲۹
۰	۲۰	۲۹	۴۹	۴	۱	۵	۲۶	۳۶	۶۲	۳۰	۳۷	۶۷	۶۷	۳۰-۳۴
۰	۱۴	۳۴	۴۸	۲	۰	۲	۱۵	۳۷	۵۲	۱۷	۳۷	۵۴	۵۴	۳۵-۳۹
۰	۱۷	۳۵	۵۲	۲	۳	۵	۱۸	۴۳	۶۱	۲۰	۴۶	۶۶	۶۶	۴۰-۴۴
۰	۱۲	۳۶	۴۸	۱	۰	۱	۱۳	۴۰	۵۳	۱۴	۴۰	۵۴	۵۴	۴۵-۴۹
۰	۱۵	۲۲	۳۷	۰	۰	۰	۱۶	۲۳	۳۹	۱۶	۲۳	۳۹	۳۹	۵۰-۵۴
۰	۱۴	۱۹	۳۳	۲	۰	۲	۱۷	۲۰	۳۷	۱۹	۲۰	۳۹	۳۹	۵۵-۵۹
۰	۲۱	۳۹	۶۰	۰	۱	۱	۲۲	۴۴	۶۶	۲۲	۴۵	۶۷	۶۷	۶۰-۶۴
۰	۲۷	۲۸	۵۵	۲	۰	۲	۳۰	۳۲	۶۲	۳۲	۳۲	۶۴	۶۴	۶۵-۶۹
۰	۲۳	۲۵	۴۸	۱	۳	۴	۲۵	۲۸	۵۳	۲۶	۳۱	۵۷	۵۷	۷۰-۷۴
۰	۲۲	۳۷	۵۹	۴	۴	۸	۲۳	۳۸	۶۱	۲۷	۴۲	۶۹	۶۹	۷۵-۷۹
۰	۲۹	۲۹	۵۸	۱	۲	۳	۲۹	۳۲	۶۱	۳۰	۳۴	۶۴	۶۴	۸۰-۸۴
۰	۲۰	۲۶	۴۶	۱	۰	۱	۲۲	۳۰	۵۲	۲۳	۳۰	۵۳	۵۳	۸۵-۸۹
۰	۷	۱۷	۲۴	۰	۰	۰	۸	۲۰	۲۸	۸	۲۰	۲۸	۲۸	۹۰-۹۴
۰	۴	۶	۱۰	۰	۰	۰	۴	۶	۱۰	۴	۶	۱۰	۱۰	۹۵-۹۹
۰	۵	۷	۱۲	۰	۱	۱	۵	۷	۱۲	۵	۸	۱۳	۱۳	۱۰۰ و بیشتر
۲	۰	۱	۱	۰	۰	۰	۰	۱	۱	۴	۲	۶	۸	نامشخص



فوت های ثبت شده بر حسب گروه سنی فوت شدگان به تفکیک جنس، جاری، معوقه و مهلت قانونی

نامشخص	مهلت قانونی			معوقه			جاری			زن	مرد	جمع	جمع کل اسناد	گروه سنی
	زن	مرد	جمع	زن	مرد	جمع	زن	مرد	جمع					
۰	۸۰	۸۴	۱۶۴	۳	۲	۵	۸۲	۸۹	۱۷۱	۸۵	۹۱	۱۷۶	۱۷۶	بمپور
۰	۰	۲	۲	۰	۰	۰	۰	۳	۳	۰	۳	۳	۳	کمتر از یکسال
۰	۱	۲	۳	۰	۰	۰	۱	۲	۳	۱	۲	۳	۳	۱-۴
۰	۴	۵	۹	۰	۰	۰	۵	۵	۱۰	۵	۵	۱۰	۱۰	۵-۹
۰	۳	۰	۳	۰	۰	۰	۳	۰	۳	۳	۰	۳	۳	۱۰-۱۴
۰	۳	۶	۹	۱	۰	۱	۳	۷	۱۰	۴	۷	۱۱	۱۱	۱۵-۱۹
۰	۷	۴	۱۱	۰	۱	۱	۷	۴	۱۱	۷	۵	۱۲	۱۲	۲۰-۲۴
۰	۶	۴	۱۰	۰	۱	۱	۷	۵	۱۲	۷	۶	۱۳	۱۳	۲۵-۲۹
۰	۴	۰	۴	۰	۰	۰	۵	۰	۵	۵	۰	۵	۵	۳۰-۳۴
۰	۵	۶	۱۱	۰	۰	۰	۵	۶	۱۱	۵	۶	۱۱	۱۱	۳۵-۳۹
۰	۴	۶	۱۰	۰	۰	۰	۴	۶	۱۰	۴	۶	۱۰	۱۰	۴۰-۴۴
۰	۱	۴	۵	۰	۰	۰	۱	۴	۵	۱	۴	۵	۵	۴۵-۴۹
۰	۲	۳	۵	۱	۰	۱	۲	۳	۵	۳	۳	۶	۶	۵۰-۵۴
۰	۳	۱	۴	۰	۰	۰	۳	۱	۴	۳	۱	۴	۴	۵۵-۵۹
۰	۲	۳	۵	۰	۰	۰	۲	۳	۵	۲	۳	۵	۵	۶۰-۶۴
۰	۴	۳	۷	۰	۰	۰	۴	۴	۸	۴	۴	۸	۸	۶۵-۶۹
۰	۶	۴	۱۰	۱	۰	۱	۵	۴	۹	۶	۴	۱۰	۱۰	۷۰-۷۴
۰	۴	۵	۹	۰	۰	۰	۴	۶	۱۰	۴	۶	۱۰	۱۰	۷۵-۷۹
۰	۶	۶	۱۲	۰	۰	۰	۶	۶	۱۲	۶	۶	۱۲	۱۲	۸۰-۸۴
۰	۵	۸	۱۳	۰	۰	۰	۵	۸	۱۳	۵	۸	۱۳	۱۳	۸۵-۸۹
۰	۶	۵	۱۱	۰	۰	۰	۶	۵	۱۱	۶	۵	۱۱	۱۱	۹۰-۹۴
۰	۰	۶	۶	۰	۰	۰	۰	۶	۶	۰	۶	۶	۶	۹۵-۹۹
۰	۴	۱	۵	۰	۰	۰	۴	۱	۵	۴	۱	۵	۵	۱۰۰ و بیشتر
۰	۰	۰	۰	۰	۰	۰	۰	۰	۰	۰	۰	۰	۰	نامشخص



فوت های ثبت شده بر حسب گروه سنی فوت شدگان به تفکیک جنس، جاری، معوقه و مهلت قانونی

نامشخص	مهلت قانونی			معوقه			جاری			زن	مرد	جمع	جمع کل اسناد	گروه سنی
	زن	مرد	جمع	زن	مرد	جمع	زن	مرد	جمع					
۰	۴۰	۴۳	۸۳	۹	۸	۱۷	۴۰	۴۴	۸۴	۴۹	۵۲	۱۰۱	۱۰۱	تفتان
۰	۰	۱	۱	۰	۰	۰	۰	۱	۱	۰	۱	۱	۱	کمتر از یکسال
۰	۱	۲	۳	۴	۳	۷	۱	۳	۴	۵	۶	۱۱	۱۱	۱-۴
۰	۰	۱	۱	۴	۲	۶	۰	۱	۱	۴	۳	۷	۷	۵-۹
۰	۰	۲	۲	۰	۰	۰	۰	۲	۲	۰	۲	۲	۲	۱۰-۱۴
۰	۲	۱	۳	۱	۰	۱	۲	۱	۳	۳	۱	۴	۴	۱۵-۱۹
۰	۰	۲	۲	۰	۰	۰	۰	۲	۲	۰	۲	۲	۲	۲۰-۲۴
۰	۲	۱	۳	۰	۱	۱	۲	۱	۳	۲	۲	۴	۴	۲۵-۲۹
۰	۸	۲	۱۰	۰	۰	۰	۸	۲	۱۰	۸	۲	۱۰	۱۰	۳۰-۳۴
۰	۸	۱	۹	۰	۰	۰	۸	۱	۹	۸	۱	۹	۹	۳۵-۳۹
۰	۳	۰	۳	۰	۱	۱	۳	۰	۳	۳	۱	۴	۴	۴۰-۴۴
۰	۰	۳	۳	۰	۰	۰	۰	۳	۳	۰	۳	۳	۳	۴۵-۴۹
۰	۱	۱	۲	۰	۰	۰	۱	۱	۲	۱	۱	۲	۲	۵۰-۵۴
۰	۰	۲	۲	۰	۰	۰	۰	۲	۲	۰	۲	۲	۲	۵۵-۵۹
۰	۱	۱	۲	۰	۰	۰	۱	۱	۲	۱	۱	۲	۲	۶۰-۶۴
۰	۲	۱	۳	۰	۰	۰	۲	۲	۴	۲	۲	۴	۴	۶۵-۶۹
۰	۲	۴	۶	۰	۱	۱	۲	۳	۵	۲	۴	۶	۶	۷۰-۷۴
۰	۴	۱	۵	۰	۰	۰	۴	۱	۵	۴	۱	۵	۵	۷۵-۷۹
۰	۲	۵	۷	۰	۰	۰	۲	۵	۷	۲	۵	۷	۷	۸۰-۸۴
۰	۱	۴	۵	۰	۰	۰	۱	۴	۵	۱	۴	۵	۵	۸۵-۸۹
۰	۲	۱	۳	۰	۰	۰	۲	۱	۳	۲	۱	۳	۳	۹۰-۹۴
۰	۱	۶	۷	۰	۰	۰	۱	۶	۷	۱	۶	۷	۷	۹۵-۹۹
۰	۰	۱	۱	۰	۰	۰	۰	۱	۱	۰	۱	۱	۱	۱۰۰ و بیشتر
۰	۰	۰	۰	۰	۰	۰	۰	۰	۰	۰	۰	۰	۰	نامشخص



فوت های ثبت شده بر حسب گروه سنی فوت شدگان به تفکیک جنس، جاری، معوقه و مهلت قانونی

نامشخص	مهلت قانونی			معوقه			جاری			زن	مرد	جمع	جمع کل اسناد	گروه سنی
	زن	مرد	جمع	زن	مرد	جمع	زن	مرد	جمع					
۰	۳۶۰	۶۰۷	۹۶۷	۷۴	۸۵	۱۵۹	۳۷۸	۶۵۷	۱۰۰۳۵	۴۵۷	۷۴۶	۱۰۲۰۳	۱۰۲۰۳	چابهار
۰	۳۲	۵۳	۸۵	۵	۵	۱۰	۳۴	۵۴	۸۸	۳۹	۵۹	۹۸	۹۸	کمتر از یکسال
۰	۲۳	۲۶	۴۹	۳۴	۲۷	۶۱	۲۳	۳۱	۵۴	۵۷	۵۸	۱۱۵	۱۱۵	۱-۴
۰	۱۲	۲۰	۳۲	۸	۱۸	۲۶	۱۳	۲۳	۳۶	۲۱	۴۱	۶۲	۶۲	۵-۹
۰	۱۳	۱۵	۲۸	۵	۳	۸	۱۲	۱۶	۲۸	۱۷	۱۹	۳۶	۳۶	۱۰-۱۴
۰	۱۳	۳۸	۵۱	۰	۲	۲	۱۴	۴۱	۵۵	۱۴	۴۳	۵۷	۵۷	۱۵-۱۹
۰	۱۱	۳۲	۴۳	۲	۱	۳	۱۱	۳۷	۴۸	۱۳	۳۸	۵۱	۵۱	۲۰-۲۴
۰	۱۰	۳۴	۴۴	۱	۵	۶	۱۱	۳۷	۴۸	۱۲	۴۲	۵۴	۵۴	۲۵-۲۹
۰	۱۳	۳۵	۴۸	۴	۵	۹	۱۳	۳۷	۵۰	۱۷	۴۲	۵۹	۵۹	۳۰-۳۴
۰	۲۹	۳۱	۶۰	۳	۳	۶	۳۱	۳۳	۶۴	۳۴	۳۶	۷۰	۷۰	۳۵-۳۹
۰	۱۵	۳۴	۴۹	۱	۲	۳	۱۶	۳۷	۵۳	۱۷	۳۹	۵۶	۵۶	۴۰-۴۴
۰	۱۶	۲۹	۴۵	۱	۴	۵	۱۶	۲۸	۴۴	۱۷	۳۲	۴۹	۴۹	۴۵-۴۹
۰	۱۷	۲۴	۴۱	۰	۰	۰	۱۷	۲۴	۴۱	۱۷	۲۴	۴۱	۴۱	۵۰-۵۴
۰	۱۸	۲۲	۴۰	۰	۰	۰	۱۸	۲۳	۴۱	۱۸	۲۳	۴۱	۴۱	۵۵-۵۹
۰	۲۳	۳۰	۵۳	۱	۰	۱	۲۴	۳۳	۵۷	۲۵	۳۳	۵۸	۵۸	۶۰-۶۴
۰	۲۷	۳۷	۶۴	۱	۰	۱	۲۷	۴۱	۶۸	۲۸	۴۱	۶۹	۶۹	۶۵-۶۹
۰	۱۳	۲۴	۳۷	۲	۱	۳	۱۳	۲۶	۳۹	۱۵	۲۷	۴۲	۴۲	۷۰-۷۴
۰	۱۵	۳۱	۴۶	۲	۲	۴	۱۹	۳۳	۵۲	۲۱	۳۵	۵۶	۵۶	۷۵-۷۹
۰	۲۰	۱۹	۳۹	۲	۳	۵	۲۱	۲۲	۴۳	۲۳	۲۵	۴۸	۴۸	۸۰-۸۴
۰	۲۲	۴۱	۶۳	۰	۲	۲	۲۳	۴۶	۶۹	۲۳	۴۸	۷۱	۷۱	۸۵-۸۹
۰	۹	۱۳	۲۲	۱	۱	۲	۱۱	۱۵	۲۶	۱۲	۱۶	۲۸	۲۸	۹۰-۹۴
۰	۲	۶	۸	۰	۱	۱	۳	۶	۹	۳	۷	۱۰	۱۰	۹۵-۹۹
۰	۳	۹	۱۲	۱	۰	۱	۴	۱۰	۱۴	۵	۱۰	۱۵	۱۵	۱۰۰ و بیشتر
۰	۴	۴	۸	۰	۰	۰	۴	۴	۸	۹	۸	۱۷	۱۷	نامشخص





فوت های ثبت شده بر حسب گروه سنی فوت شدگان به تفکیک جنس، جاری، معوقه و مهلت قانونی

نامشخص	مهلت قانونی			معوقه			جاری			زن	مرد	جمع	جمع کل اسناد	گروه سنی
	زن	مرد	جمع	زن	مرد	جمع	زن	مرد	جمع					
۰	۲۵۷	۲۹۷	۵۵۴	۱۱۶	۵۰	۱۶۶	۲۶۱	۳۰۱	۵۶۲	۳۸۰	۳۵۲	۷۳۲	۷۳۲	خاش
۰	۱۰	۸	۱۸	۲	۳	۵	۱۰	۷	۱۷	۱۲	۱۰	۲۲	۲۲	کمتر از یکسال
۰	۱۰	۱۰	۲۰	۳۶	۱۷	۵۳	۱۰	۱۰	۲۰	۴۶	۲۷	۷۳	۷۳	۱-۴
۰	۸	۷	۱۵	۱۱	۶	۱۷	۸	۷	۱۵	۱۹	۱۳	۳۲	۳۲	۵-۹
۰	۱۲	۱۰	۲۲	۶	۱	۷	۱۲	۱۰	۲۲	۱۸	۱۱	۲۹	۲۹	۱۰-۱۴
۰	۱۲	۱۹	۳۱	۵	۱	۶	۱۳	۱۹	۳۲	۱۸	۲۰	۳۸	۳۸	۱۵-۱۹
۰	۲	۲۵	۲۷	۹	۳	۱۲	۲	۲۸	۳۰	۱۱	۳۱	۴۲	۴۲	۲۰-۲۴
۰	۱۱	۲۵	۳۶	۹	۵	۱۴	۱۱	۲۶	۳۷	۲۰	۳۱	۵۱	۵۱	۲۵-۲۹
۰	۵۶	۲۸	۸۴	۱۰	۲	۱۲	۵۶	۲۸	۸۴	۶۶	۳۰	۹۶	۹۶	۳۰-۳۴
۰	۲۷	۲۵	۵۲	۵	۱	۶	۲۸	۲۵	۵۳	۳۳	۲۶	۵۹	۵۹	۳۵-۳۹
۰	۸	۱۶	۲۴	۰	۲	۲	۸	۱۶	۲۴	۸	۱۸	۲۶	۲۶	۴۰-۴۴
۰	۸	۵	۱۳	۱	۰	۱	۸	۶	۱۴	۹	۶	۱۵	۱۵	۴۵-۴۹
۰	۶	۱۳	۱۹	۰	۱	۱	۶	۱۳	۱۹	۶	۱۴	۲۰	۲۰	۵۰-۵۴
۰	۵	۱۴	۱۹	۳	۰	۳	۵	۱۴	۱۹	۸	۱۴	۲۲	۲۲	۵۵-۵۹
۰	۸	۱۷	۲۵	۰	۰	۰	۸	۱۷	۲۵	۸	۱۷	۲۵	۲۵	۶۰-۶۴
۰	۱۵	۸	۲۳	۳	۲	۵	۱۵	۸	۲۳	۱۸	۱۰	۲۸	۲۸	۶۵-۶۹
۰	۱۵	۱۱	۲۶	۶	۱	۷	۱۶	۱۱	۲۷	۲۲	۱۲	۳۴	۳۴	۷۰-۷۴
۰	۱۳	۱۳	۲۶	۱	۱	۲	۱۳	۱۳	۲۶	۱۴	۱۴	۲۸	۲۸	۷۵-۷۹
۰	۷	۱۴	۲۱	۲	۱	۳	۷	۱۴	۲۱	۹	۱۵	۲۴	۲۴	۸۰-۸۴
۰	۱۰	۱۷	۲۷	۲	۱	۳	۱۰	۱۶	۲۶	۱۲	۱۷	۲۹	۲۹	۸۵-۸۹
۰	۶	۷	۱۳	۲	۱	۳	۶	۸	۱۴	۸	۹	۱۷	۱۷	۹۰-۹۴
۰	۳	۴	۷	۲	۰	۲	۳	۴	۷	۵	۴	۹	۹	۹۵-۹۹
۰	۴	۱	۵	۱	۱	۲	۴	۱	۵	۵	۲	۷	۷	۱۰۰ و بیشتر
۰	۱	۰	۱	۰	۰	۰	۲	۰	۲	۵	۱	۶	۶	نامشخص



فوت های ثبت شده بر حسب گروه سنی فوت شدگان به تفکیک جنس، جاری، معوقه و مهلت قانونی

نامشخص	مهلت قانونی			معوقه			جاری			زن	مرد	جمع	جمع کل اسناد	گروه سنی
	زن	مرد	جمع	زن	مرد	جمع	زن	مرد	جمع					
۰	۱۵۴	۱۱۹	۲۷۳	۴۲	۴۸	۹۰	۱۵۹	۱۲۳	۲۸۲	۲۰۱	۱۷۱	۳۷۲	۳۷۲	دلگان
۰	۸	۷	۱۵	۱	۳	۴	۹	۸	۱۷	۱۰	۱۱	۲۱	۲۱	کمتر از یکسال
۰	۱	۷	۸	۱۳	۱۳	۲۶	۲	۷	۹	۱۵	۲۰	۳۵	۳۵	۱-۴
۰	۳	۴	۷	۱۱	۹	۲۰	۳	۴	۷	۱۴	۱۳	۲۷	۲۷	۵-۹
۰	۲	۱۰	۱۲	۱	۵	۶	۲	۹	۱۱	۳	۱۴	۱۷	۱۷	۱۰-۱۴
۰	۱۸	۱۳	۳۱	۲	۱	۳	۱۸	۱۳	۳۱	۲۰	۱۴	۳۴	۳۴	۱۵-۱۹
۰	۸	۸	۱۶	۱	۶	۷	۹	۸	۱۷	۱۰	۱۴	۲۴	۲۴	۲۰-۲۴
۰	۱۴	۵	۱۹	۳	۳	۶	۱۴	۷	۲۱	۱۷	۱۰	۲۷	۲۷	۲۵-۲۹
۰	۱۵	۲	۱۷	۶	۱	۷	۱۵	۲	۱۷	۲۱	۳	۲۴	۲۴	۳۰-۳۴
۰	۱۹	۴	۲۳	۲	۰	۲	۱۹	۵	۲۴	۲۱	۵	۲۶	۲۶	۳۵-۳۹
۰	۹	۲	۱۱	۰	۱	۱	۱۰	۲	۱۲	۱۰	۳	۱۳	۱۳	۴۰-۴۴
۰	۳	۲	۵	۰	۰	۰	۳	۳	۶	۳	۳	۶	۶	۴۵-۴۹
۰	۵	۱	۶	۰	۱	۱	۵	۱	۶	۵	۲	۷	۷	۵۰-۵۴
۰	۱	۳	۴	۰	۰	۰	۱	۳	۴	۱	۳	۴	۴	۵۵-۵۹
۰	۵	۵	۱۰	۰	۰	۰	۵	۵	۱۰	۵	۵	۱۰	۱۰	۶۰-۶۴
۰	۳	۷	۱۰	۱	۰	۱	۳	۷	۱۰	۴	۷	۱۱	۱۱	۶۵-۶۹
۰	۲	۴	۶	۰	۰	۰	۲	۴	۶	۲	۴	۶	۶	۷۰-۷۴
۰	۸	۶	۱۴	۰	۰	۰	۹	۶	۱۵	۹	۶	۱۵	۱۵	۷۵-۷۹
۰	۹	۱۰	۱۹	۱	۳	۴	۹	۹	۱۸	۱۰	۱۲	۲۲	۲۲	۸۰-۸۴
۰	۱۲	۴	۱۶	۰	۰	۰	۱۲	۴	۱۶	۱۲	۴	۱۶	۱۶	۸۵-۸۹
۰	۳	۸	۱۱	۰	۰	۰	۳	۸	۱۱	۳	۸	۱۱	۱۱	۹۰-۹۴
۰	۴	۳	۷	۰	۰	۰	۴	۳	۷	۴	۳	۷	۷	۹۵-۹۹
۰	۱	۴	۵	۰	۰	۰	۱	۴	۵	۱	۴	۵	۵	۱۰۰ و بیشتر
۰	۱	۰	۱	۰	۲	۲	۱	۱	۲	۱	۳	۴	۴	نامشخص



فوت های ثبت شده بر حسب گروه سنی فوت شدگان به تفکیک جنس، جاری، معوقه و مهلت قانونی

نامشخص	مهلت قانونی			معوقه			جاری			زن	مرد	جمع	جمع کل اسناد	گروه سنی
	زن	مرد	جمع	زن	مرد	جمع	زن	مرد	جمع					
۰	۱۴۹	۲۵۷	۴۰۶	۲۱	۳۰	۵۱	۲۰۱	۳۳۳	۵۳۴	۲۲۶	۳۶۳	۵۸۹	۵۸۹	سرباز
۰	۵	۱۵	۲۰	۰	۱	۱	۲۲	۲۰	۴۲	۲۲	۲۱	۴۳	۴۳	کمتر از یکسال
۰	۱	۱۱	۱۲	۴	۸	۱۲	۵	۱۵	۲۰	۹	۲۳	۳۲	۳۲	۱-۴
۰	۱۴	۱۱	۲۵	۲	۴	۶	۱۵	۱۴	۲۹	۱۷	۱۸	۳۵	۳۵	۵-۹
۰	۴	۷	۱۱	۴	۲	۶	۵	۸	۱۳	۹	۱۰	۱۹	۱۹	۱۰-۱۴
۰	۱۴	۲۱	۳۵	۲	۳	۵	۱۵	۲۱	۳۶	۱۷	۲۴	۴۱	۴۱	۱۵-۱۹
۰	۱۴	۱۵	۲۹	۲	۲	۴	۱۴	۱۷	۳۱	۱۶	۱۹	۳۵	۳۵	۲۰-۲۴
۰	۷	۱۲	۱۹	۱	۲	۳	۷	۱۵	۲۲	۸	۱۷	۲۵	۲۵	۲۵-۲۹
۰	۱۱	۱۳	۲۴	۳	۲	۵	۱۳	۱۴	۲۷	۱۶	۱۶	۳۲	۳۲	۳۰-۳۴
۰	۱۰	۱۷	۲۷	۲	۱	۳	۱۱	۲۲	۳۳	۱۳	۲۳	۳۶	۳۶	۳۵-۳۹
۰	۸	۱۱	۱۹	۰	۱	۱	۹	۱۲	۲۱	۹	۱۳	۲۲	۲۲	۴۰-۴۴
۰	۳	۱۰	۱۳	۰	۰	۰	۳	۱۱	۱۴	۳	۱۱	۱۴	۱۴	۴۵-۴۹
۰	۴	۹	۱۳	۱	۰	۱	۵	۱۰	۱۵	۶	۱۰	۱۶	۱۶	۵۰-۵۴
۰	۳	۶	۹	۰	۰	۰	۳	۹	۱۲	۳	۹	۱۲	۱۲	۵۵-۵۹
۰	۴	۱۰	۱۴	۰	۰	۰	۶	۱۳	۱۹	۶	۱۳	۱۹	۱۹	۶۰-۶۴
۰	۱۰	۲۰	۳۰	۰	۰	۰	۱۱	۲۶	۳۷	۱۱	۲۶	۳۷	۳۷	۶۵-۶۹
۰	۵	۱۵	۲۰	۰	۰	۰	۷	۲۱	۲۸	۷	۲۱	۲۸	۲۸	۷۰-۷۴
۰	۲	۸	۱۰	۰	۱	۱	۸	۱۲	۲۰	۸	۱۳	۲۱	۲۱	۷۵-۷۹
۰	۱۵	۱۲	۲۷	۰	۲	۲	۱۷	۱۶	۳۳	۱۷	۱۸	۳۵	۳۵	۸۰-۸۴
۰	۷	۱۳	۲۰	۰	۰	۰	۱۲	۲۳	۳۵	۱۲	۲۳	۳۵	۳۵	۸۵-۸۹
۰	۴	۸	۱۲	۰	۰	۰	۶	۱۵	۲۱	۶	۱۵	۲۱	۲۱	۹۰-۹۴
۰	۲	۸	۱۰	۰	۰	۰	۳	۱۲	۱۵	۳	۱۲	۱۵	۱۵	۹۵-۹۹
۰	۲	۵	۷	۰	۱	۱	۴	۷	۱۱	۴	۸	۱۲	۱۲	۱۰۰ و بیشتر
۰	۰	۰	۰	۰	۰	۰	۰	۰	۰	۴	۰	۴	۴	نامشخص



فوت های ثبت شده بر حسب گروه سنی فوت شدگان به تفکیک جنس، جاری، معوقه و مهلت قانونی

نامشخص	مهلت قانونی			معوقه			جاری			زن	مرد	جمع	جمع کل اسناد	گروه سنی
	زن	مرد	جمع	زن	مرد	جمع	زن	مرد	جمع					
۰	۱۳۴	۱۶۴	۲۹۸	۱۲	۱۷	۲۹	۱۴۰	۱۶۸	۳۰۸	۱۵۳	۱۸۵	۳۳۸	۳۳۸	زهدک
۰	۶	۳	۹	۱	۱	۲	۸	۳	۱۱	۹	۴	۱۳	۱۳	کمتر از یکسال
۰	۱۰	۲	۱۲	۳	۵	۸	۱۰	۲	۱۲	۱۳	۷	۲۰	۲۰	۱-۴
۰	۲	۷	۹	۴	۲	۶	۲	۷	۹	۶	۹	۱۵	۱۵	۵-۹
۰	۵	۹	۱۴	۰	۱	۱	۵	۹	۱۴	۵	۱۰	۱۵	۱۵	۱۰-۱۴
۰	۴	۵	۹	۰	۰	۰	۴	۵	۹	۴	۵	۹	۹	۱۵-۱۹
۰	۱	۳	۴	۰	۰	۰	۱	۳	۴	۱	۳	۴	۴	۲۰-۲۴
۰	۴	۴	۸	۰	۰	۰	۴	۵	۹	۴	۵	۹	۹	۲۵-۲۹
۰	۴	۶	۱۰	۰	۲	۲	۴	۶	۱۰	۴	۸	۱۲	۱۲	۳۰-۳۴
۰	۳	۲	۵	۱	۱	۲	۳	۲	۵	۴	۳	۷	۷	۳۵-۳۹
۰	۳	۹	۱۲	۰	۱	۱	۳	۸	۱۱	۳	۹	۱۲	۱۲	۴۰-۴۴
۰	۵	۷	۱۲	۰	۰	۰	۶	۷	۱۳	۶	۷	۱۳	۱۳	۴۵-۴۹
۰	۶	۴	۱۰	۱	۰	۱	۶	۴	۱۰	۷	۴	۱۱	۱۱	۵۰-۵۴
۰	۵	۱۰	۱۵	۰	۱	۱	۵	۱۱	۱۶	۵	۱۲	۱۷	۱۷	۵۵-۵۹
۰	۱۲	۹	۲۱	۰	۰	۰	۱۲	۹	۲۱	۱۲	۹	۲۱	۲۱	۶۰-۶۴
۰	۱۰	۹	۱۹	۰	۱	۱	۱۱	۹	۲۰	۱۱	۱۰	۲۱	۲۱	۶۵-۶۹
۰	۱۳	۱۱	۲۴	۰	۰	۰	۱۴	۱۳	۲۷	۱۴	۱۳	۲۷	۲۷	۷۰-۷۴
۰	۱۷	۱۰	۲۷	۱	۰	۱	۱۷	۱۰	۲۷	۱۸	۱۰	۲۸	۲۸	۷۵-۷۹
۰	۱۳	۲۳	۳۶	۱	۱	۲	۱۴	۲۳	۳۷	۱۵	۲۴	۳۹	۳۹	۸۰-۸۴
۰	۵	۲۰	۲۵	۰	۰	۰	۵	۲۱	۲۶	۵	۲۱	۲۶	۲۶	۸۵-۸۹
۰	۵	۸	۱۳	۰	۱	۱	۵	۸	۱۳	۵	۹	۱۴	۱۴	۹۰-۹۴
۰	۱	۱	۲	۰	۰	۰	۱	۱	۲	۱	۱	۲	۲	۹۵-۹۹
۰	۰	۱	۱	۰	۰	۰	۰	۱	۱	۰	۱	۱	۱	۱۰۰ و بیشتر
۰	۰	۱	۱	۰	۰	۰	۰	۱	۱	۱	۱	۲	۲	نامشخص



فوت های ثبت شده بر حسب گروه سنی فوت شدگان به تفکیک جنس، جاری، معوقه و مهلت قانونی

نامشخص	مهلت قانونی			معوقه			جاری			زن	مرد	جمع	جمع کل اسناد	گروه سنی
	زن	مرد	جمع	زن	مرد	جمع	زن	مرد	جمع					
۰	۳۷۶	۴۹۲	۸۶۸	۳۴	۴۰	۷۴	۴۰۱	۵۱۴	۹۱۵	۴۳۶	۵۵۵	۹۹۱	۹۹۱	زابل
۰	۱۴	۱۴	۲۸	۲	۵	۷	۱۵	۱۶	۳۱	۱۷	۲۱	۳۸	۳۸	کمتر از یکسال
۰	۱۱	۵	۱۶	۷	۱۰	۱۷	۱۲	۵	۱۷	۱۹	۱۵	۳۴	۳۴	۱-۴
۰	۸	۵	۱۳	۳	۲	۵	۹	۵	۱۴	۱۲	۷	۱۹	۱۹	۵-۹
۰	۶	۱۴	۲۰	۱	۱	۲	۶	۱۴	۲۰	۷	۱۵	۲۲	۲۲	۱۰-۱۴
۰	۱۳	۱۵	۲۸	۱	۲	۳	۱۵	۱۴	۲۹	۱۶	۱۶	۳۲	۳۲	۱۵-۱۹
۰	۹	۲۳	۳۲	۰	۰	۰	۱۳	۲۳	۳۶	۱۳	۲۳	۳۶	۳۶	۲۰-۲۴
۰	۶	۱۴	۲۰	۱	۰	۱	۶	۱۴	۲۰	۷	۱۴	۲۱	۲۱	۲۵-۲۹
۰	۸	۱۸	۲۶	۲	۱	۳	۸	۱۹	۲۷	۱۰	۲۰	۳۰	۳۰	۳۰-۳۴
۰	۹	۱۳	۲۲	۰	۱	۱	۹	۱۵	۲۴	۹	۱۶	۲۵	۲۵	۳۵-۳۹
۰	۱۵	۱۹	۳۴	۰	۲	۲	۱۵	۲۱	۳۶	۱۵	۲۳	۳۸	۳۸	۴۰-۴۴
۰	۱۲	۱۸	۳۰	۱	۲	۳	۱۱	۱۸	۲۹	۱۲	۲۰	۳۲	۳۲	۴۵-۴۹
۰	۱۶	۲۷	۴۳	۲	۱	۳	۱۸	۳۰	۴۸	۲۰	۳۱	۵۱	۵۱	۵۰-۵۴
۰	۳۱	۳۴	۶۵	۰	۱	۱	۳۲	۳۵	۶۷	۳۲	۳۶	۶۸	۶۸	۵۵-۵۹
۰	۳۴	۳۶	۷۰	۱	۴	۵	۳۷	۳۸	۷۵	۳۸	۴۲	۸۰	۸۰	۶۰-۶۴
۰	۲۹	۳۷	۶۶	۲	۰	۲	۳۱	۳۷	۶۸	۳۳	۳۷	۷۰	۷۰	۶۵-۶۹
۰	۳۴	۳۸	۷۲	۳	۱	۴	۳۵	۴۱	۷۶	۳۸	۴۲	۸۰	۸۰	۷۰-۷۴
۰	۳۶	۴۸	۸۴	۱	۳	۴	۳۹	۴۷	۸۶	۴۰	۵۰	۹۰	۹۰	۷۵-۷۹
۰	۴۵	۵۰	۹۵	۵	۱	۶	۴۷	۵۴	۱۰۱	۵۲	۵۵	۱۰۷	۱۰۷	۸۰-۸۴
۰	۲۶	۴۳	۶۹	۲	۲	۴	۲۷	۴۶	۷۳	۲۹	۴۸	۷۷	۷۷	۸۵-۸۹
۰	۱۱	۱۵	۲۶	۰	۰	۰	۱۲	۱۶	۲۸	۱۲	۱۶	۲۸	۲۸	۹۰-۹۴
۰	۲	۳	۵	۰	۱	۱	۲	۳	۵	۲	۴	۶	۶	۹۵-۹۹
۰	۰	۰	۰	۰	۰	۰	۱	۰	۱	۱	۰	۱	۱	۱۰۰ و بیشتر
۰	۱	۳	۴	۰	۰	۰	۱	۳	۴	۲	۴	۶	۶	نامشخص



# سالنامه آمارهای جمعیتی و وقایع حیاتی استان سیستان و بلوچستان - ۱۳۹۸

فوت های ثبت شده بر حسب گروه سنی فوت شدگان به تفکیک جنس، جاری، معوقه و مهلت قانونی

نامشخص	مهلت قانونی			معوقه			جاری			زن	مرد	جمع	جمع کل اسناد	گروه سنی
	زن	مرد	جمع	زن	مرد	جمع	زن	مرد	جمع					
۱	۱,۰۲۵۴	۱,۰۶۸۲	۲,۰۹۳۶	۹۴	۱۱۳	۲۰۷	۱,۰۲۹۷	۱,۰۷۴۴	۳,۰۰۴۱	۱,۰۴۰۳	۱,۸۷۱	۳,۰۲۷۴	۳,۰۲۷۵	زاهدان
۰	۱۰۹	۱۵۲	۲۶۱	۱۷	۱۸	۳۵	۱۱۲	۱۵۳	۲۶۵	۱۲۹	۱۷۱	۳۰۰	۳۰۰	کمتر از یکسال
۰	۴۶	۵۶	۱۰۲	۱۸	۱۶	۳۴	۴۹	۶۲	۱۱۱	۶۷	۷۸	۱۴۵	۱۴۵	۱-۴
۰	۲۴	۴۱	۶۵	۴	۸	۱۲	۲۶	۴۶	۷۲	۳۰	۵۴	۸۴	۸۴	۵-۹
۰	۱۷	۳۶	۵۳	۰	۵	۵	۱۸	۳۷	۵۵	۱۸	۴۲	۶۰	۶۰	۱۰-۱۴
۰	۳۴	۶۷	۱۰۱	۵	۴	۹	۳۵	۷۱	۱۰۶	۴۰	۷۵	۱۱۵	۱۱۵	۱۵-۱۹
۰	۲۹	۷۲	۱۰۱	۶	۷	۱۳	۳۰	۷۴	۱۰۴	۳۶	۸۱	۱۱۷	۱۱۷	۲۰-۲۴
۰	۳۰	۸۵	۱۱۵	۴	۸	۱۲	۳۱	۸۷	۱۱۸	۳۵	۹۵	۱۳۰	۱۳۰	۲۵-۲۹
۰	۵۲	۱۰۳	۱۵۵	۵	۷	۱۲	۵۲	۱۰۹	۱۶۱	۵۷	۱۱۶	۱۷۳	۱۷۳	۳۰-۳۴
۰	۴۵	۷۲	۱۱۷	۱	۸	۹	۵۳	۷۵	۱۲۸	۵۴	۸۳	۱۳۷	۱۳۷	۳۵-۳۹
۰	۵۵	۶۶	۱۲۱	۷	۵	۱۲	۵۸	۷۰	۱۲۸	۶۵	۷۵	۱۴۰	۱۴۰	۴۰-۴۴
۰	۵۶	۸۰	۱۳۶	۲	۴	۶	۵۷	۸۱	۱۳۸	۵۹	۸۵	۱۴۴	۱۴۴	۴۵-۴۹
۰	۵۴	۸۶	۱۴۰	۴	۰	۴	۵۶	۸۸	۱۴۴	۶۰	۸۸	۱۴۸	۱۴۸	۵۰-۵۴
۰	۶۰	۸۸	۱۴۸	۴	۲	۶	۶۲	۹۲	۱۵۴	۶۶	۹۴	۱۶۰	۱۶۰	۵۵-۵۹
۰	۹۹	۱۲۹	۲۲۸	۲	۲	۴	۹۹	۱۳۴	۲۳۳	۱۰۱	۱۳۶	۲۳۷	۲۳۷	۶۰-۶۴
۰	۱۰۱	۱۰۰	۲۰۱	۴	۱	۵	۱۰۱	۱۰۱	۲۰۲	۱۰۵	۱۰۲	۲۰۷	۲۰۷	۶۵-۶۹
۰	۱۰۲	۹۳	۱۹۵	۲	۴	۶	۱۰۳	۹۳	۱۹۶	۱۰۵	۹۷	۲۰۲	۲۰۲	۷۰-۷۴
۰	۹۴	۸۵	۱۷۹	۱	۵	۶	۹۸	۸۶	۱۸۴	۹۹	۹۱	۱۹۰	۱۹۰	۷۵-۷۹
۰	۱۰۱	۹۶	۱۹۷	۳	۱	۴	۱۰۶	۱۰۲	۲۰۸	۱۰۹	۱۰۳	۲۱۲	۲۱۲	۸۰-۸۴
۰	۷۲	۸۲	۱۵۴	۰	۴	۴	۷۵	۸۶	۱۶۱	۷۵	۹۰	۱۶۵	۱۶۵	۸۵-۸۹
۰	۴۲	۴۹	۹۱	۱	۲	۳	۴۲	۵۰	۹۲	۴۳	۵۲	۹۵	۹۵	۹۰-۹۴
۰	۸	۱۱	۱۹	۱	۰	۱	۹	۱۱	۲۰	۱۰	۱۱	۲۱	۲۱	۹۵-۹۹
۰	۴	۴	۸	۱	۱	۲	۵	۶	۱۱	۶	۷	۱۳	۱۳	۱۰۰ و بیشتر
۱	۲۰	۲۹	۴۹	۲	۱	۳	۲۰	۳۰	۵۰	۳۴	۴۵	۷۹	۸۰	نامشخص



فوت های ثبت شده بر حسب گروه سنی فوت شدگان به تفکیک جنس، جاری، معوقه و مهلت قانونی

نامشخص	مهلت قانونی			معوقه			جاری			زن	مرد	جمع	جمع کل اسناد	گروه سنی
	زن	مرد	جمع	زن	مرد	جمع	زن	مرد	جمع					
۰	۱۳۵	۱۴۸	۲۸۳	۲	۰	۲	۱۴۳	۱۶۲	۳۰۵	۱۴۵	۱۶۲	۳۰۷	۳۰۷	سیب و سوران
۰	۱۰	۱۴	۲۴	۱	۰	۱	۱۱	۱۴	۲۵	۱۲	۱۴	۲۶	۲۶	کمتر از یکسال
۰	۱۳	۹	۲۲	۰	۰	۰	۱۳	۹	۲۲	۱۳	۹	۲۲	۲۲	۱-۴
۰	۶	۵	۱۱	۰	۰	۰	۶	۵	۱۱	۶	۵	۱۱	۱۱	۵-۹
۰	۶	۷	۱۳	۰	۰	۰	۶	۷	۱۳	۶	۷	۱۳	۱۳	۱۰-۱۴
۰	۳	۰	۳	۰	۰	۰	۵	۳	۸	۵	۳	۸	۸	۱۵-۱۹
۰	۰	۴	۴	۰	۰	۰	۰	۵	۵	۰	۵	۵	۵	۲۰-۲۴
۰	۳	۵	۸	۰	۰	۰	۳	۵	۸	۳	۵	۸	۸	۲۵-۲۹
۰	۱۲	۷	۱۹	۰	۰	۰	۱۳	۸	۲۱	۱۳	۸	۲۱	۲۱	۳۰-۳۴
۰	۵	۳	۸	۰	۰	۰	۷	۳	۱۰	۷	۳	۱۰	۱۰	۳۵-۳۹
۰	۱	۳	۴	۰	۰	۰	۲	۳	۵	۲	۳	۵	۵	۴۰-۴۴
۰	۲	۹	۱۱	۰	۰	۰	۲	۱۱	۱۳	۲	۱۱	۱۳	۱۳	۴۵-۴۹
۰	۴	۵	۹	۰	۰	۰	۴	۶	۱۰	۴	۶	۱۰	۱۰	۵۰-۵۴
۰	۴	۹	۱۳	۰	۰	۰	۴	۱۲	۱۶	۴	۱۲	۱۶	۱۶	۵۵-۵۹
۰	۴	۷	۱۱	۱	۰	۱	۳	۷	۱۰	۴	۷	۱۱	۱۱	۶۰-۶۴
۰	۶	۱۲	۱۸	۰	۰	۰	۶	۱۲	۱۸	۶	۱۲	۱۸	۱۸	۶۵-۶۹
۰	۱۳	۱۱	۲۴	۰	۰	۰	۱۳	۱۱	۲۴	۱۳	۱۱	۲۴	۲۴	۷۰-۷۴
۰	۹	۱۰	۱۹	۰	۰	۰	۱۱	۱۱	۲۲	۱۱	۱۱	۲۲	۲۲	۷۵-۷۹
۰	۱۶	۶	۲۲	۰	۰	۰	۱۶	۶	۲۲	۱۶	۶	۲۲	۲۲	۸۰-۸۴
۰	۹	۱۴	۲۳	۰	۰	۰	۹	۱۵	۲۴	۹	۱۵	۲۴	۲۴	۸۵-۸۹
۰	۴	۶	۱۰	۰	۰	۰	۴	۷	۱۱	۴	۷	۱۱	۱۱	۹۰-۹۴
۰	۳	۲	۵	۰	۰	۰	۳	۲	۵	۳	۲	۵	۵	۹۵-۹۹
۰	۲	۰	۲	۰	۰	۰	۲	۰	۲	۲	۰	۲	۲	۱۰۰ و بیشتر
۰	۰	۰	۰	۰	۰	۰	۰	۰	۰	۰	۰	۰	۰	نامشخص



فوت های ثبت شده بر حسب گروه سنی فوت شدگان به تفکیک جنس، جاری، معوقه و مهلت قانونی

نامشخص	مهلت قانونی			معوقه			جاری			زن	مرد	جمع	جمع کل اسناد	گروه سنی
	زن	مرد	جمع	زن	مرد	جمع	زن	مرد	جمع					
۰	۳۶۶	۶۲۷	۹۹۳	۷	۲۵	۳۲	۳۷۴	۶۳۰	۱,۰۰۴	۳۸۱	۶۵۶	۱,۰۳۷	۱,۰۳۷	سراوان
۰	۴۱	۵۹	۱۰۰	۳	۰	۳	۴۰	۵۹	۹۹	۴۳	۵۹	۱۰۲	۱۰۲	کمتر از یکسال
۰	۲۷	۲۳	۵۰	۰	۸	۸	۲۸	۲۴	۵۲	۲۸	۳۲	۶۰	۶۰	۱-۴
۰	۱۵	۱۷	۳۲	۰	۲	۲	۱۵	۱۷	۳۲	۱۵	۱۹	۳۴	۳۴	۵-۹
۰	۱۴	۱۳	۲۷	۰	۰	۰	۱۷	۱۳	۳۰	۱۷	۱۳	۳۰	۳۰	۱۰-۱۴
۰	۱۴	۳۶	۵۰	۰	۰	۰	۱۴	۳۸	۵۲	۱۴	۳۸	۵۲	۵۲	۱۵-۱۹
۰	۷	۳۰	۳۷	۰	۰	۰	۷	۳۰	۳۷	۷	۳۰	۳۷	۳۷	۲۰-۲۴
۰	۶	۳۱	۳۷	۰	۳	۳	۶	۳۱	۳۷	۶	۳۴	۴۰	۴۰	۲۵-۲۹
۰	۱۲	۳۲	۴۴	۱	۱	۲	۱۴	۳۳	۴۷	۱۵	۳۴	۴۹	۴۹	۳۰-۳۴
۰	۱۶	۳۴	۵۰	۰	۱	۱	۱۷	۳۴	۵۱	۱۷	۳۵	۵۲	۵۲	۳۵-۳۹
۰	۵	۱۹	۲۴	۰	۱	۱	۶	۱۸	۲۴	۶	۱۹	۲۵	۲۵	۴۰-۴۴
۰	۱۲	۱۱	۲۳	۰	۱	۱	۱۳	۱۱	۲۴	۱۳	۱۲	۲۵	۲۵	۴۵-۴۹
۰	۹	۳۰	۳۹	۰	۰	۰	۹	۳۰	۳۹	۹	۳۰	۳۹	۳۹	۵۰-۵۴
۰	۹	۲۸	۳۷	۰	۱	۱	۹	۲۷	۳۶	۹	۲۸	۳۷	۳۷	۵۵-۵۹
۰	۱۵	۲۲	۳۷	۱	۰	۱	۱۵	۲۲	۳۷	۱۶	۲۲	۳۸	۳۸	۶۰-۶۴
۰	۲۳	۳۷	۶۰	۲	۲	۴	۲۳	۳۷	۶۰	۲۵	۳۹	۶۴	۶۴	۶۵-۶۹
۰	۲۱	۴۰	۶۱	۰	۰	۰	۲۱	۴۰	۶۱	۲۱	۴۰	۶۱	۶۱	۷۰-۷۴
۰	۲۸	۳۰	۵۸	۰	۱	۱	۲۸	۳۱	۵۹	۲۸	۳۲	۶۰	۶۰	۷۵-۷۹
۰	۲۵	۴۱	۶۶	۰	۰	۰	۲۵	۴۱	۶۶	۲۵	۴۱	۶۶	۶۶	۸۰-۸۴
۰	۲۶	۳۶	۶۲	۰	۰	۰	۲۶	۳۶	۶۲	۲۶	۳۶	۶۲	۶۲	۸۵-۸۹
۰	۸	۲۴	۳۲	۰	۳	۳	۸	۲۳	۳۱	۸	۲۶	۳۴	۳۴	۹۰-۹۴
۰	۳	۷	۱۰	۰	۱	۱	۳	۷	۱۰	۳	۸	۱۱	۱۱	۹۵-۹۹
۰	۵	۷	۱۲	۰	۰	۰	۵	۸	۱۳	۵	۸	۱۳	۱۳	۱۰۰ و بیشتر
۰	۲۵	۲۰	۴۵	۰	۰	۰	۲۵	۲۰	۴۵	۲۵	۲۱	۴۶	۴۶	نامشخص





فوت های ثبت شده بر حسب گروه سنی فوت شدگان به تفکیک جنس، جاری، معوقه و مهلت قانونی

گروه سنی	جمع کل اسناد	جمع			موقوفه			جاری			مهلت قانونی			نامشخص
		زن	مرد	جمع	زن	مرد	جمع	زن	مرد	جمع	زن	مرد	جمع	
فوج	۱۶۹	۸۷	۸۲	۱۶۹	۳	۱۰	۱۳	۸۴	۷۲	۱۵۶	۸۲	۷۰	۱۵۲	۰
کمتر از یکسال	۲	۱	۱	۲	۱	۰	۱	۰	۱	۱	۱	۱	۱	۰
۱-۴	۷	۰	۷	۷	۰	۲	۲	۰	۵	۵	۰	۵	۵	۰
۵-۹	۱۰	۴	۶	۱۰	۰	۱	۱	۴	۵	۹	۴	۵	۹	۰
۱۰-۱۴	۵	۱	۴	۵	۱	۳	۴	۰	۱	۱	۱	۰	۰	۰
۱۵-۱۹	۱۲	۷	۵	۱۲	۰	۱	۱	۷	۴	۱۱	۷	۴	۱۰	۰
۲۰-۲۴	۱۱	۳	۸	۱۱	۰	۰	۰	۳	۸	۱۱	۳	۷	۱۰	۰
۲۵-۲۹	۳	۳	۰	۳	۰	۰	۰	۳	۰	۳	۳	۰	۳	۰
۳۰-۳۴	۹	۶	۳	۹	۰	۱	۱	۶	۲	۸	۶	۲	۸	۰
۳۵-۳۹	۱۰	۸	۲	۱۰	۰	۰	۰	۸	۲	۱۰	۸	۲	۱۰	۰
۴۰-۴۴	۶	۶	۰	۶	۱	۰	۱	۵	۰	۵	۶	۰	۵	۰
۴۵-۴۹	۲	۱	۱	۲	۰	۰	۰	۱	۱	۲	۱	۱	۲	۰
۵۰-۵۴	۳	۱	۲	۳	۰	۰	۰	۱	۲	۳	۱	۲	۳	۰
۵۵-۵۹	۶	۳	۳	۶	۰	۰	۰	۳	۳	۶	۳	۳	۶	۰
۶۰-۶۴	۱۴	۹	۵	۱۴	۰	۱	۱	۹	۴	۱۳	۹	۴	۱۲	۰
۶۵-۶۹	۹	۳	۶	۹	۰	۰	۰	۳	۶	۹	۳	۵	۸	۰
۷۰-۷۴	۱۲	۸	۴	۱۲	۰	۱	۱	۸	۳	۱۱	۸	۴	۱۲	۰
۷۵-۷۹	۱۳	۵	۸	۱۳	۰	۰	۰	۵	۸	۱۳	۵	۸	۱۳	۰
۸۰-۸۴	۱۲	۶	۶	۱۲	۰	۰	۰	۶	۶	۱۲	۶	۶	۱۲	۰
۸۵-۸۹	۹	۵	۴	۹	۰	۰	۰	۵	۴	۹	۵	۴	۹	۰
۹۰-۹۴	۵	۲	۳	۵	۰	۰	۰	۲	۳	۵	۲	۳	۵	۰
۹۵-۹۹	۵	۲	۳	۵	۰	۰	۰	۲	۳	۵	۲	۳	۵	۰
۱۰۰ و بیشتر	۴	۳	۱	۴	۰	۰	۰	۳	۱	۴	۳	۱	۴	۰
نامشخص	۰	۰	۰	۰	۰	۰	۰	۰	۰	۰	۰	۰	۰	۰



فوت های ثبت شده بر حسب گروه سنی فوت شدگان به تفکیک جنس، جاری، معوقه و مهلت قانونی

نامشخص	مهلت قانونی			معوقه			جاری			زن	مرد	جمع	جمع کل اسناد	گروه سنی
	زن	مرد	جمع	زن	مرد	جمع	زن	مرد	جمع					
۰	۳۱	۷۶	۱۰۷	۱۱	۳۰	۴۱	۳۸	۹۷	۱۳۵	۴۹	۱۲۷	۱۷۶	۱۷۶	قصرقند
۰	۱	۱	۲	۰	۱	۱	۲	۱	۳	۲	۲	۴	۴	کمتر از یکسال
۰	۰	۰	۰	۳	۲	۵	۰	۰	۰	۳	۲	۵	۵	۱-۴
۰	۲	۳	۵	۲	۷	۹	۲	۶	۸	۴	۱۳	۱۷	۱۷	۵-۹
۰	۰	۱	۱	۱	۳	۴	۱	۱	۲	۲	۴	۶	۶	۱۰-۱۴
۰	۲	۱	۳	۰	۱	۱	۴	۲	۶	۴	۳	۷	۷	۱۵-۱۹
۰	۱	۲	۳	۱	۲	۳	۱	۳	۴	۲	۵	۷	۷	۲۰-۲۴
۰	۰	۵	۵	۱	۲	۳	۰	۶	۶	۱	۸	۹	۹	۲۵-۲۹
۰	۴	۴	۸	۱	۳	۴	۴	۵	۹	۵	۸	۱۳	۱۳	۳۰-۳۴
۰	۱	۴	۵	۰	۰	۰	۱	۴	۵	۱	۴	۵	۵	۳۵-۳۹
۰	۲	۴	۶	۰	۰	۰	۲	۵	۷	۲	۵	۷	۷	۴۰-۴۴
۰	۴	۲	۶	۰	۲	۲	۴	۲	۶	۴	۴	۸	۸	۴۵-۴۹
۰	۱	۵	۶	۰	۰	۰	۱	۶	۷	۱	۶	۷	۷	۵۰-۵۴
۰	۲	۴	۶	۰	۰	۰	۲	۷	۹	۲	۷	۹	۹	۵۵-۵۹
۰	۰	۳	۳	۰	۱	۱	۱	۴	۵	۱	۵	۶	۶	۶۰-۶۴
۰	۳	۵	۸	۱	۱	۲	۳	۸	۱۱	۴	۹	۱۳	۱۳	۶۵-۶۹
۰	۲	۱۰	۱۲	۱	۲	۳	۳	۱۱	۱۴	۴	۱۳	۱۷	۱۷	۷۰-۷۴
۰	۳	۵	۸	۰	۱	۱	۳	۵	۸	۳	۶	۹	۹	۷۵-۷۹
۰	۰	۷	۷	۰	۰	۰	۱	۱۰	۱۱	۱	۱۰	۱۱	۱۱	۸۰-۸۴
۰	۰	۴	۴	۰	۱	۱	۰	۴	۴	۰	۵	۵	۵	۸۵-۸۹
۰	۱	۴	۵	۰	۰	۰	۱	۴	۵	۱	۴	۵	۵	۹۰-۹۴
۰	۰	۲	۲	۰	۱	۱	۰	۲	۲	۰	۳	۳	۳	۹۵-۹۹
۰	۲	۰	۲	۰	۰	۰	۲	۱	۳	۲	۱	۳	۳	۱۰۰ و بیشتر
۰	۰	۰	۰	۰	۰	۰	۰	۰	۰	۰	۰	۰	۰	نامشخص



# سالنامه آمارهای جمعیتی و وقایع حیاتی استان سیستان و بلوچستان - ۱۳۹۸

فوت های ثبت شده بر حسب گروه سنی فوت شدگان به تفکیک جنس، جاری، معوقه و مهلت قانونی

نامشخص	مهلت قانونی			معوقه			جاری			زن	مرد	جمع	جمع کل اسناد	گروه سنی
	زن	مرد	جمع	زن	مرد	جمع	زن	مرد	جمع					
۰	۸۹	۱۰۵	۱۹۴	۳۵	۲۶	۶۱	۹۲	۱۱۹	۲۱۱	۱۲۷	۱۴۵	۲۷۲	۲۷۲	کنارک
۰	۳	۵	۸	۱	۱	۲	۴	۷	۱۱	۵	۸	۱۳	۱۳	کمتر از یکسال
۰	۳	۵	۸	۷	۷	۱۴	۳	۷	۱۰	۱۰	۱۴	۲۴	۲۴	۱-۴
۰	۵	۸	۱۳	۱۱	۸	۱۹	۵	۹	۱۴	۱۶	۱۷	۳۳	۳۳	۵-۹
۰	۵	۶	۱۱	۱	۳	۴	۵	۷	۱۲	۶	۱۰	۱۶	۱۶	۱۰-۱۴
۰	۶	۴	۱۰	۰	۱	۱	۶	۴	۱۰	۶	۵	۱۱	۱۱	۱۵-۱۹
۰	۲	۳	۵	۱	۰	۱	۲	۳	۵	۳	۳	۶	۶	۲۰-۲۴
۰	۱	۱	۲	۲	۱	۳	۱	۱	۲	۳	۲	۵	۵	۲۵-۲۹
۰	۱۰	۶	۱۶	۳	۰	۳	۱۰	۷	۱۷	۱۳	۷	۲۰	۲۰	۳۰-۳۴
۰	۷	۲	۹	۱	۰	۱	۷	۲	۹	۸	۲	۱۰	۱۰	۳۵-۳۹
۰	۶	۳	۹	۰	۰	۰	۶	۳	۹	۶	۳	۹	۹	۴۰-۴۴
۰	۵	۷	۱۲	۰	۰	۰	۶	۸	۱۴	۶	۸	۱۴	۱۴	۴۵-۴۹
۰	۱	۱	۲	۰	۰	۰	۱	۲	۳	۱	۲	۳	۳	۵۰-۵۴
۰	۱	۲	۳	۰	۰	۰	۱	۳	۴	۱	۳	۴	۴	۵۵-۵۹
۰	۲	۷	۹	۰	۰	۰	۲	۷	۹	۲	۷	۹	۹	۶۰-۶۴
۰	۲	۶	۸	۰	۱	۱	۲	۵	۷	۲	۶	۸	۸	۶۵-۶۹
۰	۵	۱	۶	۱	۰	۱	۵	۱	۶	۶	۱	۷	۷	۷۰-۷۴
۰	۸	۶	۱۴	۱	۱	۲	۹	۶	۱۵	۱۰	۷	۱۷	۱۷	۷۵-۷۹
۰	۳	۹	۱۲	۲	۱	۳	۳	۱۰	۱۳	۵	۱۱	۱۶	۱۶	۸۰-۸۴
۰	۸	۹	۱۷	۲	۰	۲	۸	۱۰	۱۸	۱۰	۱۰	۲۰	۲۰	۸۵-۸۹
۰	۳	۶	۹	۰	۱	۱	۳	۹	۱۲	۳	۱۰	۱۳	۱۳	۹۰-۹۴
۰	۲	۱	۳	۰	۰	۰	۲	۱	۳	۲	۱	۳	۳	۹۵-۹۹
۰	۱	۶	۷	۲	۱	۳	۱	۶	۷	۳	۷	۱۰	۱۰	۱۰۰ و بیشتر
۰	۰	۱	۱	۰	۰	۰	۰	۱	۱	۰	۱	۱	۱	نامشخص



فوت های ثبت شده بر حسب گروه سنی فوت شدگان به تفکیک جنس، جاری، معوقه و مهلت قانونی

نامشخص	مهلت قانونی			معوقه			جاری			زن	مرد	جمع	جمع کل اسناد	گروه سنی
	زن	مرد	جمع	زن	مرد	جمع	زن	مرد	جمع					
۰	۱۲۱	۱۸۰	۳۰۱	۵	۱۲	۱۷	۱۲۱	۱۸۱	۳۰۲	۱۲۶	۱۹۳	۳۱۹	۳۱۹	مهرستان
۰	۱۱	۱۴	۲۵	۰	۰	۰	۱۱	۱۴	۲۵	۱۱	۱۴	۲۵	۲۵	کمتر از یکسال
۰	۸	۱۵	۲۳	۰	۱	۱	۹	۱۵	۲۴	۹	۱۶	۲۵	۲۵	۱-۴
۰	۷	۸	۱۵	۲	۴	۶	۷	۸	۱۵	۹	۱۲	۲۱	۲۱	۵-۹
۰	۷	۹	۱۶	۳	۲	۵	۶	۹	۱۵	۹	۱۱	۲۰	۲۰	۱۰-۱۴
۰	۹	۱۴	۲۳	۰	۱	۱	۹	۱۴	۲۳	۹	۱۵	۲۴	۲۴	۱۵-۱۹
۰	۴	۱۲	۱۶	۰	۱	۱	۴	۱۲	۱۶	۴	۱۳	۱۷	۱۷	۲۰-۲۴
۰	۲	۱۰	۱۲	۰	۱	۱	۲	۱۰	۱۲	۲	۱۱	۱۳	۱۳	۲۵-۲۹
۰	۶	۵	۱۱	۰	۰	۰	۶	۵	۱۱	۶	۵	۱۱	۱۱	۳۰-۳۴
۰	۰	۴	۴	۰	۰	۰	۰	۴	۴	۰	۴	۴	۴	۳۵-۳۹
۰	۲	۹	۱۱	۰	۰	۰	۲	۹	۱۱	۲	۹	۱۱	۱۱	۴۰-۴۴
۰	۳	۵	۸	۰	۰	۰	۳	۶	۹	۳	۶	۹	۹	۴۵-۴۹
۰	۳	۱۰	۱۳	۰	۰	۰	۳	۱۰	۱۳	۳	۱۰	۱۳	۱۳	۵۰-۵۴
۰	۵	۲	۷	۰	۰	۰	۵	۲	۷	۵	۲	۷	۷	۵۵-۵۹
۰	۴	۶	۱۰	۰	۰	۰	۴	۶	۱۰	۴	۶	۱۰	۱۰	۶۰-۶۴
۰	۷	۱۰	۱۷	۰	۱	۱	۷	۹	۱۶	۷	۱۰	۱۷	۱۷	۶۵-۶۹
۰	۵	۹	۱۴	۰	۰	۰	۵	۹	۱۴	۵	۹	۱۴	۱۴	۷۰-۷۴
۰	۲	۴	۶	۰	۰	۰	۲	۵	۷	۲	۵	۷	۷	۷۵-۷۹
۰	۸	۷	۱۵	۰	۰	۰	۸	۸	۱۶	۸	۸	۱۶	۱۶	۸۰-۸۴
۰	۱۵	۹	۲۴	۰	۱	۱	۱۵	۸	۲۳	۱۵	۹	۲۴	۲۴	۸۵-۸۹
۰	۸	۹	۱۷	۰	۰	۰	۸	۹	۱۷	۸	۹	۱۷	۱۷	۹۰-۹۴
۰	۱	۵	۶	۰	۰	۰	۱	۵	۶	۱	۵	۶	۶	۹۵-۹۹
۰	۴	۴	۸	۰	۰	۰	۴	۴	۸	۴	۴	۸	۸	۱۰۰ و بیشتر
۰	۰	۰	۰	۰	۰	۰	۰	۰	۰	۰	۰	۰	۰	نامشخص



# سالنامه آمارهای جمعیتی و وقایع حیاتی استان سیستان و بلوچستان - ۱۳۹۸

فوت های ثبت شده بر حسب گروه سنی فوت شدگان به تفکیک جنس، جاری، معوقه و مهلت قانونی

نامشخص	مهلت قانونی			معوقه			جاری			زن	مرد	جمع	جمع کل اسناد	گروه سنی
	زن	مرد	جمع	زن	مرد	جمع	زن	مرد	جمع					
۰	۴۱	۵۵	۹۶	۸	۲۲	۳۰	۴۱	۵۶	۹۷	۴۹	۷۹	۱۲۸	۱۲۸	میر جاوه
۰	۰	۰	۰	۱	۲	۳	۰	۰	۰	۱	۲	۳	۳	کمتر از یکسال
۰	۰	۳	۳	۱	۵	۶	۰	۳	۳	۱	۸	۹	۹	۱-۴
۰	۰	۳	۳	۲	۹	۱۱	۰	۳	۳	۲	۱۲	۱۴	۱۴	۵-۹
۰	۲	۳	۵	۰	۴	۴	۲	۳	۵	۲	۷	۹	۹	۱۰-۱۴
۰	۴	۵	۹	۲	۱	۳	۴	۵	۹	۶	۶	۱۲	۱۲	۱۵-۱۹
۰	۲	۲	۴	۰	۰	۰	۲	۲	۴	۲	۲	۴	۴	۲۰-۲۴
۰	۳	۵	۸	۰	۰	۰	۳	۵	۸	۳	۵	۸	۸	۲۵-۲۹
۰	۹	۳	۱۲	۱	۰	۱	۹	۴	۱۳	۱۰	۴	۱۴	۱۴	۳۰-۳۴
۰	۷	۲	۹	۰	۰	۰	۷	۲	۹	۷	۲	۹	۹	۳۵-۳۹
۰	۲	۳	۵	۰	۰	۰	۲	۳	۵	۲	۳	۵	۵	۴۰-۴۴
۰	۰	۱	۱	۰	۰	۰	۰	۱	۱	۰	۱	۱	۱	۴۵-۴۹
۰	۰	۱	۱	۰	۰	۰	۰	۱	۱	۰	۱	۱	۱	۵۰-۵۴
۰	۱	۴	۵	۰	۰	۰	۱	۴	۵	۱	۴	۵	۵	۵۵-۵۹
۰	۰	۱	۱	۰	۰	۰	۰	۱	۱	۰	۱	۱	۱	۶۰-۶۴
۰	۰	۱	۱	۰	۰	۰	۰	۱	۱	۰	۱	۱	۱	۶۵-۶۹
۰	۳	۲	۵	۰	۰	۰	۳	۲	۵	۳	۲	۵	۵	۷۰-۷۴
۰	۲	۱	۳	۰	۰	۰	۲	۱	۳	۲	۱	۳	۳	۷۵-۷۹
۰	۰	۳	۳	۰	۱	۱	۰	۳	۳	۰	۴	۴	۴	۸۰-۸۴
۰	۳	۴	۷	۱	۰	۱	۳	۴	۷	۴	۴	۸	۸	۸۵-۸۹
۰	۲	۷	۹	۰	۰	۰	۲	۷	۹	۲	۷	۹	۹	۹۰-۹۴
۰	۱	۰	۱	۰	۰	۰	۱	۰	۱	۱	۰	۱	۱	۹۵-۹۹
۰	۰	۱	۱	۰	۰	۰	۰	۱	۱	۰	۱	۱	۱	۱۰۰ و بیشتر
۰	۰	۰	۰	۰	۰	۰	۰	۰	۰	۰	۱	۱	۱	نامشخص



فوت های ثبت شده بر حسب گروه سنی فوت شدگان به تفکیک جنس، جاری، معوقه و مهلت قانونی

نامشخص	مهلت قانونی			معوقه			جاری			زن	مرد	جمع	جمع کل اسناد	گروه سنی
	زن	مرد	جمع	زن	مرد	جمع	زن	مرد	جمع					
۰	۹۴	۱۰۳	۱۹۷	۱۳	۱۰	۲۳	۹۵	۱۰۲	۱۹۷	۱۰۹	۱۱۲	۲۲۱	۲۲۱	نیمروز
۰	۶	۴	۱۰	۳	۲	۵	۶	۴	۱۰	۹	۶	۱۵	۱۵	کمتر از یکسال
۰	۳	۲	۵	۲	۲	۴	۳	۲	۵	۵	۴	۹	۹	۱-۴
۰	۴	۴	۸	۲	۲	۴	۵	۴	۹	۷	۶	۱۳	۱۳	۵-۹
۰	۳	۶	۹	۰	۲	۲	۳	۶	۹	۳	۸	۱۱	۱۱	۱۰-۱۴
۰	۲	۲	۴	۰	۰	۰	۲	۲	۴	۲	۲	۴	۴	۱۵-۱۹
۰	۰	۳	۳	۰	۰	۰	۰	۳	۳	۰	۳	۳	۳	۲۰-۲۴
۰	۰	۲	۲	۰	۰	۰	۰	۲	۲	۰	۲	۲	۲	۲۵-۲۹
۰	۲	۰	۲	۱	۰	۱	۲	۰	۲	۳	۰	۳	۳	۳۰-۳۴
۰	۲	۱	۳	۰	۰	۰	۲	۱	۳	۲	۱	۳	۳	۳۵-۳۹
۰	۳	۲	۵	۰	۰	۰	۳	۲	۵	۳	۲	۵	۵	۴۰-۴۴
۰	۰	۴	۴	۱	۰	۱	۰	۴	۴	۱	۴	۵	۵	۴۵-۴۹
۰	۳	۴	۷	۰	۰	۰	۳	۴	۷	۳	۴	۷	۷	۵۰-۵۴
۰	۵	۱	۶	۰	۰	۰	۵	۱	۶	۵	۱	۶	۶	۵۵-۵۹
۰	۷	۴	۱۱	۱	۰	۱	۷	۴	۱۱	۸	۴	۱۲	۱۲	۶۰-۶۴
۰	۷	۹	۱۶	۲	۱	۳	۷	۸	۱۵	۹	۹	۱۸	۱۸	۶۵-۶۹
۰	۸	۶	۱۴	۰	۰	۰	۸	۶	۱۴	۸	۶	۱۴	۱۴	۷۰-۷۴
۰	۸	۸	۱۶	۰	۱	۱	۸	۸	۱۶	۸	۹	۱۷	۱۷	۷۵-۷۹
۰	۱۳	۱۵	۲۸	۱	۰	۱	۱۳	۱۵	۲۸	۱۴	۱۵	۲۹	۲۹	۸۰-۸۴
۰	۹	۱۵	۲۴	۰	۰	۰	۹	۱۵	۲۴	۹	۱۵	۲۴	۲۴	۸۵-۸۹
۰	۹	۹	۱۸	۰	۰	۰	۹	۹	۱۸	۹	۹	۱۸	۱۸	۹۰-۹۴
۰	۰	۲	۲	۰	۰	۰	۰	۲	۲	۰	۲	۲	۲	۹۵-۹۹
۰	۰	۰	۰	۰	۰	۰	۰	۰	۰	۰	۰	۰	۰	۱۰۰ و بیشتر
۰	۰	۰	۰	۰	۰	۰	۰	۰	۰	۱	۰	۱	۱	نامشخص



فوت های ثبت شده بر حسب گروه سنی فوت شدگان به تفکیک جنس، جاری، معوقه و مهلت قانونی

نامشخص	مهلت قانونی			معوقه			جاری			زن	مرد	جمع	جمع کل اسناد	گروه سنی
	زن	مرد	جمع	زن	مرد	جمع	زن	مرد	جمع					
۰	۲۸۳	۳۰۹	۵۹۲	۱۰۰	۷۰	۱۷۰	۳۰۲	۳۵۶	۶۵۸	۴۰۳	۴۲۶	۸۲۹	۸۲۹	نیکشهر
۰	۱۳	۱۳	۲۶	۰	۲	۲	۱۸	۱۷	۳۵	۱۸	۱۹	۳۷	۳۷	کمتر از یکسال
۰	۷	۷	۱۴	۱۷	۲۶	۴۳	۸	۹	۱۷	۲۵	۳۵	۶۰	۶۰	۱-۴
۰	۱۰	۲۱	۳۱	۱۵	۱۱	۲۶	۱۰	۲۳	۳۳	۲۵	۳۴	۵۹	۵۹	۵-۹
۰	۸	۷	۱۵	۱۱	۴	۱۵	۹	۷	۱۶	۲۰	۱۱	۳۱	۳۱	۱۰-۱۴
۰	۱۲	۱۴	۲۶	۶	۱	۷	۱۲	۱۵	۲۷	۱۸	۱۶	۳۴	۳۴	۱۵-۱۹
۰	۲۱	۱۷	۳۸	۸	۳	۱۱	۲۰	۲۰	۴۰	۲۸	۲۳	۵۱	۵۱	۲۰-۲۴
۰	۱۳	۲۰	۳۳	۳	۴	۷	۱۵	۲۱	۳۶	۱۸	۲۵	۴۳	۴۳	۲۵-۲۹
۰	۳۵	۱۷	۵۲	۱۴	۱	۱۵	۳۵	۱۸	۵۳	۴۹	۱۹	۶۸	۶۸	۳۰-۳۴
۰	۴۲	۱۹	۶۱	۳	۲	۵	۴۰	۲۲	۶۲	۴۳	۲۴	۶۷	۶۷	۳۵-۳۹
۰	۱۰	۲۱	۳۱	۱	۱	۲	۱۱	۲۴	۳۵	۱۲	۲۵	۳۷	۳۷	۴۰-۴۴
۰	۵	۱۱	۱۶	۱	۰	۱	۵	۱۳	۱۸	۶	۱۳	۱۹	۱۹	۴۵-۴۹
۰	۸	۱۰	۱۸	۰	۰	۰	۹	۱۲	۲۱	۹	۱۲	۲۱	۲۱	۵۰-۵۴
۰	۱۱	۱۵	۲۶	۲	۱	۳	۱۱	۱۵	۲۶	۱۳	۱۶	۲۹	۲۹	۵۵-۵۹
۰	۵	۱۵	۲۰	۱	۳	۴	۵	۱۸	۲۳	۶	۲۱	۲۷	۲۷	۶۰-۶۴
۰	۷	۲۴	۳۱	۲	۱	۳	۸	۲۶	۳۴	۱۰	۲۷	۳۷	۳۷	۶۵-۶۹
۰	۱۳	۱۵	۲۸	۲	۳	۵	۱۵	۱۷	۳۲	۱۷	۲۰	۳۷	۳۷	۷۰-۷۴
۰	۱۳	۱۰	۲۳	۴	۰	۴	۱۳	۱۵	۲۸	۱۷	۱۵	۳۲	۳۲	۷۵-۷۹
۰	۱۷	۱۸	۳۵	۳	۲	۵	۱۶	۲۲	۳۸	۱۹	۲۴	۴۳	۴۳	۸۰-۸۴
۰	۱۵	۱۱	۲۶	۵	۳	۸	۱۶	۱۲	۲۸	۲۱	۱۵	۳۶	۳۶	۸۵-۸۹
۰	۸	۱۴	۲۲	۲	۱	۳	۹	۱۵	۲۴	۱۱	۱۶	۲۷	۲۷	۹۰-۹۴
۰	۵	۳	۸	۰	۰	۰	۵	۳	۸	۵	۳	۸	۸	۹۵-۹۹
۰	۲	۴	۶	۰	۱	۱	۲	۴	۶	۲	۵	۷	۷	۱۰۰ و بیشتر
۰	۳	۳	۶	۰	۰	۰	۱۰	۸	۱۸	۱۱	۸	۱۹	۱۹	نامشخص



# سالنامه آمارهای جمعیتی و وقایع حیاتی استان سیستان و بلوچستان-۱۳۹۸

فوت های ثبت شده بر حسب گروه سنی فوت شدگان به تفکیک جنس، جاری، معوقه و مهلت قانونی

نامشخص	مهلت قانونی			معوقه			جاری			زن	مرد	جمع	جمع کل اسناد	گروه سنی
	زن	مرد	جمع	زن	مرد	جمع	زن	مرد	جمع					
۰	۶۱	۷۸	۱۳۹	۷	۳	۱۰	۶۶	۷۹	۱۴۵	۷۳	۸۲	۱۵۵	۱۵۵	هامون
۰	۴	۰	۴	۰	۱	۱	۴	۰	۴	۴	۱	۵	۵	کمتر از یکسال
۰	۲	۰	۲	۲	۲	۴	۲	۰	۲	۴	۲	۶	۶	۱-۴
۰	۳	۲	۵	۳	۰	۳	۳	۲	۵	۶	۲	۸	۸	۵-۹
۰	۰	۱	۱	۰	۰	۰	۰	۱	۱	۰	۱	۱	۱	۱۰-۱۴
۰	۰	۳	۳	۰	۰	۰	۰	۳	۳	۰	۳	۳	۳	۱۵-۱۹
۰	۰	۰	۰	۰	۰	۰	۱	۰	۱	۱	۰	۱	۱	۲۰-۲۴
۰	۰	۱	۱	۰	۰	۰	۰	۱	۱	۰	۱	۱	۱	۲۵-۲۹
۰	۲	۲	۴	۰	۰	۰	۲	۲	۴	۲	۲	۴	۴	۳۰-۳۴
۰	۲	۰	۲	۱	۰	۱	۲	۰	۲	۳	۰	۳	۳	۳۵-۳۹
۰	۲	۱	۳	۰	۰	۰	۲	۱	۳	۲	۱	۳	۳	۴۰-۴۴
۰	۲	۶	۸	۱	۰	۱	۲	۶	۸	۳	۶	۹	۹	۴۵-۴۹
۰	۱	۲	۳	۰	۰	۰	۱	۲	۳	۱	۲	۳	۳	۵۰-۵۴
۰	۵	۷	۱۲	۰	۰	۰	۵	۷	۱۲	۵	۷	۱۲	۱۲	۵۵-۵۹
۰	۷	۵	۱۲	۰	۰	۰	۷	۵	۱۲	۷	۵	۱۲	۱۲	۶۰-۶۴
۰	۷	۸	۱۵	۰	۰	۰	۷	۸	۱۵	۷	۸	۱۵	۱۵	۶۵-۶۹
۰	۳	۷	۱۰	۰	۰	۰	۵	۷	۱۲	۵	۷	۱۲	۱۲	۷۰-۷۴
۰	۷	۷	۱۴	۰	۰	۰	۷	۷	۱۴	۷	۷	۱۴	۱۴	۷۵-۷۹
۰	۶	۱۱	۱۷	۰	۰	۰	۷	۱۱	۱۸	۷	۱۱	۱۸	۱۸	۸۰-۸۴
۰	۴	۸	۱۲	۰	۰	۰	۵	۹	۱۴	۵	۹	۱۴	۱۴	۸۵-۸۹
۰	۳	۵	۸	۰	۰	۰	۳	۵	۸	۳	۵	۸	۸	۹۰-۹۴
۰	۱	۱	۲	۰	۰	۰	۱	۱	۲	۱	۱	۲	۲	۹۵-۹۹
۰	۰	۱	۱	۰	۰	۰	۰	۱	۱	۰	۱	۱	۱	۱۰۰ و بیشتر
۰	۰	۰	۰	۰	۰	۰	۰	۰	۰	۰	۰	۰	۰	نامشخص





فوت های ثبت شده بر حسب گروه سنی فوت شدگان به تفکیک جنس، جاری، معوقه و مهلت قانونی

نامشخص	مهلت قانونی			معوقه			جاری			زن	مرد	جمع	جمع کل اسناد	گروه سنی
	زن	مرد	جمع	زن	مرد	جمع	زن	مرد	جمع					
۰	۹۸	۱۲۵	۲۲۳	۵۲	۲۷	۷۹	۱۰۳	۱۲۷	۲۳۰	۱۵۸	۱۵۴	۳۱۲	۳۱۲	هیچ‌مند
۰	۱۰	۴	۱۴	۷	۹	۱۶	۱۰	۳	۱۳	۱۷	۱۲	۲۹	۲۹	کمتر از یکسال
۰	۳	۲	۵	۱۶	۶	۲۲	۳	۲	۵	۱۹	۸	۲۷	۲۷	۱-۴
۰	۱	۳	۴	۸	۳	۱۱	۱	۳	۴	۹	۶	۱۵	۱۵	۵-۹
۰	۱	۱	۲	۲	۰	۲	۱	۱	۲	۳	۱	۴	۴	۱۰-۱۴
۰	۱	۵	۶	۱	۱	۲	۱	۵	۶	۲	۶	۸	۸	۱۵-۱۹
۰	۳	۳	۶	۳	۰	۳	۳	۳	۶	۶	۳	۹	۹	۲۰-۲۴
۰	۲	۳	۵	۱	۲	۳	۲	۳	۵	۳	۵	۸	۸	۲۵-۲۹
۰	۲	۶	۸	۱	۰	۱	۲	۶	۸	۳	۶	۹	۹	۳۰-۳۴
۰	۱	۴	۵	۲	۰	۲	۲	۴	۶	۴	۴	۸	۸	۳۵-۳۹
۰	۶	۲	۸	۰	۰	۰	۶	۲	۸	۶	۲	۸	۸	۴۰-۴۴
۰	۳	۱	۴	۳	۱	۴	۳	۱	۴	۶	۲	۸	۸	۴۵-۴۹
۰	۵	۲	۷	۰	۰	۰	۵	۲	۷	۵	۲	۷	۷	۵۰-۵۴
۰	۱۰	۵	۱۵	۳	۰	۳	۱۱	۵	۱۶	۱۴	۵	۱۹	۱۹	۵۵-۵۹
۰	۶	۱۰	۱۶	۲	۲	۴	۶	۱۰	۱۶	۸	۱۲	۲۰	۲۰	۶۰-۶۴
۰	۶	۱۳	۱۹	۰	۰	۰	۶	۱۴	۲۰	۶	۱۴	۲۰	۲۰	۶۵-۶۹
۰	۱۱	۱۱	۲۲	۱	۲	۳	۱۱	۱۱	۲۲	۱۲	۱۳	۲۵	۲۵	۷۰-۷۴
۰	۷	۱۴	۲۱	۰	۰	۰	۷	۱۴	۲۱	۷	۱۴	۲۱	۲۱	۷۵-۷۹
۰	۱۱	۱۹	۳۰	۱	۱	۲	۱۳	۲۰	۳۳	۱۴	۲۱	۳۵	۳۵	۸۰-۸۴
۰	۵	۱۱	۱۶	۰	۰	۰	۵	۱۱	۱۶	۵	۱۱	۱۶	۱۶	۸۵-۸۹
۰	۲	۵	۷	۰	۰	۰	۳	۶	۹	۳	۶	۹	۹	۹۰-۹۴
۰	۲	۰	۲	۰	۰	۰	۲	۰	۲	۲	۰	۲	۲	۹۵-۹۹
۰	۰	۱	۱	۰	۰	۰	۰	۱	۱	۰	۱	۱	۱	۱۰۰ و بیشتر
۰	۰	۰	۰	۱	۰	۱	۰	۰	۰	۴	۰	۴	۴	نامشخص



میانگین سن فوت شدگان به تفکیک جنس و جاری و معوقه

شهرستان	جمع کل اسناد	جمع			جاری			معوقه		
		زن	مرد	جمع	زن	مرد	جمع	زن	مرد	جمع
کل استان	۴۵,۹	۴۶,۲	۴۶,۱	۴۶,۲	۴۸,۵	۴۸,۹	۴۹,۵	۲۴,۰	۲۴,۳	۲۴,۷
ایرانشهر	۴۴,۶	۴۴,۸	۴۳,۸	۴۶,۵	۴۶,۷	۴۸,۵	۵۱,۹	۱۸,۹	۱۹,۸	۲۰,۷
بمپور	۵۳,۰	۵۳,۰	۵۳,۸	۵۲,۱	۵۴,۵	۵۳,۴	۵۲,۳	۲۵,۱	۳۷,۹	۴۶,۴
بمپور	۵۳,۰	۵۳,۰	۵۳,۸	۵۲,۱	۵۴,۵	۵۳,۴	۵۲,۳	۲۵,۱	۳۷,۹	۴۶,۴
تفتان	۴۷,۵	۴۷,۵	۵۲,۴	۴۲,۳	۵۸,۲	۵۴,۶	۵۰,۵	۲۰,۱	۱۲,۵	۵,۸
چابهار	۴۱,۳	۴۱,۶	۴۱,۷	۴۱,۴	۴۴,۴	۴۴,۹	۴۵,۸	۲۱,۲	۲۰,۳	۱۹,۲
خاش	۳۹,۷	۳۹,۹	۴۱,۵	۳۸,۴	۴۴,۳	۴۴,۱	۴۳,۸	۲۴,۵	۲۵,۹	۲۶,۵
دلگان	۳۷,۸	۳۷,۸	۳۷,۰	۳۸,۴	۴۵,۰	۴۴,۵	۴۴,۱	۱۶,۵	۱۶,۶	۱۶,۸
زابل	۵۶,۰	۵۶,۱	۵۵,۹	۵۶,۳	۵۷,۷	۵۷,۶	۵۷,۶	۳۳,۶	۳۷,۰	۴۱,۱
زاهدان	۴۶,۶	۴۷,۰	۴۴,۹	۴۹,۸	۴۶,۰	۴۸,۳	۵۱,۴	۲۸,۷	۲۸,۲	۲۷,۶
زهک	۵۳,۷	۵۳,۸	۵۵,۸	۵۱,۵	۵۸,۴	۵۶,۴	۵۳,۹	۲۹,۵	۲۷,۱	۲۳,۸
سراوان	۴۴,۳	۴۴,۳	۴۵,۲	۴۲,۸	۴۵,۵	۴۴,۶	۴۳,۰	۳۷,۱	۳۶,۴	۳۳,۹
سرباز	۴۴,۷	۴۵,۰	۴۷,۳	۴۱,۳	۴۹,۴	۴۷,۲	۴۳,۶	۲۴,۱	۲۲,۱	۱۹,۲
سیب سوران	۴۹,۱	۴۹,۱	۴۹,۴	۴۸,۶	۴۹,۴	۴۹,۲	۴۸,۹	۰,۰	۳۲,۷	۳۲,۷
فنوج	۵۱,۸	۵۱,۸	۴۹,۴	۵۴,۱	۵۲,۹	۵۴,۲	۵۵,۳	۲۴,۱	۲۲,۹	۱۹,۰
قصرقند	۴۸,۲	۴۸,۲	۵۰,۴	۴۲,۵	۵۶,۴	۵۴,۱	۴۸,۱	۳۰,۹	۲۸,۸	۲۳,۰
کنارک	۴۳,۸	۴۳,۸	۴۵,۳	۴۲,۲	۵۰,۳	۴۸,۹	۴۷,۱	۲۲,۶	۲۶,۴	۲۹,۲
مهرستان	۴۳,۵	۴۳,۵	۴۱,۷	۴۶,۳	۴۲,۹	۴۴,۹	۴۷,۸	۲۳,۵	۱۹,۹	۱۱,۲
میرجاوه	۳۸,۶	۳۸,۹	۳۷,۶	۴۱,۱	۴۸,۱	۴۶,۸	۴۴,۹	۱۰,۸	۱۳,۶	۲۱,۳
نیک شهر	۴۱,۰	۴۱,۰	۴۲,۵	۳۹,۵	۴۶,۰	۴۴,۶	۴۲,۸	۲۴,۳	۲۷,۴	۲۹,۵
نیمروز	۵۶,۴	۵۶,۷	۵۷,۷	۵۵,۷	۶۱,۵	۶۰,۴	۵۹,۲	۱۸,۵	۲۴,۸	۲۹,۷
هامون	۶۰,۰	۶۰,۰	۶۴,۴	۵۵,۰	۶۶,۸	۶۳,۳	۵۹,۲	۲,۵	۱۱,۸	۱۵,۹
هیرمند	۴۸,۱	۴۸,۶	۵۴,۵	۴۲,۷	۶۲,۱	۵۹,۰	۵۵,۲	۱۹,۰	۱۸,۳	۱۷,۹



میانگین سن فوت شدگان به تفکیک جنس، شهری و روستایی

شهرستان	جمع کل اسناد	جمع			شهری			روستایی		
		جمع	مرد	زن	جمع	مرد	زن	جمع	مرد	زن
کل استان	۴۵,۹	۴۶,۰	۴۶,۰	۴۵,۹	۴۶,۷	۴۵,۶	۴۸,۲	۴۵,۰	۴۶,۴	۴۳,۲
ایرانشهر	۴۴,۶	۴۴,۶	۴۳,۸	۴۶,۱	۴۷,۱	۴۴,۲	۵۱,۶	۴۰,۹	۴۳,۱	۳۶,۸
بمپور	۵۳,۰	۵۳,۰	۵۳,۸	۵۲,۱	۵۳,۹	۵۱,۰	۵۷,۷	۵۲,۵	۵۵,۵	۴۹,۶
تفتان	۴۷,۵	۴۷,۵	۵۲,۴	۴۲,۳	۴۱,۹	۵۴,۸	۳۵,۴	۴۸,۲	۵۲,۲	۴۳,۶
چابهار	۴۱,۳	۴۱,۳	۴۱,۵	۴۱,۰	۴۰,۸	۳۹,۳	۴۳,۱	۴۱,۷	۴۳,۲	۳۹,۳
خاش	۳۹,۷	۳۹,۷	۴۱,۴	۳۸,۱	۳۷,۱	۳۹,۱	۳۴,۹	۴۲,۹	۴۴,۸	۴۱,۵
دلگان	۳۷,۸	۳۷,۸	۳۷,۰	۳۸,۴	۳۲,۰	۳۰,۹	۳۲,۷	۳۸,۷	۳۷,۸	۳۹,۵
زابل	۵۶,۰	۵۶,۰	۵۵,۸	۵۶,۲	۵۵,۶	۵۵,۶	۵۵,۶	۵۹,۱	۵۷,۲	۶۲,۶
زاهدان	۴۶,۶	۴۶,۶	۴۴,۶	۴۹,۴	۴۶,۷	۴۴,۹	۴۹,۲	۴۴,۸	۳۹,۸	۵۳,۹
زهک	۵۳,۷	۵۳,۷	۵۵,۸	۵۱,۲	۴۸,۹	۴۹,۵	۴۸,۱	۵۴,۵	۵۶,۹	۵۱,۷
سراوان	۴۴,۳	۴۴,۳	۴۵,۲	۴۲,۸	۴۳,۵	۴۲,۹	۴۴,۵	۴۵,۱	۴۷,۵	۴۱,۰
سرباز	۴۴,۷	۴۴,۷	۴۷,۳	۴۰,۶	۴۷,۱	۴۷,۷	۴۵,۷	۴۴,۳	۴۷,۲	۳۹,۹
سیب سوران	۴۹,۱	۴۹,۱	۴۹,۴	۴۸,۶	۵۳,۳	۵۶,۲	۵۰,۳	۴۸,۲	۴۸,۱	۴۸,۲
فנוچ	۵۱,۸	۵۱,۸	۴۹,۴	۵۴,۱	۵۶,۴	۵۶,۰	۵۶,۶	۴۹,۱	۴۵,۹	۵۲,۴
قصرقند	۴۸,۲	۴۸,۲	۵۰,۴	۴۲,۵	۴۸,۴	۵۱,۴	۴۴,۱	۴۸,۱	۵۰,۱	۴۱,۱
کنارک	۴۳,۸	۴۳,۸	۴۵,۳	۴۲,۲	۴۹,۱	۴۹,۶	۴۸,۶	۴۱,۷	۴۳,۷	۳۹,۲
مهرستان	۴۳,۵	۴۳,۵	۴۱,۷	۴۶,۳	۴۴,۱	۴۳,۹	۴۴,۷	۴۳,۴	۴۰,۹	۴۶,۶
میرجاوه	۳۸,۶	۳۸,۶	۳۷,۱	۴۱,۱	۴۴,۳	۴۴,۵	۴۳,۹	۳۴,۶	۳۱,۶	۳۹,۳
نیک شهر	۴۱,۰	۴۱,۰	۴۲,۵	۳۹,۴	۴۱,۷	۴۴,۳	۳۸,۸	۴۰,۸	۴۲,۰	۳۹,۵
نیمروز	۵۶,۴	۵۶,۴	۵۷,۷	۵۵,۲	۶۰,۶	۵۷,۹	۶۶,۷	۵۵,۷	۵۷,۶	۵۴,۰
هامون	۶۰,۰	۶۰,۰	۶۴,۴	۵۵,۰	۶۱,۴	۶۲,۲	۶۰,۲	۵۹,۶	۶۵,۱	۵۳,۹
هیرمند	۴۸,۱	۴۸,۱	۵۴,۵	۴۱,۹	۳۸,۰	۳۵,۸	۴۰,۶	۴۹,۱	۵۶,۶	۴۲,۰



# سالنامه آمارهای جمعیتی و وقایع حیاتی استان سیستان و بلوچستان-۱۳۹۸

## تعداد کل فوت های ثبت شده به تفکیک ماه

شهرستان	جمع	فروردین	اردیبهشت	خرداد	تیر	مرداد	شهریور	مهر	آبان	آذر	دی	بهمن	اسفند
۱۳۹۶	۱۵,۲۰۲	۱,۰۸۹	۱,۰۹۷	۹۱۹	۱,۰۵۶	۱,۰۲۱	۹۴۵	۹۹۹	۱,۱۲۵	۱,۱۱۸	۱,۲۰۴	۱,۱۷۵	۷۷۸
۱۳۹۷	۱۳,۵۲۶	۹۹۴	۹۵۵	۸۶۷	۹۷۸	۸۷۷	۹۱۲	۱,۰۴۸	۹۲۴	۱,۱۸۱	۱,۰۷۸	۱,۰۰۶	۸۸۷
۱۳۹۸	۱۲,۸۸۰	۸۴۶	۱,۰۹۵	۹۵۱	۱,۱۸۷	۱,۰۵۵	۱,۰۲۱	۱,۰۰۰	۱,۰۵۱	۱,۲۸۴	۱,۲۶۶	۱,۲۶۷	۸۵۷
ایرانشهر	۱,۱۷۸	۶۱	۱۲۳	۱۰۲	۱۲۶	۹۹	۸۳	۱۰۲	۸۲	۸۷	۱۲۴	۱۰۹	۸۰
بمپور	۱۷۶	۵	۱۴	۱۳	۲۱	۱۵	۱۸	۱۲	۲۰	۱۴	۱۳	۱۸	۱۳
تفتان	۱۰۱	۵	۸	۸	۷	۱۰	۱۱	۸	۶	۱۸	۱۰	۷	۳
چابهار	۱,۲۰۳	۶۹	۶۶	۶۲	۱۱۷	۱۰۰	۱۲۳	۱۰۱	۱۰۳	۱۳۶	۱۰۸	۱۳۵	۸۳
خاش	۷۳۲	۵۵	۶۷	۵۳	۴۷	۵۷	۶۳	۵۶	۶۶	۷۲	۶۸	۸۵	۴۳
دلگان	۳۷۲	۲۴	۳۱	۱۵	۲۰	۳۲	۳۶	۳۴	۲۳	۳۱	۴۹	۳۴	۴۳
زابل	۹۹۱	۹۳	۹۰	۶۵	۹۸	۷۸	۶۶	۷۲	۶۲	۹۸	۱۰۲	۹۰	۷۷
زاهدان	۳,۲۷۵	۲۳۶	۲۹۹	۲۲۵	۳۰۲	۲۸۰	۲۳۰	۲۶۳	۲۷۵	۳۳۲	۳۰۵	۳۱۵	۲۱۳
زهک	۳۳۸	۲۰	۲۶	۳۸	۳۱	۲۸	۲۳	۲۳	۲۸	۳۸	۳۳	۳۰	۲۰
سراوان	۱,۰۳۷	۶۳	۸۳	۸۱	۸۹	۸۱	۹۰	۶۷	۸۵	۱۰۷	۱۱۲	۱۰۴	۷۵
سرباز	۵۸۹	۲۰	۴۶	۶۵	۴۷	۵۳	۵۲	۴۰	۳۳	۴۸	۷۰	۷۰	۴۵
سیب سوران	۳۰۷	۱۹	۳۳	۲۳	۲۹	۲۱	۱۹	۱۷	۲۸	۳۸	۳۲	۳۱	۱۷
فوج	۱۶۹	۹	۱۶	۱۶	۱۴	۱۹	۱۴	۱۳	۱۴	۲۰	۱۶	۱۲	۶
قصرقند	۱۷۶	۸	۱۴	۱۰	۱۵	۱۳	۱۵	۲۵	۸	۱۸	۱۳	۳۱	۶
کنارک	۲۷۲	۲۶	۲۴	۲۴	۲۸	۲۶	۲۶	۲۰	۲۴	۱۷	۱۹	۲۰	۱۸
مهرستان	۳۱۹	۲۳	۲۴	۲۸	۲۴	۱۴	۲۲	۲۳	۲۳	۳۲	۴۹	۳۰	۲۷
میرجاوه	۱۲۸	۸	۴	۶	۱۴	۷	۱۰	۱۲	۸	۱۴	۱۹	۱۶	۱۰
نیک شهر	۸۲۹	۷۰	۶۴	۶۴	۹۶	۶۵	۶۸	۶۵	۹۰	۸۹	۵۷	۷۴	۲۷
نیمروز	۲۲۱	۹	۲۲	۱۰	۱۲	۹	۲۱	۲۰	۲۹	۳۵	۱۶	۲۲	۱۶
هامون	۱۵۵	۶	۱۵	۱۲	۱۵	۱۳	۸	۱۸	۱۸	۱۶	۱۴	۸	۱۲
هیرمند	۳۱۲	۱۷	۲۶	۳۱	۳۵	۳۵	۲۳	۹	۲۶	۲۴	۳۷	۲۶	۲۳

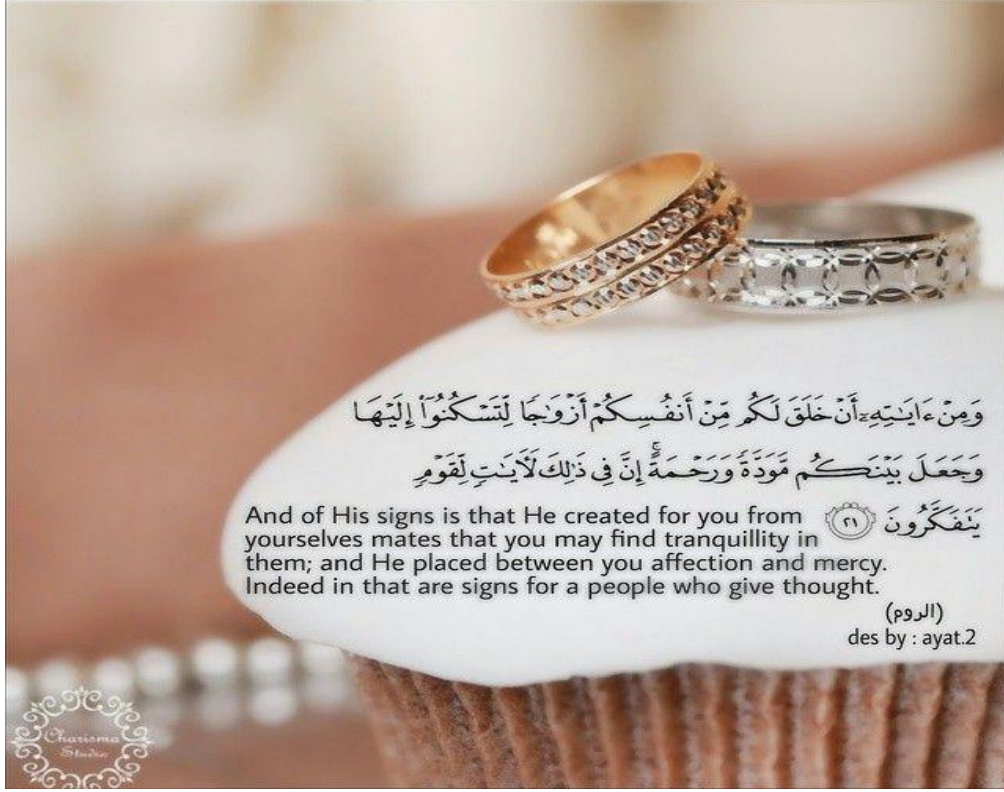

وَمِنْ آيَاتِهِ أَنْ خَلَقَ لَكُمْ مِنْ أَنْفُسِكُمْ أَزْوَاجًا لِتَسْكُنُوا إِلَيْهَا  
وَجَعَلَ بَيْنَكُمْ مَوَدَّةً وَرَحْمَةً إِنَّ فِي ذَلِكَ لَآيَاتٍ لِقَوْمٍ

يَنْفَكُرُونَ ﴿٢١﴾  
And of His signs is that He created for you from yourselves mates that you may find tranquillity in them; and He placed between you affection and mercy. Indeed in that are signs for a people who give thought.

(الروم)  
des by : ayat.2

## فصل چهارم - ازدواج و طلاق



## ارائه آمار ازدواج و طلاق

باروری، مرگ و میر و مهاجرت به صورت مستقیم منجر به تغییر در حجم جمعیت می شوند. ولی وضعیت زناشویی، شمار افراد یک جمعیت را به صورت مستقیم تحت تاثیر قرار نمی دهد.

با این حال به دلیل تقدم ازدواج بر باروری و نیز رابطه میان زناشویی و باروری مطالعه ازدواج، جزئی از تحلیل های جمعیت شناسی است.

ازدواج و زناشویی به تغییر وضع فرد از حالت هرگز ازدواج نکرده به حالت ازدواج کرده اطلاق می شود و افرادی که پس از ازدواج وضعیت بدون همسر را پیدا می کنند نیز از آمارهای جمعیتی ازدواج محسوب می شوند. بدین ترتیب افراد از نظر وضعیت زناشویی یا ازدواج کرده هستند یا مجرد. افراد ازدواج کرده به نوبه خود به سه گروه دارای همسر، بدون همسر بر اثر فوت و طلاق تقسیم می شوند.

معمولاً در بررسی های جمعیت شناسی به مقوله طلاق نیز پرداخته می شود زیرا مطالعه طلاق بجهت ارتباط آن با پارامتر باروری و زاد و ولد است که البته بر عکس ازدواج، طلاق سبب فروپاشی زمینه های مناسب تحقق باروری مشروح می گردد. بدین ترتیب بین این دو مقوله ارتباط معکوس وجود دارد.



روند ازدواج ثبت شده از سال ۱۳۹۲ تا ۱۳۹۸ در استان

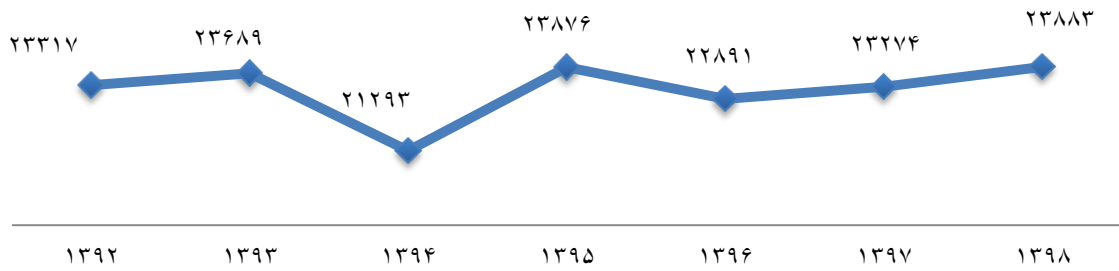

روند طلاق ثبت شده از سال ۱۳۹۲ تا ۱۳۹۸ در استان

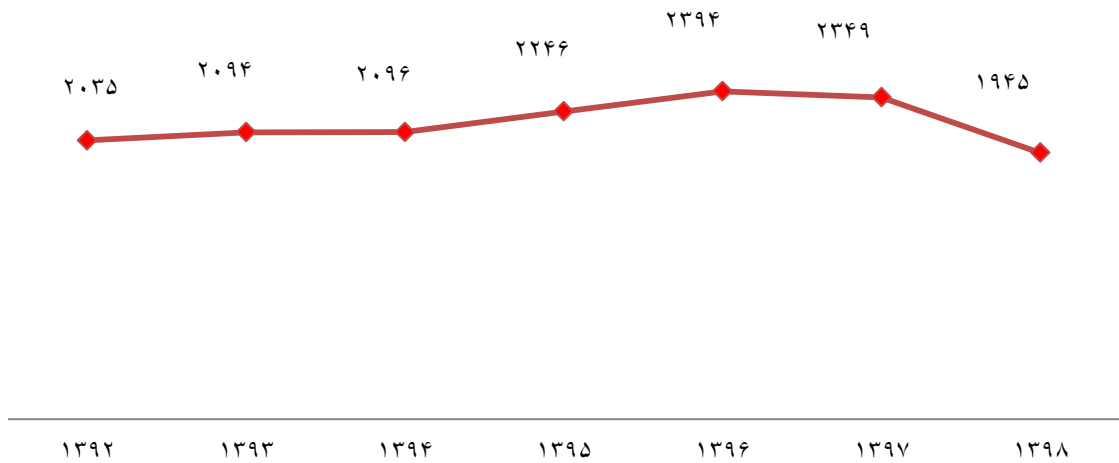



## میزان عمومی ازدواج و طلاق

استان سیستان و بلوچستان جوانترین استان کشور است لذا دور از انتظار نیست که الگوی تشکیل خانواده در این استان به لحاظ سن ازدواج و طلاق و تعداد این دو واقعه از شرایط ویژه ای برخوردار باشد. همچنین آداب و رسوم و فرهنگ حاکم بر جامعه در این استان که به دلیل کمتر توسعه یافتگی از نفوذ شیوه های مدرن زندگی امروزه کمتر برخوردار بوده ایجاب می کند مسائلی همچون ازدواج در سنین پایین، چند همسری، اختلاف سن نامتعارف بین زوجین، عدم ثبت به موقع وقایع ازدواج و طلاق و رواج ازدواج های فامیلی را بیشتر شاهد باشیم. هر چند تغییرات الگوی زندگی در دهه های اخیر تاثیرات خود را بر این استان نیز گذاشته است لیکن شاهد هستیم که نرخ ازدواج و طلاق در سی سال اخیر حدود دو برابر افزایش داشته است. بخش اعظم این تغییرات را می توان ناشی از عدم ثبت ازدواج و طلاق در سالهای قبل دانست. امروز میزان عمومی ازدواج در استان ۷,۹ در هر هزار نفر جمعیت است که رتبه چهارم بین استان ها در کشور را داراست. میزان عمومی ازدواج بطور میانگین در کل کشور ۶,۴ است.

همچنین میزان عمومی طلاق در استان ۰,۶ و در کشور ۲,۱ می باشد. استان سیستان و بلوچستان از این لحاظ کمترین میزان را بین سایر استان های کشور داراست.





میزان عمومی ازدواج استان های کشور در سال ۱۳۹۸

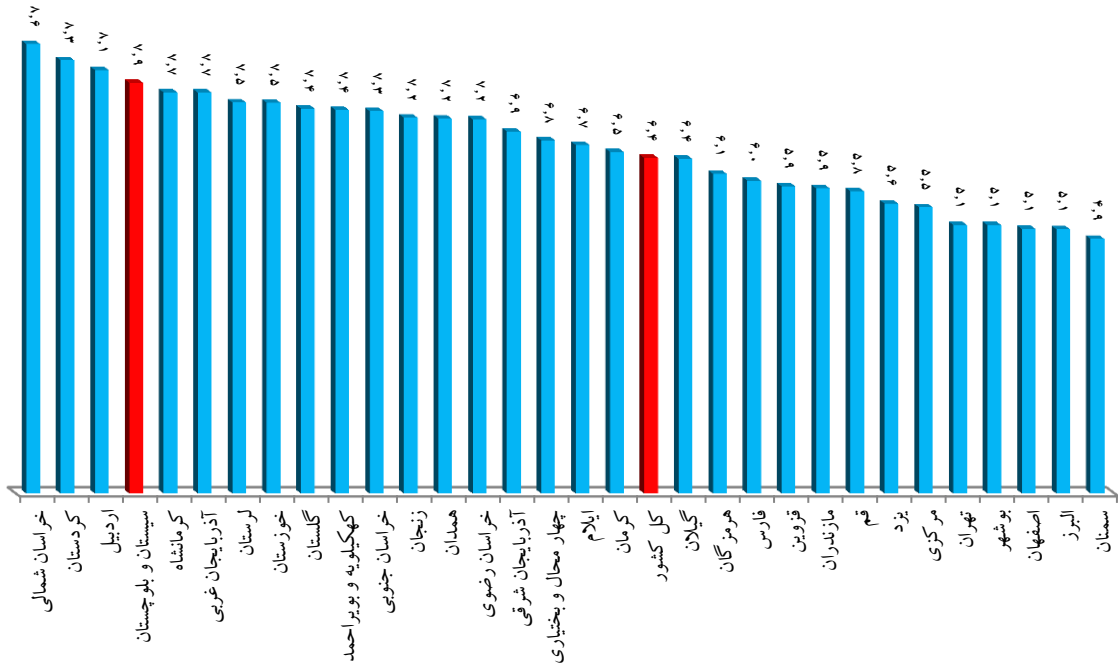

میزان عمومی طلاق استان های کشور در سال ۱۳۹۸

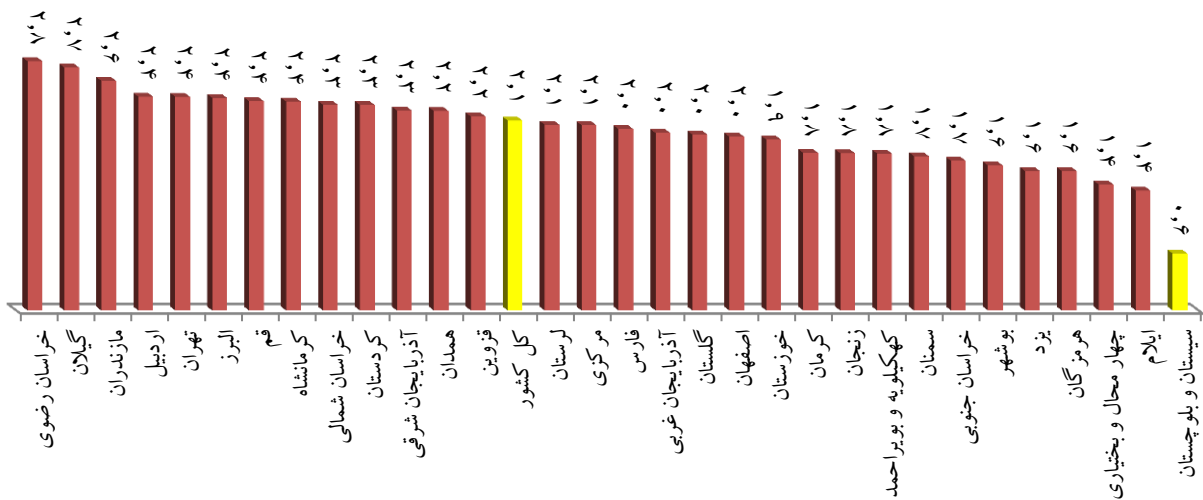



## اختلاف سن ازدواج

آمارها نشان می دهد در سال ۱۳۹۸ در استان سیستان و بلوچستان ۱۱ درصد از ازدواج های رخ داده بین زوجین

با سن برابر و ۱۲ درصد از طلاق ها بین زوجینی رخ داده است که هم سن بوده اند .

دو نمودار بعدی تعداد ازدواج و طلاق های رخ داده را در استان در سال ۱۳۹۸ برحسب اختلاف سن زوج

نسبت به زوجه نشان می دهد .

### اختلاف سن زوج و زوجه در زمان وقوع ازدواج

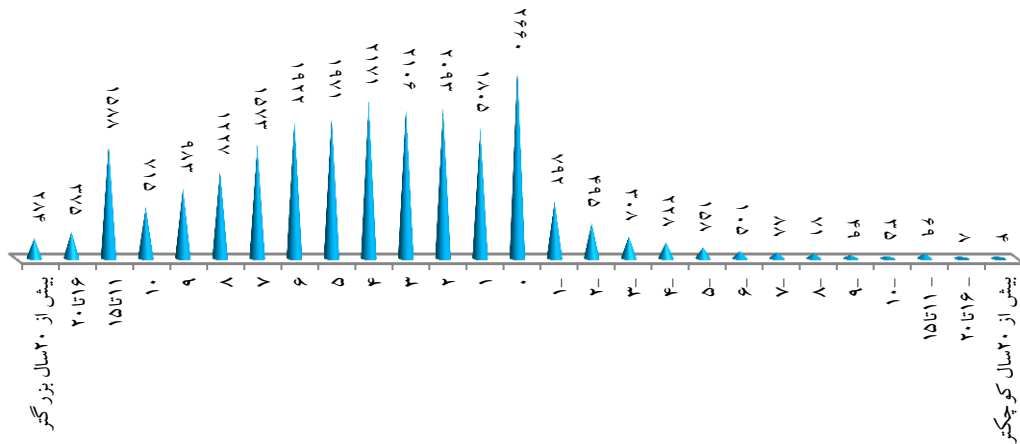

### اختلاف سن زوج و زوجه در زمان وقوع طلاق

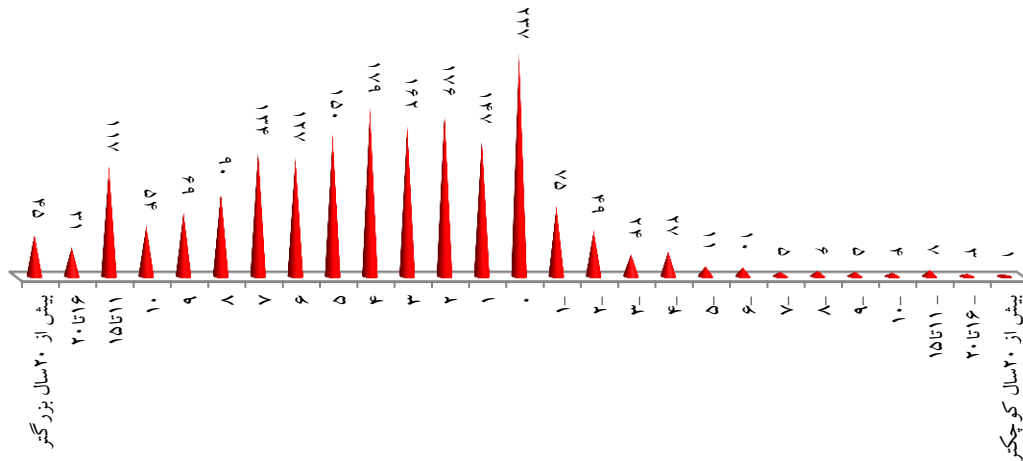



## میانگین سن ازدواج

میانگین سن ازدواج مردان استان ۲۵,۸ که در نقاط شهری ۲۵,۹ و در نقاط روستایی ۲۵,۱ سال می باشد  
میانگین سن ازدواج زنان در استان ۲۱ سال است که در نقاط شهری ۲۱,۲ و در نقاط روستایی ۲۰,۲ می باشد.  
به طور کلی مردان در استان سیستان و بلوچستان ۳,۹ سال و زنان ۳,۸ سال زودتر از میانگین مردان و زنان کل کشور ازدواج می کنند.

همچنین مثل سایر نقاط کشور در این استان هم میانگین سن ازدواج در نقاط روستایی از نقاط شهری پایینتر است.  
میانگین سن مردان و زنان استان که برای بار اول ازدواج می کنند به ترتیب ۰,۸ و ۰,۲۵ از میانگین کلی سن ازدواج مردان و زنان استان کمتر است.

نمودارهای بعدی میانگین سن ازدواج مردان و زنان را به تفکیک شهرستان های استان نشان می دهد.

میانگین سن ازدواج مردان سیستان و بلوچستان در سال ۱۳۹۸

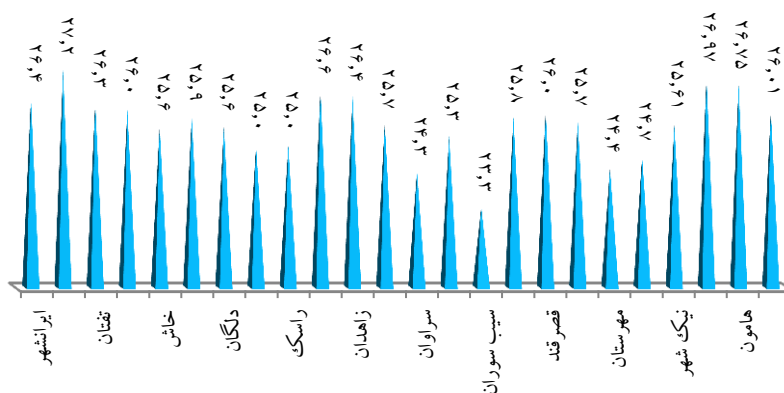

میانگین سن ازدواج زنان سیستان و بلوچستان در سال ۱۳۹۸

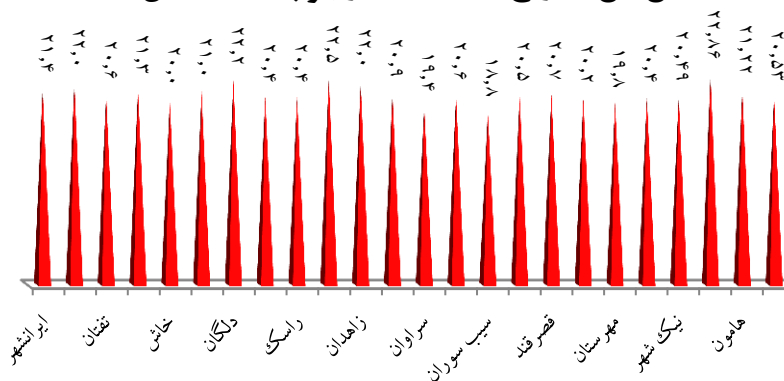



## گروه سنی ازدواج

بیشترین تعداد ازدواج مردان استان در سال ۱۳۹۸ برابر با ۴۴,۸ درصد از کل ازدواج های رخ داده در گروه سنی ۲۰ تا ۲۴ ساله بودند و بیشترین تعداد ازدواج برای زنان استان معادل ۴۵,۴ درصد از کل ازدواج های رخ داده در گروه سنی ۱۵ تا ۱۹ ساله بوده است .

همین گروه های سنی ازدواج برای زنان و مردانی که برای بار اول ازدواج می کنند نیز بیشترین فراوانی را دارد . به طور کلی ۹۱,۶ درصد ازدواج های رخ داده در استان برای بار اول بوده است .

اما بیشترین فراوانی ازدواج بار اول را معادل ۲۹۶ ازدواج رخ داده در دختران ۱۷ ساله با پسران ۲۰ ساله می بینیم . همچنین ۸,۱ درصد ازدواج های بار اول رخ داده برای دختران در سنین زیر ۱۵ سال بوده است .

دو نمودار بعدی تعداد مردان و زنان ازدواج کرده در سال ۱۳۹۸ در استان را در گروه های سنی مختلف نشان می دهد .

نمودار سن مردان در زمان ازدواج در استان

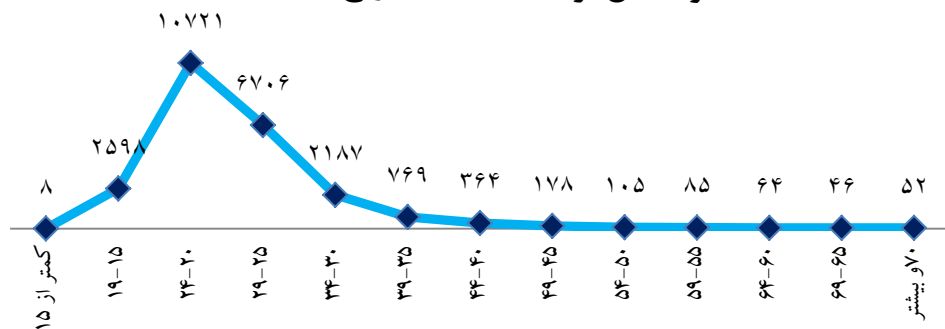

نمودار سن زنان در زمان ازدواج در استان

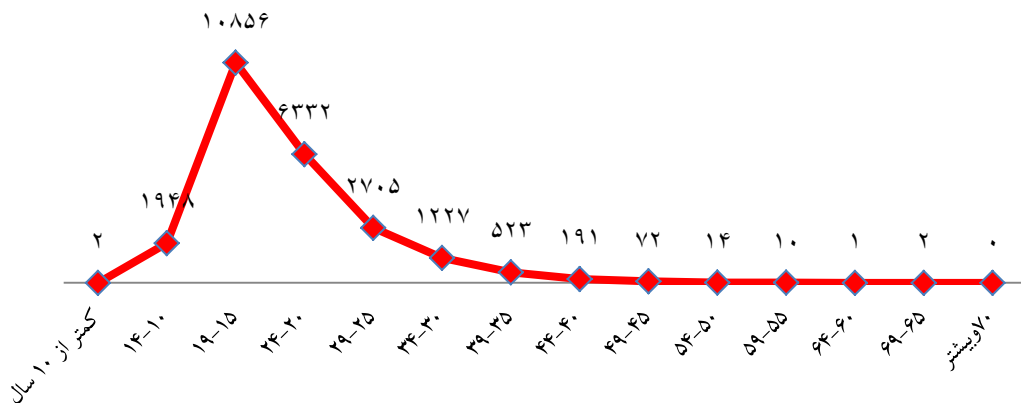



## مستند ثبت ازدواج

۹۸ درصد از ازدواج های رخ داده در سال ۱۳۹۸ استان سیستان و بلوچستان به استناد اعلامیه و ۲ درصد به استناد

اقرارنامه ثبت شده اند .

دو نمودار بعدی درصد ثبت ازدواج های استان را به تفکیک شهرستان بر اساس مستند ثبت ازدواج نشان می

دهد .

مستند ثبت ازدواج در استان در سال ۱۳۹۸

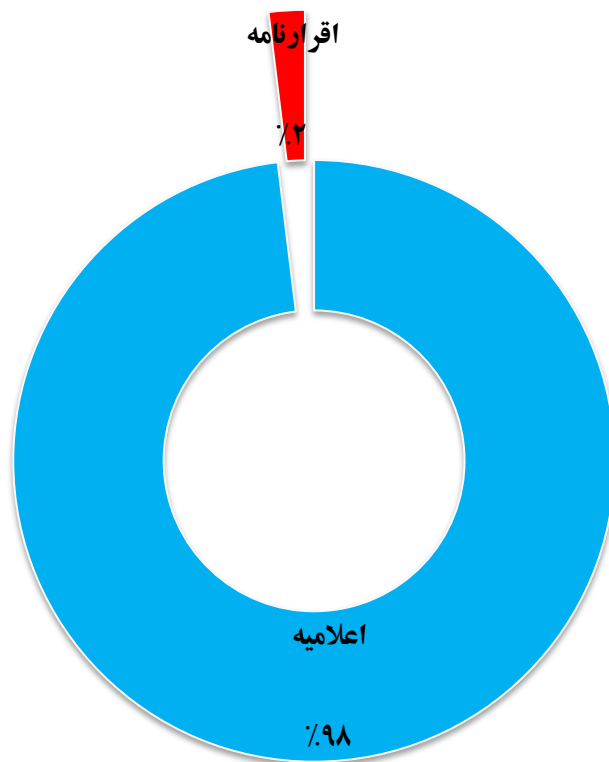



### گروه سنی طلاق

۹۷ درصد از طلاق ها برای بار اول بین زوجین اتفاق افتاده است و بیشترین طلاق در مردان و زنان گروه سنی ۲۵ تا ۲۹ سال ثبت شده است .

بیشترین مردانی که طلاق گرفته اند ۲۹ ساله بودند که بین یک تا سه سال از زندگی مشترکشان می گذشته است.

بیشترین زنانی که طلاق گرفته اند ۲۷ ساله بودند که یک تا سه سال از زندگی مشترکشان می گذشته است .

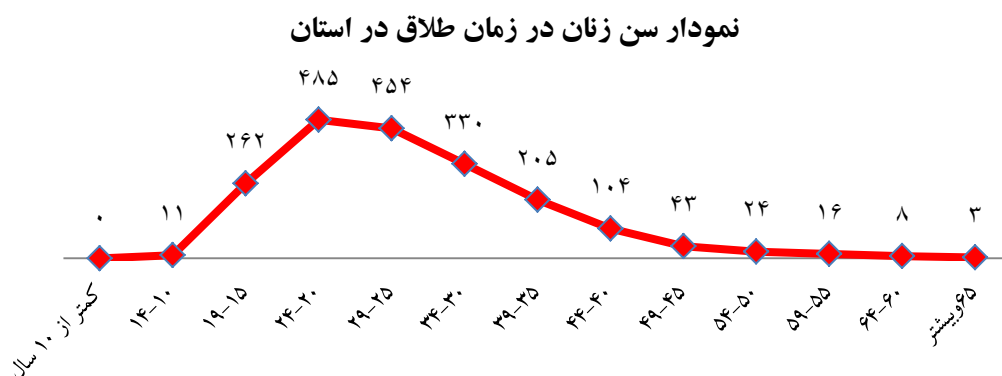
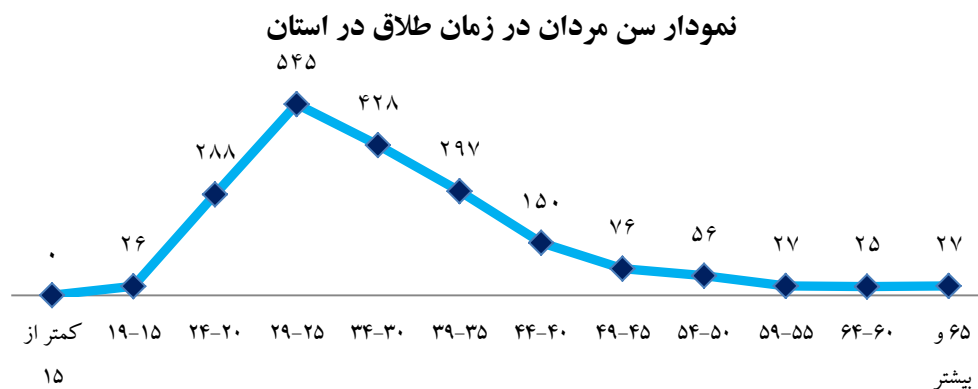



### طول زندگی مشترک

به طور کلی ۱۰,۱ درصد از طلاق ها در کمتر از یک سال پس از زندگی مشترک ثبت شده اند که ۹۵,۵ درصد از آن ها برای بار اول بوده است .

با احتساب طلاق هایی که در کمتر از یک سال پس از زندگی مشترک رخ داده اند ۴۴,۷ درصد از طلاق های رخ داده در کمتر از ۵ سال اول زندگی مشترک اتفاق افتاده است .

نمودار طول مدت زندگی مشترک در زمان طلاق در استان

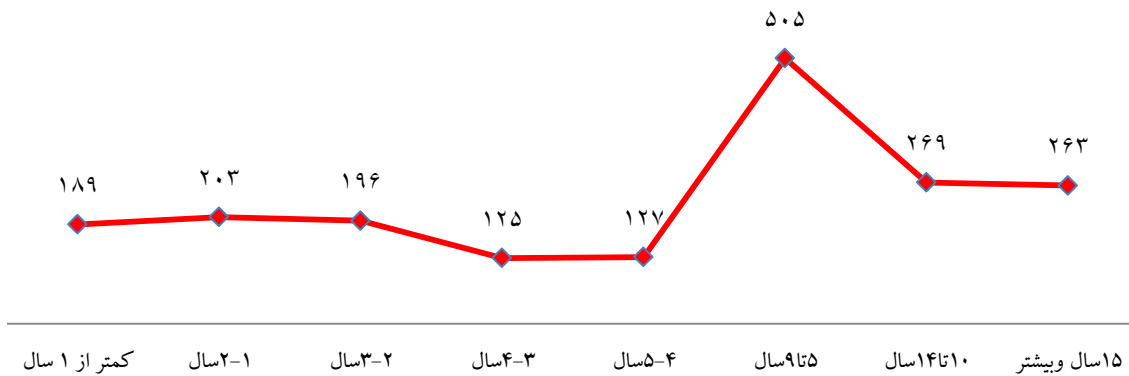

### میانگین سن طلاق

در سال ۱۳۹۸ سن طلاق در استان نسبت به میانگین کشوری ۳,۸ سال برای مردان و ۳,۷ سال برای زنان کمتر بوده است . نمودار بعدی میانگین سن طلاق استان و کشور را در سال ۱۳۹۸ نشان می دهد .

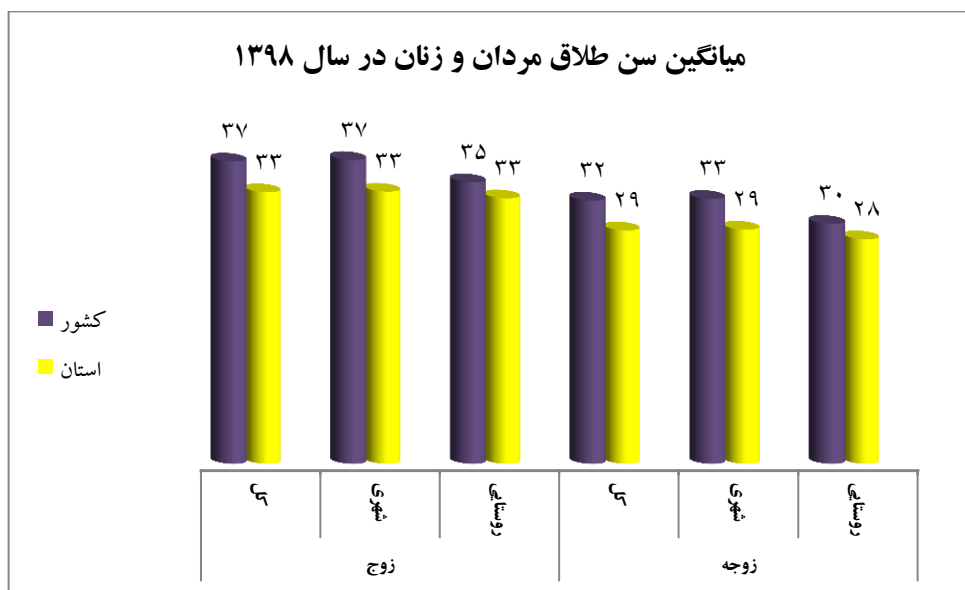



# سالنامه آمارهای جمعیتی و وقایع حیاتی استان سیستان و بلوچستان-۱۳۹۸

آمار ازدواج و طلاق بازبینی شده به تفکیک (شهری و روستایی)

شهرستان / سال	ازدواج		طلاق	
	کل	شهری	کل	شهری
۱۳۹۲	۲۳۳۱۷	۱۸۴۸۸	۲۰۳۵	۱۹۱۰
۱۳۹۳	۲۳۶۸۹	۱۸۶۴۴	۲۰۹۴	۱۹۴۸
۱۳۹۴	۲۱۲۹۳	۱۶۲۲۰	۲۰۹۶	۱۸۹۹
۱۳۹۵	۲۳۸۷۶	۱۹۳۴۳	۲۲۴۶	۱۹۷۵
۱۳۹۶	۲۲۸۹۱	۱۹۳۴۵	۲۳۹۴	۲۱۶۰
۱۳۹۷	۲۳۲۷۴	۱۹۳۹۶	۲۳۴۹	۲۱۱۷
۱۳۹۸	۲۳۸۸۳	۲۰۰۳۱	۱۹۴۵	۱۷۸۲
ایرانشهر	۱۷۶۰	۱۶۵۷	۱۰۳	۱۱۲
بمپور	۵۶۳	۵۵۱	۱۳	۱۳
تفتان	۲۱۲	۱۶۳	۰	۰
چابهار	۲۰۵۰	۱۶۶۹	۱۲۵	۱۱۵
خاش	۱۸۲۳	۱۸۱۶	۱۰۴	۱۰۳
دشتیاری	۸۵۵	۵۸۰	۲۰	۳
دلگان	۳	۲	۱	۱
راسک	۷۶۵	۶۲۰	۲۰	۲۰
زابل	۲۴۷۵	۲۲۹۲	۴۴۰	۴۰۳
زاهدان	۵۳۳۷	۵۲۰۹	۷۷۷	۷۶۹
زهک	۴۳۸	۴۱۷	۰	۰
سراوان	۱۷۴۷	۱۵۰۵	۱۳۰	۱۱۷
سرباز	۲۶۳	۵۷	۰	۰
سیب سوران	۹۵۲	۷۰۱	۷۷	۵۳
فوج	۴۱۲	۳۶۸	۱۵	۱۵
قصرقند	۳۸۳	۳۸۰	۲۰	۱۹
کنارک	۶۶۳	۴۹۴	۰	۰
مهرستان	۹۳۹	۴۰۰	۲۰	۸
میرجاوه	۲۱۰	۲۰۹	۸	۸
نیک شهر	۱۵۸۰	۵۴۳	۵۵	۲۳
نیمروز	۱۵۸	۱۳۵	۰	۰
هامون	۶۳	۳۱	۰	۰
هیرمند	۲۳۲	۲۳۲	۰	۰

توضیح: در شهرستان هایی که آمار ثبت وقایع صفر و یا کم می باشد، ثبت وقایع رخ داده در شهرستان های همجوار انجام شده است.





ازدواج و طلاق بازبینی شده بر حسب اختلاف سن زوج به زوج

طلاق	ازدواج	اختلاف سن و سال	طلاق	ازدواج	اختلاف سن و سال
۷۵	۷۹۲	-۱	۲۶	۱۹۴	بیش از ۲۳ سال بزرگتر
۴۹	۴۹۵	-۲	۵	۲۳	۲۳
۲۴	۳۰۸	-۳	۵	۳۳	۲۲
۲۷	۲۲۸	-۴	۹	۳۴	۲۱
۱۱	۱۵۸	-۵	۳	۳۱	۲۰
۱۰	۱۰۵	-۶	۳	۵۵	۱۹
۵	۸۸	-۷	۶	۶۷	۱۸
۶	۷۱	-۸	۸	۱۱۱	۱۷
۵	۴۹	-۹	۱۱	۱۱۱	۱۶
۴	۳۵	-۱۰	۹	۱۶۸	۱۵
۴	۲۱	-۱۱	۱۹	۱۷۱	۱۴
۲	۲۲	-۱۲	۲۵	۳۰۰	۱۳
۱	۱۲	-۱۳	۲۶	۴۰۱	۱۲
۰	۹	-۱۴	۳۸	۵۴۸	۱۱
۰	۵	-۱۵	۵۴	۷۱۵	۱۰
۰	۲	-۱۶	۶۹	۹۸۳	۹
۲	۳	-۱۷	۹۰	۱۲۲۷	۸
۰	۱	-۱۸	۱۳۴	۱۵۷۳	۷
۱	۱	-۱۹	۱۲۷	۱۹۲۲	۶
۰	۱	-۲۰	۱۵۰	۱۹۷۱	۵
۰	۱	-۲۱	۱۷۹	۲۱۷۱	۴
۰	۱	-۲۲	۱۶۲	۲۱۰۶	۳
۱	۱	-۲۳	۱۷۶	۲۰۹۳	۲
۰	۱	بیش از ۲۳ سال کوچکتر	۱۴۷	۱۸۰۵	۱
			۲۳۷	۲۶۶۰	۰



ازدواج های ثبت شده بر حسب شهری و روستایی و اختلاف سن زوج و زوجه

اختلاف سن	جمع	شهری	روستایی	اختلاف سن	جمع	شهری	روستایی
جمع	۲۳۸۸۳	۲۰،۰۳۱	۳۸۵۲	۰	۲،۶۶۰	۲،۲۵۲	۴۰۸
بیش از ۲۳ سال بزرگتر	۱۹۴	۱۷۲	۲۲	-۱	۷۹۲	۶۷۹	۱۱۳
۲۳	۲۳	۱۹	۴	-۲	۴۹۵	۴۳۸	۵۷
۲۲	۳۳	۲۵	۸	-۳	۳۰۸	۲۷۰	۳۸
۲۱	۳۴	۲۶	۸	-۴	۲۲۸	۲۰۴	۲۴
۲۰	۳۱	۲۷	۴	-۵	۱۵۸	۱۳۸	۲۰
۱۹	۵۵	۴۴	۱۱	-۶	۱۰۵	۹۳	۱۲
۱۸	۶۷	۵۵	۱۲	-۷	۸۸	۷۵	۱۳
۱۷	۱۱۱	۹۱	۲۰	-۸	۷۱	۶۱	۱۰
۱۶	۱۱۱	۹۹	۱۲	-۹	۴۹	۳۸	۱۱
۱۵	۱۶۸	۱۴۳	۲۵	-۱۰	۳۵	۲۹	۶
۱۴	۱۷۱	۱۴۸	۲۳	-۱۱	۲۱	۱۹	۲
۱۳	۳۰۰	۲۴۰	۶۰	-۱۲	۲۲	۱۹	۳
۱۲	۴۰۱	۳۳۵	۶۶	-۱۳	۱۲	۹	۳
۱۱	۵۴۸	۴۶۳	۸۵	-۱۴	۹	۷	۲
۱۰	۷۱۵	۶۱۴	۱۰۱	-۱۵	۵	۲	۳
۹	۹۸۳	۸۲۶	۱۵۷	-۱۶	۲	۲	۰
۸	۱،۰۲۷	۱،۰۱۵	۲۱۲	-۱۷	۳	۲	۱
۷	۱،۵۷۳	۱،۳۰۹	۲۶۴	-۱۸	۱	۱	۰
۶	۱،۹۲۲	۱،۵۹۴	۳۲۸	-۱۹	۱	۰	۱
۵	۱،۹۷۱	۱،۶۴۲	۳۲۹	-۲۰	۱	۱	۰
۴	۲،۱۷۱	۱،۷۹۱	۳۸۰	-۲۱	۱	۱	۰
۳	۲،۱۰۶	۱،۷۳۵	۳۷۱	-۲۲	۱	۱	۰
۲	۲،۰۹۳	۱،۷۵۱	۳۴۲	-۲۳	۱	۱	۰
۱	۱،۸۰۵	۱،۵۲۴	۲۸۱	بیش از ۲۳ سال کوچکتر	۱	۱	۰



میانگین سن ازدواج های ثبت شده زوج و زوجه بر حسب نقاط شهری و روستایی

شهرستان	زوج			زوجه			نامشخص
	کل	شهری	روستایی	کل	شهری	روستایی	
کل استان	۲۵,۸	۲۵,۹	۲۵,۱	۲۱,۰	۲۱,۲	۲۰,۲	۰,۰
ایرانشهر	۲۶,۴	۲۶,۴	۲۶,۶	۲۱,۴	۲۱,۴	۲۱,۸	۰,۰
بمپور	۲۷,۲	۲۷,۲	۲۴,۷	۲۲,۰	۲۲,۱	۱۹,۰	۰,۰
تفتان	۲۶,۳	۲۶,۱	۲۶,۸	۲۰,۶	۲۰,۷	۲۰,۶	۰,۰
چابهار	۲۶,۰	۲۶,۱	۲۵,۷	۲۱,۳	۲۱,۳	۲۱,۲	۰,۰
خاش	۲۵,۶	۲۵,۶	۲۴,۰	۲۰,۰	۲۰,۰	۱۹,۹	۰,۰
دشتیاری	۲۵,۹	۲۵,۷	۲۶,۲	۲۱,۰	۲۱,۱	۲۰,۷	۰,۰
دلگان	۲۵,۶	۲۶,۲	۲۴,۳	۲۲,۲	۲۶,۲	۱۴,۲	۰,۰
راسک	۲۵,۰	۲۵,۰	۲۵,۰	۲۰,۴	۲۰,۵	۲۰,۰	۰,۰
راسک	۲۵,۰	۲۵,۰	۲۵,۰	۲۰,۴	۲۰,۵	۲۰,۰	۰,۰
زابل	۲۶,۶	۲۶,۷	۲۵,۳	۲۲,۵	۲۲,۶	۲۰,۶	۰,۰
زاهدان	۲۶,۴	۲۶,۴	۲۵,۶	۲۲,۰	۲۲,۱	۲۰,۵	۰,۰
زهک	۲۵,۷	۲۵,۷	۲۵,۱	۲۰,۹	۲۰,۹	۲۰,۷	۰,۰
سراوان	۲۴,۳	۲۴,۴	۲۳,۶	۱۹,۴	۱۹,۵	۱۸,۹	۰,۰
سریاز	۲۵,۳	۲۵,۰	۲۵,۴	۲۰,۶	۲۱,۱	۲۰,۵	۰,۰
سیب سوران	۲۳,۳	۲۳,۴	۲۳,۰	۱۸,۸	۱۹,۰	۱۸,۲	۰,۰
فnoj	۲۵,۸	۲۵,۶	۲۷,۵	۲۰,۵	۲۰,۳	۲۲,۶	۰,۰
قصرقند	۲۶,۰	۲۵,۹	۳۸,۵	۲۰,۷	۲۰,۷	۱۹,۶	۰,۰
کنارک	۲۵,۷	۲۵,۸	۲۵,۶	۲۰,۲	۲۰,۵	۱۹,۶	۰,۰
مهرستان	۲۴,۴	۲۴,۶	۲۴,۳	۱۹,۸	۱۹,۵	۲۰,۰	۰,۰
میرجاوه	۲۴,۷	۲۴,۷	۲۱,۳	۲۰,۴	۲۰,۴	۲۰,۴	۰,۰
نیک شهر	۲۵,۶	۲۶,۴	۲۵,۲	۲۰,۵	۲۱,۰	۲۰,۲	۰,۰
نیمروز	۲۷,۰	۲۷,۳	۲۵,۰	۲۲,۹	۲۲,۸	۲۳,۳	۰,۰
هامون	۲۶,۸	۲۸,۹	۲۴,۷	۲۱,۲	۲۳,۹	۱۸,۶	۰,۰
هیرمند	۲۶,۰	۲۶,۰	۰,۰	۲۰,۵	۲۰,۵	۰,۰	۰,۰



# سالنامه آمارهای جمعیتی و وقایع حیاتی استان سیستان و بلوچستان - ۱۳۹۸

## میانگین سن ازدواج های رخ داده بار اول به تفکیک شهرستان

شهرستان	زوج				زوجه			
	کل	شهری	روستایی	نامشخص	کل	شهری	روستایی	نامشخص
کل استان	۲۵,۰	۲۵,۱	۲۴,۵	۰,۰	۲۰,۸	۲۰,۹	۲۰,۰	۰,۰
ایرانشهر	۲۵,۳	۲۵,۳	۲۵,۳	۰,۰	۲۱,۲	۲۱,۲	۲۱,۷	۰,۰
بمپور	۲۵,۶	۲۵,۷	۲۴,۷	۰,۰	۲۱,۷	۲۱,۸	۱۹,۰	۰,۰
تفتان	۲۵,۸	۲۵,۵	۲۶,۶	۰,۰	۲۰,۵	۲۰,۵	۲۰,۴	۰,۰
چابهار	۲۵,۶	۲۵,۷	۲۵,۳	۰,۰	۲۱,۱	۲۱,۲	۲۱,۱	۰,۰
خاش	۲۴,۸	۲۴,۸	۲۲,۵	۰,۰	۱۹,۷	۱۹,۷	۱۷,۱	۰,۰
دشتیاری	۲۴,۷	۲۴,۴	۲۵,۳	۰,۰	۲۰,۷	۲۰,۸	۲۰,۵	۰,۰
دلگان	۲۵,۶	۲۶,۲	۲۴,۳	۰,۰	۲۲,۲	۲۶,۲	۱۴,۲	۰,۰
راسک	۲۴,۶	۲۴,۷	۲۴,۱	۰,۰	۲۰,۳	۲۰,۴	۱۹,۸	۰,۰
راسک	۲۴,۶	۲۴,۷	۲۴,۱	۰,۰	۲۰,۳	۲۰,۴	۱۹,۸	۰,۰
زابلی	۲۵,۸	۲۵,۹	۲۴,۹	۰,۰	۲۲,۲	۲۲,۳	۲۰,۴	۰,۰
زاهدان	۲۵,۶	۲۵,۶	۲۴,۷	۰,۰	۲۱,۷	۲۱,۷	۲۰,۰	۰,۰
زهک	۲۴,۴	۲۴,۳	۲۵,۰	۰,۰	۲۰,۵	۲۰,۵	۲۰,۸	۰,۰
سراوان	۲۳,۵	۲۳,۶	۲۲,۷	۰,۰	۱۹,۲	۱۹,۳	۱۸,۶	۰,۰
سریاز	۲۴,۹	۲۴,۹	۲۵,۰	۰,۰	۲۰,۵	۲۱,۱	۲۰,۴	۰,۰
سیب سوران	۲۲,۵	۲۲,۵	۲۲,۳	۰,۰	۱۸,۶	۱۸,۸	۱۸,۱	۰,۰
فنوج	۲۵,۲	۲۴,۹	۲۷,۵	۰,۰	۲۰,۵	۲۰,۲	۲۲,۶	۰,۰
قصرقند	۲۵,۲	۲۵,۱	۳۸,۵	۰,۰	۲۰,۵	۲۰,۵	۱۹,۶	۰,۰
کنارک	۲۵,۶	۲۵,۷	۲۵,۳	۰,۰	۲۰,۲	۲۰,۵	۱۹,۶	۰,۰
مهرستان	۲۳,۷	۲۳,۷	۲۳,۸	۰,۰	۱۹,۷	۱۹,۴	۱۹,۹	۰,۰
میرجاوه	۲۴,۵	۲۴,۵	۲۱,۳	۰,۰	۲۰,۳	۲۰,۳	۲۰,۴	۰,۰
نیک شهر	۲۵,۰	۲۵,۸	۲۴,۶	۰,۰	۲۰,۳	۲۰,۹	۲۰,۱	۰,۰
نیمروز	۲۵,۵	۲۵,۶	۲۴,۷	۰,۰	۲۲,۱	۲۲,۳	۲۱,۴	۰,۰
هامون	۲۵,۰	۲۵,۳	۲۴,۷	۰,۰	۲۰,۸	۲۳,۲	۱۸,۶	۰,۰
هیرمند	۲۴,۵	۲۴,۵	۰,۰	۰,۰	۲۰,۱	۲۰,۱	۰,۰	۰,۰



# سالنامه آمارهای جمعیتی و وقایع حیاتی استان سیستان و بلوچستان - ۱۳۹۸

## تعداد ازدواج های رخ داده بر حسب سن مرد در زمان ازدواج

شهرستان	جمع	کمتر از ۱۵ سال	۱۵-۱۹	۲۰-۲۴	۲۵-۲۹	۳۰-۳۴	۳۵-۳۹	۴۰-۴۴	۴۵-۴۹	۵۰-۵۴	۵۵-۵۹	۶۰-۶۴	۶۵-۶۹	۷۰ و بیشتر
کل استان	۲۳،۸۸۳	۸	۲،۵۹۸	۱۰،۷۲۱	۶،۷۰۶	۲،۱۸۷	۷۶۹	۳۶۴	۱۷۸	۱۰۵	۸۵	۶۴	۴۶	۵۲
ایرانشهر	۱،۷۶۰	۰	۱۳۸	۷۸۱	۵۲۹	۱۷۷	۶۱	۲۴	۱۸	۸	۸	۴	۷	۵
بمپور	۵۶۳	۰	۳۳	۲۳۸	۱۸۱	۶۰	۱۵	۱۵	۴	۲	۲	۴	۴	۵
تفتان	۲۱۲	۰	۲۲	۱۰۲	۴۹	۱۸	۸	۶	۱	۴	۰	۰	۱	۱
چابهار	۲،۰۵۰	۰	۱۴۶	۹۲۸	۶۳۵	۱۹۵	۷۵	۳۲	۱۸	۱۲	۲	۳	۲	۲
خاش	۱،۸۲۳	۰	۲۱۴	۸۸۲	۴۶۹	۱۲۳	۶۲	۳۰	۱۳	۴	۱۱	۹	۳	۳
دشتیاری	۸۵۵	۱	۸۰	۴۰۴	۲۳۲	۶۹	۳۰	۱۷	۷	۹	۳	۲	۰	۱
دلگان	۳	۰	۱	۱	۰	۱	۰	۰	۰	۰	۰	۰	۰	۰
راسک	۷۶۵	۰	۸۰	۳۹۶	۱۹۹	۴۹	۲۰	۸	۵	۳	۳	۲	۰	۰
راسک	۷۶۵	۰	۸۰	۳۹۶	۱۹۹	۴۹	۲۰	۸	۵	۳	۳	۲	۰	۰
زابلی	۲،۴۷۵	۲	۲۵۰	۹۵۱	۷۷۱	۲۹۷	۹۶	۳۷	۱۸	۱۶	۱۳	۱۲	۹	۳
زاهدان	۵،۳۳۷	۲	۵۱۳	۲،۱۳۱	۱،۶۴۰	۶۱۸	۲۲۲	۹۲	۴۸	۱۹	۱۹	۱۳	۹	۱۱
زهک	۴۳۸	۰	۵۶	۱۹۲	۱۲۷	۳۶	۸	۸	۴	۱	۰	۲	۳	۱
سراوان	۱،۷۴۷	۱	۳۲۰	۸۹۳	۳۳۹	۱۱۰	۳۳	۲۱	۷	۴	۱۰	۳	۱	۵
سرباز	۲۶۳	۱	۲۲	۱۲۹	۷۹	۱۹	۵	۶	۰	۰	۰	۱	۰	۱
سیب	۹۵۲	۰	۲۴۲	۵۰۲	۱۲۹	۳۹	۱۵	۱۰	۸	۱	۴	۰	۰	۲
سوران														
فوج	۴۱۲	۰	۳۹	۱۷۷	۱۳۴	۳۸	۱۰	۴	۴	۳	۰	۱	۰	۲
قصرقند	۳۸۳	۰	۳۰	۱۷۷	۱۱۴	۳۵	۱۴	۶	۲	۰	۱	۲	۱	۱
کنارک	۶۶۳	۰	۵۱	۲۸۷	۲۳۳	۶۱	۱۹	۶	۳	۱	۰	۰	۱	۱
مهرستان	۹۳۹	۰	۱۳۹	۵۲۲	۱۸۳	۴۶	۲۰	۱۲	۵	۴	۱	۳	۱	۳
میرجاوه	۲۱۰	۰	۲۲	۱۱۰	۵۱	۲۱	۳	۱	۱	۱	۰	۰	۰	۰
نیک شهر	۱،۵۸۰	۱	۱۵۶	۷۱۵	۴۸۱	۱۳۵	۴۳	۱۹	۱۰	۹	۴	۱	۳	۳
نیمروز	۱۵۸	۰	۱۱	۶۹	۴۴	۱۹	۵	۶	۰	۳	۰	۰	۱	۰
هامون	۶۳	۰	۳	۲۵	۲۵	۷	۱	۷	۰	۰	۰	۲	۰	۰
هیرمند	۲۳۲	۰	۳۰	۱۰۹	۶۲	۱۴	۴	۴	۲	۱	۴	۰	۰	۲



# سالنامه آمارهای جمعیتی و وقایع حیاتی استان سیستان و بلوچستان - ۱۳۹۸

## تعداد ازدواج های رخ داده بر حسب سن زن در زمان ازدواج

شهرستان	جمع	کمتر از ۱۰ سال	۱۰-۱۴	۱۵-۱۹	۲۰-۲۴	۲۵-۲۹	۳۰-۳۴	۳۵-۳۹	۴۰-۴۴	۴۵-۴۹	۵۰-۵۴	۵۵-۵۹	۶۰-۶۴	۶۵-۶۹	۷۰ و بیشتر
اداره کل	۲۳۸۸۳	۲	۱۹۴۸	۱۰۸۵۶	۶۰۳۳۲	۲۰۷۰۵	۱۰۲۲۷	۵۲۳	۱۹۱	۷۲	۱۴	۱۰	۱	۲	۰
ایرانشهر	۱۰۷۶۰	۰	۱۲۷	۷۲۱	۵۲۱	۲۳۹	۹۱	۴۴	۱۲	۴	۱	۰	۰	۰	۰
بمپور	۵۶۳	۰	۴۱	۲۲۰	۱۶۴	۷۰	۳۸	۱۴	۱۱	۳	۱	۱	۰	۰	۰
تفتان	۲۱۲	۰	۱۳	۱۱۲	۴۵	۲۵	۱۲	۳	۲	۰	۰	۰	۰	۰	۰
چابهار	۲۰۵۰	۰	۱۰۲	۹۱۵	۶۲۶	۲۴۸	۱۰۶	۳۱	۱۴	۵	۱	۱	۰	۱	۰
خاش	۱۸۲۳	۰	۲۴۸	۸۸۷	۴۱۶	۱۴۷	۷۲	۳۲	۱۷	۱	۱	۱	۱	۰	۰
دشتیاری	۸۵۵	۰	۷۸	۳۷۲	۲۵۳	۷۶	۴۱	۳۰	۴	۰	۱	۰	۰	۰	۰
دلگان	۳	۰	۱	۰	۱	۰	۱	۰	۰	۰	۰	۰	۰	۰	۰
راسک	۷۶۵	۰	۳۲	۴۱۵	۲۰۶	۷۵	۱۸	۱۶	۳	۰	۰	۰	۰	۰	۰
راسک	۷۶۵	۰	۳۲	۴۱۵	۲۰۶	۷۵	۱۸	۱۶	۳	۰	۰	۰	۰	۰	۰
زابلی	۲۰۴۷۵	۱	۱۱۵	۹۸۸	۶۷۹	۳۷۸	۱۷۷	۸۷	۳۱	۱۲	۴	۳	۰	۰	۰
زاهدان	۵۰۳۳۷	۱	۲۸۵	۲۰۲۰۳	۱۰۴۸۴	۷۵۱	۳۸۲	۱۴۸	۴۶	۲۹	۴	۳	۰	۱	۰
زهک	۴۳۸	۰	۳۴	۲۲۶	۹۱	۵۰	۱۵	۱۱	۸	۳	۰	۰	۰	۰	۰
سراوان	۱۰۷۴۷	۰	۲۷۶	۹۰۷	۳۴۸	۱۲۳	۵۱	۳۰	۸	۴	۰	۰	۰	۰	۰
سرباز	۲۶۳	۰	۱۷	۱۲۳	۷۴	۳۷	۹	۳	۰	۰	۰	۰	۰	۰	۰
سیب سوران	۹۵۲	۰	۱۷۱	۵۱۱	۱۷۵	۶۱	۲۲	۷	۳	۱	۱	۰	۰	۰	۰
فنوج	۴۱۲	۰	۳۴	۱۹۴	۱۲۳	۳۵	۱۷	۵	۲	۲	۰	۰	۰	۰	۰
قصرقند	۳۸۳	۰	۲۴	۱۹۵	۹۷	۳۴	۱۷	۱۱	۵	۰	۰	۰	۰	۰	۰
کنارک	۶۶۳	۰	۳۹	۳۵۲	۱۸۱	۵۵	۲۷	۷	۲	۰	۰	۰	۰	۰	۰
مهرستان	۹۳۹	۰	۱۰۲	۴۷۰	۲۵۲	۷۶	۲۵	۹	۵	۰	۰	۰	۰	۰	۰
میرجاوه	۲۱۰	۰	۱۹	۹۸	۶۱	۲۰	۹	۱	۲	۰	۰	۰	۰	۰	۰
نیک شهر	۱۰۵۸۰	۰	۱۵۴	۷۳۷	۴۲۳	۱۶۰	۷۴	۲۲	۳	۶	۰	۱	۰	۰	۰
نیمروز	۱۵۸	۰	۶	۶۱	۴۳	۲۳	۱۲	۷	۵	۱	۰	۰	۰	۰	۰
هامون	۶۳	۰	۷	۲۹	۱۴	۸	۱	۱	۳	۰	۰	۰	۰	۰	۰
هیرمند	۲۳۲	۰	۲۳	۱۲۰	۵۵	۱۴	۱۰	۴	۵	۱	۰	۰	۰	۰	۰



# سالنامه آمارهای جمعیتی و وقایع حیاتی استان سیستان و بلوچستان - ۱۳۹۸

## توزیع سنی زن و مرد در زمان ازدواج های رخ داده

زوجه / زوج	جمع	کمتر از ۱۰ سال	۱۰-۱۴	۱۵-۱۹	۲۰-۲۴	۲۵-۲۹	۳۰-۳۴	۳۵-۳۹	۴۰-۴۴	۴۵-۴۹	۵۰-۵۴	۵۵-۵۹	۶۰-۶۴	۶۵-۶۹	۷۰ و بیشتر
جمع	۲۳۸۸۳	۲	۱۰۹۴۸	۱۰۸۵۶	۶۰۳۳۲	۲۰۷۰۵	۱۰۲۲۷	۵۲۳	۱۹۱	۷۲	۱۴	۱۰	۱	۲	۰
تغییرات سال	۸	۰	۱	۴	۲	۱	۰	۰	۰	۰	۰	۰	۰	۰	۰
۱۵-۱۹	۲۰۵۹۸	۰	۴۳۹	۱۰۷۷۷	۳۲۳	۴۳	۱۴	۲	۰	۰	۰	۰	۰	۰	۰
۲۰-۲۴	۱۰۰۷۲۱	۱	۱۰۱۱۷	۶۰۰۲۶	۲۰۹۵۷	۴۹۰	۱۰۷	۱۹	۲	۲	۰	۰	۰	۰	۰
۲۵-۲۹	۲۰۰۸۶	۰	۱۶۹	۱۰۰۲۴	۶۶۳	۱۷۷	۴۱	۱۰	۱	۱	۰	۰	۰	۰	۰
۳۰-۳۴	۲۰۱۸۷	۰	۴۵	۴۲۳	۵۸۸	۶۱۰	۳۹۴	۱۰۹	۱۶	۱	۱	۰	۰	۰	۰
۳۵-۳۹	۷۶۹	۰	۱۱	۷۶	۱۵۷	۱۸۵	۱۹۲	۱۱۶	۲۸	۴	۰	۰	۰	۰	۰
۴۰-۴۴	۳۶۴	۰	۵	۲۲	۵۴	۶۹	۹۷	۷۴	۳۳	۸	۲	۰	۰	۰	۰
۴۵-۴۹	۱۷۸	۰	۰	۱۱	۱۵	۲۸	۳۹	۴۷	۲۵	۱۰	۱	۲	۰	۰	۰
۵۰-۵۴	۱۰۵	۰	۱	۰	۹	۱۶	۲۵	۳۰	۱۵	۶	۲	۱	۰	۰	۰
۵۵-۵۹	۸۵	۰	۰	۲	۴	۶	۱۷	۲۲	۲۵	۸	۱	۰	۰	۰	۰
۶۰-۶۴	۶۴	۰	۰	۱	۲	۵	۱۰	۱۲	۲۰	۹	۲	۲	۰	۱	۰
۶۵-۶۹	۴۶	۰	۰	۱	۰	۵	۷	۱۰	۸	۱۰	۳	۰	۱	۱	۰
۷۰ و بیشتر	۵۲	۰	۰	۰	۳	۱	۶	۱۱	۱۲	۱۲	۲	۵	۰	۰	۰



## جدا اول طلاق





# سالنامه آمارهای جمعیتی و وقایع حیاتی استان سیستان و بلوچستان-۱۳۹۸

## تعداد طلاق های رخ داده بر حسب سن مرد در زمان طلاق

شهرستان	جمع	کمتر از ۱۵ سال	۱۵-۱۹	۲۰-۲۴	۲۵-۲۹	۳۰-۳۴	۳۵-۳۹	۴۰-۴۴	۴۵-۴۹	۵۰-۵۴	۵۵-۵۹	۶۰-۶۴	۶۵ و بیشتر
کل استان	۱۰۹۴۵	۰	۲۶	۲۸۸	۵۴۵	۴۲۸	۲۹۷	۱۵۰	۷۶	۵۶	۲۷	۲۵	۲۷
ایرانشهر	۱۲۰	۰	۰	۱۹	۳۰	۳۰	۲۴	۹	۲	۴	۰	۰	۲
بمپور	۱۳	۰	۰	۱	۴	۳	۲	۲	۰	۰	۰	۱	۰
تفتان	۰	۰	۰	۰	۰	۰	۰	۰	۰	۰	۰	۰	۰
چابهار	۱۲۵	۰	۰	۱۴	۲۷	۳۳	۲۶	۱۶	۲	۳	۲	۱	۱
خاش	۱۰۴	۰	۲	۲۱	۳۳	۱۶	۹	۶	۴	۲	۳	۳	۵
دشتیاری	۲۰	۰	۰	۵	۸	۵	۰	۱	۰	۱	۰	۰	۰
دلگان	۱	۰	۰	۰	۱	۰	۰	۰	۰	۰	۰	۰	۰
راسک	۲۰	۰	۰	۳	۴	۴	۶	۱	۲	۰	۰	۰	۰
زابل	۴۴۰	۰	۸	۶۰	۱۲۸	۹۳	۶۴	۳۵	۱۸	۱۱	۷	۸	۸
زاهدان	۷۷۷	۰	۹	۱۰۰	۲۱۲	۱۸۷	۱۲۳	۵۶	۳۶	۲۶	۱۱	۱۰	۷
زهک	۰	۰	۰	۰	۰	۰	۰	۰	۰	۰	۰	۰	۰
سراوان	۱۳۰	۰	۴	۲۴	۳۸	۲۳	۱۶	۱۱	۶	۴	۲	۱	۱
سرباز	۰	۰	۰	۰	۰	۰	۰	۰	۰	۰	۰	۰	۰
سیب سوران	۷۷	۰	۲	۲۱	۲۲	۱۰	۱۱	۳	۳	۳	۱	۰	۱
فنوج	۱۵	۰	۰	۲	۷	۵	۱	۰	۰	۰	۰	۰	۰
قصرقند	۲۰	۰	۱	۲	۶	۱	۳	۴	۱	۰	۰	۱	۱
کنارک	۰	۰	۰	۰	۰	۰	۰	۰	۰	۰	۰	۰	۰
مهرستان	۲۰	۰	۰	۷	۵	۱	۴	۲	۱	۰	۰	۰	۰
میرجاوه	۸	۰	۰	۱	۳	۲	۱	۰	۰	۱	۰	۰	۰
نیک شهر	۵۵	۰	۰	۸	۱۷	۱۵	۷	۴	۱	۱	۱	۰	۱
نیمروز	۰	۰	۰	۰	۰	۰	۰	۰	۰	۰	۰	۰	۰
هامون	۰	۰	۰	۰	۰	۰	۰	۰	۰	۰	۰	۰	۰
هیرمند	۰	۰	۰	۰	۰	۰	۰	۰	۰	۰	۰	۰	۰



# سالنامه آمارهای جمعیتی و وقایع حیاتی استان سیستان و بلوچستان-۱۳۹۸

## تعداد طلاق های رخ داده بر حسب سن زن در زمان طلاق

شهرستان	جمع	۱۴-۱	۱۵-۱۹	۲۰-۲۴	۲۵-۲۹	۳۰-۳۴	۳۵-۳۹	۴۰-۴۴	۴۵-۴۹	۵۰-۵۴	۵۵-۵۹	۶۰-۶۴	۶۵ سال و بیشتر
کل استان	۱،۹۴۵	۱۱	۲۶۲	۴۸۵	۴۵۴	۳۳۰	۲۰۵	۱۰۴	۴۳	۲۴	۱۶	۸	۳
ایران شهر	۱۲۰	۱	۱۷	۳۱	۳۳	۲۰	۱۰	۶	۱	۰	۰	۱	۰
بمپور	۱۳	۰	۰	۴	۵	۲	۱	۱	۰	۰	۰	۰	۰
تفتان	۰	۰	۰	۰	۰	۰	۰	۰	۰	۰	۰	۰	۰
چابهار	۱۲۵	۰	۱۳	۲۵	۳۲	۳۰	۱۴	۶	۳	۲	۰	۰	۰
خاش	۱۰۴	۳	۲۶	۲۶	۱۶	۱۴	۷	۶	۳	۱	۱	۰	۱
دشتیاری	۲۰	۰	۵	۷	۷	۰	۰	۱	۰	۰	۰	۰	۰
دلگان	۱	۰	۰	۱	۰	۰	۰	۰	۰	۰	۰	۰	۰
راسک	۲۰	۰	۰	۸	۴	۴	۲	۲	۰	۰	۰	۰	۰
زابل	۴۴۰	۳	۶۰	۱۰۵	۹۷	۶۷	۵۵	۲۸	۹	۶	۶	۲	۲
زاهدان	۷۷۷	۲	۸۵	۱۸۴	۱۷۷	۱۴۳	۹۵	۴۶	۲۵	۹	۷	۴	۰
زهک	۰	۰	۰	۰	۰	۰	۰	۰	۰	۰	۰	۰	۰
سراوان	۱۳۰	۱	۲۱	۳۶	۳۴	۱۹	۹	۴	۱	۳	۲	۰	۰
سرباز	۰	۰	۰	۰	۰	۰	۰	۰	۰	۰	۰	۰	۰
سیب سوران	۷۷	۱	۱۸	۲۱	۱۸	۱۰	۵	۱	۱	۱	۰	۱	۰
فنوج	۱۵	۰	۱	۷	۳	۴	۰	۰	۰	۰	۰	۰	۰
قصر قند	۲۰	۰	۵	۴	۶	۳	۱	۱	۰	۰	۰	۰	۰
کنارک	۰	۰	۰	۰	۰	۰	۰	۰	۰	۰	۰	۰	۰
مهرستان	۲۰	۰	۴	۶	۴	۴	۱	۰	۰	۱	۰	۰	۰
میرجاوه	۸	۰	۰	۳	۲	۲	۰	۱	۰	۰	۰	۰	۰
نیک شهر	۵۵	۰	۷	۱۷	۱۶	۸	۵	۱	۰	۱	۰	۰	۰
نیمروز	۰	۰	۰	۰	۰	۰	۰	۰	۰	۰	۰	۰	۰
هامون	۰	۰	۰	۰	۰	۰	۰	۰	۰	۰	۰	۰	۰
هیرمند	۰	۰	۰	۰	۰	۰	۰	۰	۰	۰	۰	۰	۰



# سالنامه آمارهای جمعیتی و وقایع حیاتی استان سیستان و بلوچستان - ۱۳۹۸

## توزیع سنی مرد و زن در زمان طلاق رخ داده

زوجه / زوج	جمع	کمتر از ۱۰ سال	۱۴-۱۰	۱۴-۱۹	۲۰-۲۴	۲۵-۲۹	۳۰-۳۴	۳۵-۳۹	۴۰-۴۴	۴۵-۴۹	۵۰-۵۴	۵۵-۵۹	۶۰-۶۴	۶۵-۶۹	۷۰ و بیشتر
جمع	۱۰۹۴۵	۰	۱۱	۲۶۲	۴۸۵	۴۵۴	۳۳۰	۲۰۵	۱۰۴	۴۳	۲۴	۱۶	۸	۲	۱
کمتر از ۱۵ سال	۰	۰	۰	۰	۰	۰	۰	۰	۰	۰	۰	۰	۰	۰	۰
۱۵-۱۹	۲۶	۰	۲	۱۷	۶	۰	۱	۰	۰	۰	۰	۰	۰	۰	۰
۲۰-۲۴	۲۸۸	۰	۶	۱۲۴	۱۳۱	۲۱	۴	۱	۱	۰	۰	۰	۰	۰	۰
۲۵-۲۹	۵۴۵	۰	۳	۱۰۰	۲۳۴	۱۶۲	۳۶	۷	۲	۱	۰	۰	۰	۰	۰
۳۰-۳۴	۴۲۸	۰	۰	۱۳	۸۴	۱۸۱	۱۱۳	۲۶	۹	۲	۰	۰	۰	۰	۰
۳۵-۳۹	۲۹۷	۰	۰	۶	۱۹	۶۱	۱۱۷	۷۸	۱۵	۱	۰	۰	۰	۰	۰
۴۰-۴۴	۱۵۰	۰	۰	۲	۸	۱۹	۳۴	۵۲	۲۷	۷	۱	۰	۰	۰	۰
۴۵-۴۹	۷۶	۰	۰	۰	۳	۳	۱۰	۲۴	۲۲	۹	۵	۰	۰	۰	۰
۵۰-۵۴	۵۶	۰	۰	۰	۰	۳	۵	۸	۱۶	۱۲	۸	۳	۱	۰	۰
۵۵-۵۹	۲۷	۰	۰	۰	۰	۰	۳	۲	۶	۷	۴	۳	۱	۱	۰
۶۰-۶۴	۲۵	۰	۰	۰	۰	۱	۴	۲	۳	۱	۳	۷	۳	۱	۰
۶۵-۶۹	۱۵	۰	۰	۰	۰	۱	۲	۳	۱	۲	۳	۱	۲	۰	۰
۷۰ و بیشتر	۱۲	۰	۰	۰	۰	۲	۱	۲	۲	۱	۰	۲	۱	۰	۱



## سالنامه آماری جمعیتی و وقایع حیاتی استان سیستان و بلوچستان-۱۳۹۸

### تعداد طلاق رخ داده بر حسب طول مدت ازدواج های بار اول

شهرستان	جمع	کمتر از ۱ سال	۱-۲	۲-۳	۳-۴	۴-۵	۵ تا ۹ سال	۱۰ تا ۱۴ سال	۱۵ سال و بیشتر
کل استان	۱۸۷۷	۱۸۹	۲۰۳	۱۹۶	۱۲۵	۱۲۷	۵۰۵	۲۶۹	۲۶۳
ایرانشهر	۱۲۰	۵	۱۳	۱۶	۱۰	۵	۳۱	۲۵	۱۵
بمپور	۱۳	۰	۱	۲	۱	۱	۴	۲	۲
تفتان	۰	۰	۰	۰	۰	۰	۰	۰	۰
چابهار	۱۱۶	۸	۱۰	۹	۵	۶	۳۹	۲۰	۱۹
خاش	۱۰۳	۲۲	۱۴	۱۴	۷	۷	۱۸	۱۱	۱۰
دشتیاری	۲۰	۱	۳	۴	۱	۱	۹	۱	۰
دلگان	۱	۰	۰	۰	۰	۱	۰	۰	۰
راسک	۲۰	۱	۱	۳	۲	۰	۹	۲	۲
راسک	۲۰	۱	۱	۳	۲	۰	۹	۲	۲
زابل	۴۲۶	۵۰	۵۱	۳۳	۳۶	۲۷	۱۱۲	۶۱	۵۶
زاهدان	۷۴۷	۸۰	۸۳	۷۵	۴۴	۵۰	۱۹۲	۱۰۷	۱۱۶
زهک	۰	۰	۰	۰	۰	۰	۰	۰	۰
سراوان	۱۲۴	۹	۱۰	۱۶	۸	۱۲	۳۵	۱۵	۱۹
سرباز	۰	۰	۰	۰	۰	۰	۰	۰	۰
سیب سوران	۷۳	۳	۷	۹	۶	۱۴	۱۶	۱۰	۸
فنوج	۱۵	۰	۰	۳	۰	۰	۹	۳	۰
قصرقند	۲۰	۲	۱	۴	۱	۰	۶	۱	۵
کنارک	۰	۰	۰	۰	۰	۰	۰	۰	۰
مهرستان	۲۰	۳	۴	۱	۱	۰	۵	۲	۴
میرجاوه	۸	۰	۱	۲	۰	۰	۲	۲	۱
نیک شهر	۵۱	۵	۴	۵	۳	۳	۱۸	۷	۶
نیمروز	۰	۰	۰	۰	۰	۰	۰	۰	۰
هامون	۰	۰	۰	۰	۰	۰	۰	۰	۰
هیرمند	۰	۰	۰	۰	۰	۰	۰	۰	۰



# سالنامه آمارهای جمعیتی و وقایع حیاتی استان سیستان و بلوچستان - ۱۳۹۸

طلاق ها بر حسب شهری و روستایی و اختلاف سن زوج نسبت به زوج

اختلاف سن	جمع	شهری	روستایی		اختلاف سن	جمع	شهری	روستایی
جمع	۱،۹۴۵	۱،۷۸۲	۱۶۳		۰	۲۳۷	۲۲۰	۱۷
بیش از ۲۳ سال بزرگتر	۲۶	۲۵	۱		-۱	۷۵	۷۰	۵
۲۳	۵	۴	۱		-۲	۴۹	۴۵	۴
۲۲	۵	۴	۱		-۳	۲۴	۲۳	۱
۲۱	۹	۹	۰		-۴	۲۷	۲۶	۱
۲۰	۳	۳	۰		-۵	۱۱	۱۰	۱
۱۹	۳	۲	۱		-۶	۱۰	۱۰	۰
۱۸	۶	۵	۱		-۷	۵	۴	۱
۱۷	۸	۸	۰		-۸	۶	۵	۱
۱۶	۱۱	۱۰	۱		-۹	۵	۵	۰
۱۵	۹	۹	۰		-۱۰	۴	۳	۱
۱۴	۱۹	۱۶	۳		-۱۱	۴	۴	۰
۱۳	۲۵	۲۵	۰		-۱۲	۲	۲	۰
۱۲	۲۶	۲۴	۲		-۱۳	۱	۱	۰
۱۱	۳۸	۳۴	۴		-۱۴	۰	۰	۰
۱۰	۵۴	۴۸	۶		-۱۵	۰	۰	۰
۹	۶۹	۶۲	۷		-۱۶	۰	۰	۰
۸	۹۰	۸۰	۱۰		-۱۷	۲	۲	۰
۷	۱۳۴	۱۱۹	۱۵		-۱۸	۰	۰	۰
۶	۱۲۷	۱۱۳	۱۴		-۱۹	۱	۱	۰
۵	۱۵۰	۱۳۸	۱۲		-۲۰	۰	۰	۰
۴	۱۷۹	۱۶۶	۱۳		-۲۱	۰	۰	۰
۳	۱۶۲	۱۵۱	۱۱		-۲۲	۰	۰	۰
۲	۱۷۶	۱۶۳	۱۳		-۲۳	۱	۱	۰
۱	۱۴۷	۱۳۲	۱۵		بیش از ۲۳ سال کوچکتر	۰	۰	۰



میانگین سن طلاق های زوج و زوجه بر حسب نقاط شهری و روستایی

شهرستان	زوج				زوجه			
	کل	شهری	روستایی	نامشخص	کل	شهری	روستایی	نامشخص
کل استان	۳۳,۴	۳۳,۵	۳۲,۷	۰,۰	۲۸,۷	۲۸,۸	۲۷,۶	۰,۰
ایرانشهر	۳۳,۰	۳۳,۰	۳۱,۸	۰,۰	۲۷,۶	۲۷,۵	۲۸,۳	۰,۰
بمپور	۳۴,۸	۳۴,۸	۰,۰	۰,۰	۲۸,۵	۲۸,۵	۰,۰	۰,۰
تفتان	۰,۰	۰,۰	۰,۰	۰,۰	۰,۰	۰,۰	۰,۰	۰,۰
چابهار	۳۴,۴	۳۴,۱	۳۸,۱	۰,۰	۲۹,۴	۲۹,۵	۲۹,۳	۰,۰
خاش	۳۴,۲	۳۴,۲	۲۸,۳	۰,۰	۲۶,۷	۲۶,۸	۲۲,۴	۰,۰
دشتیاری	۲۹,۱	۲۸,۲	۲۹,۳	۰,۰	۲۴,۵	۲۲,۳	۲۴,۹	۰,۰
دلگان	۲۷,۲	۲۷,۲	۰,۰	۰,۰	۲۲,۰	۲۲,۰	۰,۰	۰,۰
راسک	۳۲,۷	۳۲,۷	۰,۰	۰,۰	۲۸,۹	۲۸,۹	۰,۰	۰,۰
زابل	۳۳,۸	۳۳,۹	۳۳,۳	۰,۰	۲۹,۴	۲۹,۵	۲۸,۵	۰,۰
زاهدان	۳۳,۶	۳۳,۶	۳۵,۳	۰,۰	۲۹,۶	۲۹,۶	۲۸,۴	۰,۰
زهک	۰,۰	۰,۰	۰,۰	۰,۰	۰,۰	۰,۰	۰,۰	۰,۰
سراوان	۳۲,۷	۳۲,۴	۳۵,۵	۰,۰	۲۷,۳	۲۶,۸	۳۱,۶	۰,۰
سرباز	۰,۰	۰,۰	۰,۰	۰,۰	۰,۰	۰,۰	۰,۰	۰,۰
سیب سوران	۳۱,۵	۳۱,۳	۳۱,۷	۰,۰	۲۶,۳	۲۶,۲	۲۶,۵	۰,۰
فنونج	۲۹,۰	۲۹,۰	۰,۰	۰,۰	۲۵,۸	۲۵,۸	۰,۰	۰,۰
قصرقند	۳۵,۷	۳۶,۲	۲۵,۲	۰,۰	۲۶,۴	۲۶,۸	۱۷,۹	۰,۰
کنارک	۰,۰	۰,۰	۰,۰	۰,۰	۰,۰	۰,۰	۰,۰	۰,۰
مهرستان	۳۰,۳	۲۹,۸	۳۰,۶	۰,۰	۲۶,۵	۲۳,۲	۲۸,۷	۰,۰
میرجاوه	۳۱,۴	۳۱,۴	۰,۰	۰,۰	۲۹,۰	۲۹,۰	۰,۰	۰,۰
نیک شهر	۳۲,۶	۳۳,۱	۳۲,۳	۰,۰	۲۶,۸	۲۷,۴	۲۶,۴	۰,۰
نیمروز	۰,۰	۰,۰	۰,۰	۰,۰	۰,۰	۰,۰	۰,۰	۰,۰
هامون	۰,۰	۰,۰	۰,۰	۰,۰	۰,۰	۰,۰	۰,۰	۰,۰
هیرمند	۰,۰	۰,۰	۰,۰	۰,۰	۰,۰	۰,۰	۰,۰	۰,۰



میانگین سن طلاق بار اول زوج و زوجه بر حسب نقاط شهری و روستایی

شهرستان	زوج			زوجه			
	کل	شهری	روستایی	نامشخص	کل	شهری	روستایی
کل استان	۳۳	۳۳	۳۲	۰	۲۹	۲۹	۲۸
ایرانشهر	۳۳	۳۳	۳۲	۰	۲۸	۲۸	۲۸
بمپور	۳۵	۳۵	۰	۰	۲۸	۲۸	۰
تفتان	۰	۰	۰	۰	۰	۰	۰
چابهار	۳۴	۳۳	۳۸	۰	۲۹	۲۹	۲۹
خاش	۳۴	۳۴	۲۸	۰	۲۷	۲۲	۲۲
دشتیاری	۲۹	۲۸	۲۹	۰	۲۲	۲۵	۲۵
دلکان	۲۷	۲۷	۰	۰	۲۲	۲۲	۰
راسک	۳۳	۳۳	۰	۰	۲۹	۲۹	۰
زابل	۳۴	۳۴	۳۳	۰	۲۹	۲۹	۲۹
زاهدان	۳۴	۳۴	۳۵	۰	۳۰	۲۸	۲۸
زهک	۰	۰	۰	۰	۰	۰	۰
سراوان	۳۲	۳۲	۳۵	۰	۲۷	۳۲	۲۷
سرباز	۰	۰	۰	۰	۰	۰	۰
سیب سوران	۳۱	۳۱	۳۱	۰	۲۶	۲۶	۲۶
فنوج	۲۹	۲۹	۰	۰	۲۶	۲۶	۰
قصرقند	۳۶	۳۶	۲۵	۰	۲۷	۱۸	۱۸
کنارک	۰	۰	۰	۰	۰	۰	۰
مهرستان	۳۰	۳۰	۳۱	۰	۲۳	۲۹	۲۳
میرجاوه	۳۱	۳۱	۰	۰	۲۹	۰	۰
نیک شهر	۳۳	۳۳	۳۲	۰	۲۸	۲۶	۲۶
نیمروز	۰	۰	۰	۰	۰	۰	۰
هامون	۰	۰	۰	۰	۰	۰	۰
هیرمند	۰	۰	۰	۰	۰	۰	۰



طلاق های بر حسب شهری و روستایی و طول مدت ازدواج

روستایی	شهری	جمع	طول مدت ازدواج
۱۶۳	۱،۷۸۲	۱،۹۴۵	جمع
۱۲	۱۹۰	۲۰۲	کمتر از ۱ سال
۲۲	۱۹۶	۲۱۸	۱-۲
۱۷	۱۸۵	۲۰۲	۲-۳
۸	۱۲۶	۱۳۴	۳-۴
۹	۱۲۴	۱۳۳	۴-۵
۱۱	۱۱۷	۱۲۸	۵-۶
۱۷	۱۱۵	۱۳۲	۶-۷
۸	۷۸	۸۶	۷-۸
۱۰	۷۸	۸۸	۸-۹
۷	۷۳	۸۰	۹-۱۰
۵	۵۴	۵۹	۱۰-۱۱
۵	۶۸	۷۳	۱۱-۱۲
۴	۴۷	۵۱	۱۲-۱۳
۴	۵۲	۵۶	۱۳-۱۴
۳	۳۲	۳۵	۱۴-۱۵
۳	۳۴	۳۷	۱۵-۱۶
۴	۱۸	۲۲	۱۶-۱۷
۰	۲۲	۲۲	۱۷-۱۸
۲	۲۴	۲۶	۱۸-۱۹
۱	۲۰	۲۱	۱۹-۲۰
۰	۲۲	۲۲	۲۰-۲۱
۰	۱۳	۱۳	۲۱-۲۲
۳	۱۲	۱۵	۲۲-۲۳
۰	۸	۸	۲۳-۲۴
۰	۹	۹	۲۴-۲۵
۰	۶	۶	۲۵-۲۶
۲	۷	۹	۲۶-۲۷
۱	۸	۹	۲۷-۲۸
۱	۶	۷	۲۸-۲۹
۴	۳۸	۴۲	بیشتر از ۲۹
۰	۰	۰	نامشخص



