

بِسْمِ اللَّهِ الرَّحْمَنِ الرَّحِيمِ

سالنامه آماری صندوق بازنشستگی کشوری

سال ۱۳۹۷

معاونت اداری و مالی
دفتر برنامه ریزی و توسعه سیستم ها
گروه آمار

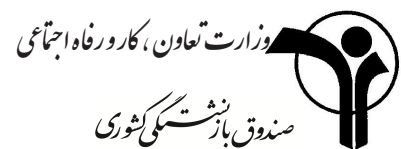

- عنوان : آمارنامه صندوق بازنشستگی کشوری- سال ۱۳۹۷
- مجری: دفتر برنامه ریزی و توسعه سیستم ها
- مدیرمسئول: بهروز انتظاری
- تهیه و تدوین: نرگس حسینی نیا
- با تشکر از: شرکت طراحی مهندسی بهور- اداره کل امور مالی- اداره کل درآمد و هزینه- اداره کل امور اداری- اداره کل فرهنگی و اجتماعی- روابط عمومی و امور بین الملل- اداره کل حقوقی- اداره کل استان تهران- موسسه راهبردهای بازنشستگی صبا
- ویرایش: زهرا ابراهیم پور- کوثر خلیلی
- گرافیک: نرگس حسینی نیا
- تاریخ انتشار: پاییز ۱۳۹۸
- تاریخ اخذ گزارش از سیستم های اطلاعاتی: تابستان ۱۳۹۸
- چاپ: اول
- شمارگان: ۱۰۰۰ نسخه
- نشانی: خیابان فاطمی، میدان جهاد، شماره ۶۱، طبقه سوم
- تلفن: ۸۸۹۶۴۱۴۹
- فکس: ۸۳۵۱۶۱۱۳
- سایت : www.cspf.ir
- پست الکترونیکی: plan.cspf@gmail.com

پیشگفتار

نگاه توسعه ای به مدیریت برپایه استراتژی تحلیل و شناسایی وضعیت موجود ، فرصت ها و چالشها از ارکان حائز اهمیت در رشد و تداوم موجودیت هر سازمان و تشکیلاتی است . مدیریت و راهبرد نیازمند دانش و اطلاعات کافی برای تصمیم گیری است. آمار تولید شده توسط هر سازمان و تشکیلاتی که براساس وظایف قانونی آن تولید می شود از مهمترین فعالیت های بنیادی در این زمینه است و هر گونه فعالیت در این عرصه باعث تعمیق شناخت مسایل، افزایش دانایی سازمانی، دقت در تصمیم گیری ها و در نهایت افزایش توانمندی در ارائه هر چه بهتر خدمات خواهد شد. بی تردید ارائه خدمات بهینه مستلزم در نظر گرفتن حقیقت های آماری است که مورد نیاز شبکه های سیاست گذاری و برنامه ریزی است.

در این راستا و با هدف نظام مند کردن انتشار و اطلاع رسانی آمارهای رسمی صندوق، سالنامه آماری پیش رو به تفکیک منطقه ای (۳۱ استان) در قالب شاخص و نماگر، جداول آماری، نمودار و ... با عزم مدیریتی و کارشناسی در پنج بخش : افراد تحت پوشش، رفاهی و حمایتی، مالی و اقتصادی، منابع انسانی و بخش سایر اقلام تهیه و منتشر گردیده است.

امین پورذاکری

معاون اداری و مالی

مقدمه

امروزه دانایی بشر منوط به داده‌ها و اطلاعاتی است که ماهیت سمت و سوی حرکت بشر را به طور کامل تغییر می‌دهند. دوران امروز، دوران تغییرات سریع و پی‌درپی است. اگر با تغییرات همگام نشویم، زیر چرخ عظیم تغییر خرد خواهیم شد. از این رو نقش روز افزون آمار و اطلاعات به عنوان پیش نیاز کلیه تصمیم‌گیری‌ها، سیاستگذاری‌ها و برنامه‌ریزی‌ها بر کسی پوشیده نیست. در صورتی که آمار قابل اطمینان در سازمان وجود نداشته باشد، برنامه‌ریزی با مشکل روبه‌رو شده و امکانات موجود در مسیر درست به کارگرفته نخواهد شد.

به بیان دیگر، آمار، یکی از عوامل اصلی سیاستگذاری و مدیریت در هر سازمانی محسوب می‌شود، مقوله‌ای که ارزش آن روز به روز بیشتر می‌شود. جهت نیل به این اهداف، سالنامه آماری صندوق بازنشستگی کشوری همچون سنوات گذشته تهیه و در اختیار تصمیم‌گیران، برنامه‌ریزان و محققین قرار می‌گیرد.

بهبود انتظاری

مدیرکل دفتر برنامه‌ریزی و توسعه سیستم‌ها

معرفی صندوق

به استناد اساسنامه صندوق بازنشستگی کشوری، این صندوق موسسه ای بیمه ای، دارای شخصیت حقوقی مستقل که مسئولیت اداره امور صندوق بازنشستگی مستخدمان مشمول مقررات بازنشستگی کشوری را با رعایت مقررات استخدامی مربوط عهده دار است.

عمده مشمولین مقررات بازنشستگی کشوری عبارتند از:

- ۱ - مستخدمین رسمی مشمول قانون مدیریت خدمات کشوری .
- ۲ - مستخدمین رسمی مشمول آئین نامه استخدامی اعضای هیات علمی دانشگاهها و موسسات آموزش عالی.
- ۳ - قضات قوه قضائیه و دادگستری مشمول مقررات استخدامی قضات .
- ۴ - مستخدمین رسمی (کادر سیاسی) وزارت امور خارجه مشمول مقررات استخدامی وزارت امور خارجه .
- ۵ - مستخدمین ثابت شهرداریهای سراسر کشور به استثناء شهرداری تهران.
- ۶ - مستخدمین پیمانی دستگاههای اجرائی (متقاضی استفاده از مقررات بازنشستگی و وظیفه صندوق بازنشستگی کشوری) .
- ۷ - خویش فرمایان .

صندوق بازنشستگی کشوری ماموریت دارد در جهت ارائه و گسترش خدمات بیمه های اجتماعی در امور بازنشستگی، از کارافتادگی و فوت (در چارچوب قوانین ذیربط) با اهتمام به افزایش مشترکین و گسترش فعالیت های بیمه ای (عمر، حوادث و درمان تکمیلی) فعالیت نماید.

صندوق بازنشستگی کشوری با داشتن ۳۱ مدیریت در استان تهران و سایر استانها انجام فعالیت های بیمه اجتماعی در امور بازنشستگی، از کارافتادگی و فوت مشمولین مقررات بازنشستگی دولتی را با رویکرد توجه به تسهیل و تسریع در انجام امور به عهده دارد.

فهرست

۱۵	بخش اول : افراد تحت پوشش
۱۶	تعاریف و مفاهیم
۱۸	جدول ۱-۱- جمعیت تحت پوشش
۱۹	نمودار ۱-۱- جمعیت تحت پوشش
۱۹	نمودار ۱-۲- توزیع نسبی حقوق بگیران بر حسب حالت
۲۰	نمودار ۱-۳- افراد کسور پرداز به تفکیک استان
۲۱	جدول ۱-۲- مشترکین خویش فرمایی به تفکیک نوع پرونده
۲۲	جدول ۱-۳- حقوق بگیران به تفکیک حالت
۲۳	نمودار ۱-۴- ازکارافتاده به تفکیک استان بر حسب نوع ازکارافتادگی
۲۳	نمودار ۱-۵- شاغلین متوفی به تفکیک استان بر حسب نوع فوت
۲۴	جدول ۱-۴- حقوق بگیران به تفکیک جنسیت
۲۶	نمودار ۱-۶- توزیع حقوق بگیران به تفکیک حالت و جنسیت
۲۶	نمودار ۱-۷- توزیع حقوق بگیران به تفکیک جنسیت در استان ها
۲۷	جدول ۱-۵- حقوق بگیران به تفکیک رشته شغلی
۲۹	نمودار ۱-۸- حقوق بگیران به تفکیک رشته شغلی
۳۰	جدول ۱-۶- حقوق بگیران به تفکیک ارگان
۳۲	نمودار ۱-۹- حقوق بگیران به تفکیک ارگان
۳۳	جدول ۱-۷- حقوق بگیران به تفکیک مدرک تحصیلی
۳۵	نمودار ۱-۱۰- حقوق بگیران به تفکیک مدرک تحصیلی
۳۶	جدول ۱-۸- میانگین سن بازنشستگی حقوق بگیران
۳۷	نمودار ۱-۱۱- میانگین سن بازنشستگی حقوق بگیران
۳۸	جدول ۱-۹- طبقه بندی سن فعلی و سن فوت حقوق بگیران
۳۹	نمودار ۱-۱۲- طبقه بندی سن فعلی و سن فوت حقوق بگیران
۴۰	جدول ۱-۱۰- میانگین سن فعلی بازنشسته و ازکارافتاده به تفکیک استان
۴۱	جدول ۱-۱۱- میانگین سن فوت بازنشسته و شاغل متوفی به تفکیک استان
۴۲	جدول ۱-۱۲- میانگین مدت پرداخت حقوق به حقوق بگیران
۴۳	جدول ۱-۱۳- میانگین مدت خدمت حقوق بگیران
۴۴	جدول ۱-۱۴- وراثت وظیفه بگیر به تفکیک جنسیت
۴۵	نمودار ۱-۱۳- وراثت وظیفه بگیر به تفکیک جنسیت

فهرست

۴۶	جدول ۱-۱۵- وراث وظیفه بگیر به تفکیک نسبت
۴۷	نمودار ۱-۱۴- وراث وظیفه بگیر به تفکیک نسبت
۴۸	جدول ۱-۱۶- وراث وظیفه بگیر به تفکیک سن
۵۱	نمودار ۱-۱۵- وراث وظیفه بگیر به تفکیک سن
۵۲	جدول ۱-۱۷- وراث وظیفه بگیر به تفکیک تعداد ورثه
۵۳	نمودار ۱-۱۶- وراث وظیفه بگیر به تفکیک تعداد ورثه
۵۴	جدول ۱-۱۸- تک ورثه زن به تفکیک استان
۵۵	جدول ۱-۱۹- تک ورثه دانشجوی پسر به تفکیک استان
۵۶	جدول ۱-۲۰- تک ورثه دانشجوی بند ج به تفکیک استان
۵۷	جدول ۱-۲۱- دفترکل های مرتبط به تفکیک استان
۵۸	جدول ۲۲- ۱- انتقال و استرداد به تفکیک استان
۵۹	جدول ۲۳- ۱- پرونده های مطرح شده در کمیته مصوبات حقوق وظیفه و ارفاق جانبازان
۶۰	جدول ۲۴- ۱- تعداد مراجعه کنندگان به واحد مشاوره و پاسخگو (ستاد) به تفکیک نوع خدمت
۶۱	نرخ جایگزینی صندوق : ۱۳۹۳-۹۷
۶۲	پوشش حمایتی (پشتیبانی) صندوق : ۱۳۹۳-۹۷
۶۵	بخش دوم : رفاهی و حمایتی
۶۶	تعاریف و مفاهیم
۶۷	جدول ۱-۲- خدمات رفاهی و حمایتی به تفکیک سال : ۱۳۹۳-۹۷
۶۸	جدول ۲-۲- تعداد کمک هزینه پرداخت شده تورهای زیارتی- سیاحتی به تفکیک استان
۶۹	جدول ۲-۳- تعداد وام های پرداخت شده به تفکیک استان
۷۰	جدول ۲-۴- بیمه عمر و حوادث به تفکیک استان
۷۱	جدول ۲-۵- تعداد بیمه تکمیلی به تفکیک استان
۷۲	جدول ۲-۶- تعداد معرفی نامه های صادره بیمه تکمیلی به تفکیک استان
۷۳	جدول ۲-۷- تعداد بیماران خاص تحت پوشش به تفکیک استان
۷۴	جدول ۲-۸- تعداد حواله های صادر شده بیمه تکمیلی به تفکیک استان
۷۵	جدول ۲-۹- تعداد کمک هزینه سمعک، عصا و عینک به تفکیک استان
۷۶	جدول ۲-۱۰- خانه های امید بازنشستگان
۷۹	بخش سوم: مالی و اقتصادی
۸۰	جدول ۳-۱- میزان منابع صندوق: ۱۳۹۳-۹۷

فهرست

۸۰	جدول ۳-۲- میزان مصارف صندوق: ۹۷-۱۳۹۳
۸۱	جدول ۳-۳- وضعیت هلدینگ ها و تعداد شرکت های زیرمجموعه
۸۲	نمودار ۳-۱- ارزش و ترکیب سرمایه گذاری ها (بهای تمام شده)
۸۳	جدول ۳-۴- سود حاصل از فعالیت های اقتصادی : ۹۷-۱۳۹۳
۸۳	نمودار ۳-۲- سود حاصل از فعالیت های اقتصادی : ۹۷-۱۳۹۳
۸۴	جدول ۳-۵- میزان سرمایه گذاری ها : ۹۷-۱۳۹۳
۸۴	نمودار ۳-۳- میزان سرمایه گذاری ها : ۹۷-۱۳۹۳
۸۵	جدول ۳-۶- سرمایه گذاری در شرکت های فرعی
۸۶	جدول ۳-۷- سرمایه گذاری در شرکت های وابسته
۸۷	جدول ۳-۸- سرمایه گذاری در سایر شرکت ها
۸۹	بخش چهارم: منابع انسانی
۹۰	تعاریف و مفاهیم
۹۱	جدول ۴-۱- ترکیب نیروی انسانی صندوق به تفکیک استان
۹۲	جدول ۴-۲- ترکیب نیروی انسانی صندوق به تفکیک نوع قرارداد
۹۲	جدول ۴-۳- ترکیب نیروی انسانی صندوق به تفکیک مدرک تحصیلی
۹۳	جدول ۴-۴- ترکیب نیروی انسانی صندوق به تفکیک مدت خدمت
۹۳	جدول ۴-۵- ترکیب نیروی انسانی صندوق به تفکیک سن
۹۴	جدول ۴-۶- اقلام آموزش و پژوهش
۹۵	جدول ۴-۷- تعداد دوره های برگزار شده آموزش
۹۶	جدول ۴-۸- سرانه آموزش کارمندان صندوق بر حسب نوع دوره به تفکیک استان
۹۹	بخش پنجم: سایر
۱۰۰	جدول ۵-۱- اقلام حقوقی : ۹۷-۱۳۹۵
۱۰۱	جدول ۵-۲- اقلام فناوری اطلاعات
۱۰۲	جدول ۵-۳- تعداد مراجعه حقوق بگیران صندوق بازنشستگی کشوری به دفاتر پیشخوان
۱۰۳	جدول ۵-۴- تعداد پیام های صوتی دریافت شده توسط کارشناسان مرکز ارتباط مشترکین
۱۰۳	جدول ۵-۵- تعداد پاسخ دهی کارشناسان مرکز ارتباط مشترکین
۱۰۳	جدول ۵-۶- تعداد خدمات دریافت شده از تلفن گویا- مرکز ارتباط مشترکین به تفکیک نوع
۱۰۴	جدول ۵-۷- اقلام اطلاع رسانی
۱۰۵	نرخ نفوذ خدمات اینترنتی

بخش اول

افراد تحت پوشش

تعاریف و مفاهیم

جمعیت تحت پوشش: مجموع افراد بازنشسته، از کارافتاده، شاغل / بازنشسته متوفی، وراثت وظیفه بگیر

ایشان و کسورپردازان اعم از شاغلین و خویش فرمایان

بازنشسته: فردی است که پس از احراز شرایط قانونی از نظر سن و سابقه پرداخت کسور بازنشستگی

مطابق با قوانین موضوعه، از مزایای بازنشستگی استفاده می کند.

از کارافتاده: فرد کسورپردازی که قبل از تحقق بازنشستگی قانونی به تشخیص مراجع صلاحیت دار به

سبب انجام وظیفه یا غیر آن توان انجام کار را از دست داده و حقوق وظیفه و از کارافتادگی دریافت می دارد.

شاغل متوفی: فرد شاغلی که قبل از تحقق بازنشستگی قانونی، فوت می نماید (به سبب انجام وظیفه یا

غیر آن) و دارای ورثه مشمول دریافت حقوق وظیفه می باشد.

بازنشسته متوفی: بازنشسته یا از کارافتاده فوت شده ای است که دارای ورثه مشمول دریافت حقوق

وظیفه باشد.

وراثت وظیفه بگیر: وراثت بازنشستگان، از کارافتادگان، شاغلین متوفی که بر اساس قوانین موضوعه

مشمول دریافت حقوق وظیفه وراثت می گردند.

افراد کسورپرداز: آن بخش از کارکنان دستگاه های اجرایی و اشخاصی که به موجب قوانین موضوعه

مشترک صندوق بازنشستگی کشوری شده و به این صندوق کسور پرداخت می نمایند.

خویش فرما: مشتری که با عقد قرارداد با صندوق، شخصا کسور بازنشستگی متعلقه را به صندوق

بازنشستگی پرداخت می نماید.

رشته شغلی: مجموع رشته های مشاغلی که از لحاظ نوع کار، حرفه، رشته تحصیلی و تجربی وابستگی

نزدیک داشته باشد.

سن بازنشستگی: سنی که براساس قوانین موضوعه برای بازنشستگی مشترکان صندوق تعیین می شود.

سن فعلی: سن حقوق بگیران را در تاریخ تهیه گزارش نشان می دهد.

مدت پرداخت حقوق: میانگین مدت دریافت حقوق از تاریخ تعلق (بازنشستگی) تا زمان قطع رابطه

مالی

مدت خدمت: مدت زمانی که مشترک / بیمه شده بطور متوالی یا متناوب کسور / حق بیمه خود را به

صندوق بیمه ای پرداخت کرده است.

تعاریف و مفاهیم

سنوات خدمت ارفاقی: مدتی است که بدون انجام خدمت و به منظور احراز بازنشستگی یا محاسبه حقوق به سنوات خدمت انجام شده، اضافه می شود.

کسور بازنشستگی: مبلغی که به موجب قوانین موضوعه به منظور تامین بازنشستگی و وظیفه همراه از حقوق و مزایا کسر و توسط مشترک و کارفرمای او به صندوق بازنشستگی کشوری پرداخت می گردد.

کمک هزینه عائله مندی: مبلغی که به کارکنان شاغل، بازنشسته و از کارافتاده که دارای عائله تحت تکفل هستند پرداخت می گردد.

کمک هزینه اولاد: مبلغی که به کارکنان شاغل، بازنشسته و از کارافتاده که دارای فرزند تحت تکفل هستند پرداخت می گردد.

انتقال کسور: جابجایی کسور بازنشستگی و یا حق بیمه مشترکین به سبب تغییر صندوق

استرداد کسور: بازپس دادن وجه کسور پس از قطع رابطه مشترک با صندوق، مازاد و یا اشتباه واریزی به دستگاه محل خدمت وی

گروه مشاوره و پاسخگو: به منظور تسهیل و تسریع در انجام امور و پاسخ گویی به مراجعین و برقراری تعامل صحیح تر با مخاطبین مرکز مشاوره و پاسخ گویی راه اندازی گردید. این واحد با استقرار سیستم های مکانیزه و حضور کارشناسان مسلط، پاسخگویی و حل مشکلات مراجعین را فراهم نموده است.

پوشش حمایتی (پشتیبانی): نسبت تعداد شاغلین (کسورپرداز) به تعداد حقوق بگیران.

نرخ جایگزینی: نسبت میانگین اولین حقوق حقوق بگیران به میانگین آخرین حقوق مشمول کسر کسور * ۱۰۰

خدمات واگذار شده (پیشخوان دولت): در اجرای بند ۲ بند ج ماده ۴۶ و ماده ۶۴ قانون برنامه پنج ساله پنجم توسعه، در خصوص کاهش تصدی گریهای دولتی و در راستای توزیع عادلانه خدمات در کلیه نقاط کشور، بخشی از خدمات غیر حاکمیتی این صندوق به دفاتر پیشخوان در سطح کشور واگذار گردید

مرکز ارتباط با مشترکین: با هدف کاهش مراجعات حضوری و تسریع و ساده سازی ارتباط و تعامل مناسب با مشترکین، واحد تخصصی پاسخگویی تلفنی با استفاده از فناوری های روز در صندوق از سال ۱۳۹۵ راه اندازی گردید. این سامانه از درگاه های مختلف همچون سایت صندوق، ایمیل، پیامک، موبایل، تلفن درخواست را دریافت و پاسخ آن را از همان طریق و به همراه کد پیگیری به خدمت گیرنده ارائه می نماید. در کلیه مراحل امکان پیگیری توسط درخواست کننده وجود دارد.

جدول ۱-۱- جمعیت تحت پوشش

شاغلین کسورپرداز	حقوق بگیران			جمع براساس پرونده	جمع براساس نفر	سال/استان
	وراث و وظیفه بگیر	بازنشسته و شاغل متوفی	بازنشسته و ازکارافتاده			
۱.۱۵۰.۰۰۰	۳۰۲.۰۲۷	۲۳۰.۱۸۵	۱.۰۰۶.۹۴۰	۲.۳۸۷.۱۲۵	۲.۴۵۸.۹۶۷	۱۳۹۳
۱.۱۴۲.۳۲۸	۳۱۹.۴۶۰	۲۳۱.۳۳۸	۱.۰۴۶.۸۳۸	۲.۴۲۰.۵۰۴	۲.۵۰۸.۶۲۶	۱۳۹۴
۱.۰۹۸.۰۷۱	۳۲۸.۷۰۲	۲۳۷.۱۴۲	۱.۰۸۸.۲۴۴	۲.۴۲۳.۴۵۷	۲.۵۱۵.۰۱۷	۱۳۹۵
۱.۰۵۷.۵۲۲	۳۳۵.۵۷۱	۲۴۴.۸۳۹	۱.۱۲۷.۳۰۷	۲.۴۲۹.۶۶۸	۲.۵۲۰.۴۰۰	۱۳۹۶
۱.۰۳۱.۷۵۵	۳۴۵.۰۱۲	۲۵۳.۵۱۱	۱.۱۷۶.۳۵۰	۲.۴۶۱.۶۱۶	۲.۵۵۳.۱۱۷	۱۳۹۷
۵۱.۰۰۵	۱۷.۶۱۶	۱۳.۴۴۸	۵۹.۲۲۶	۱۲۳.۶۷۹	۱۲۷.۸۴۷	آذربایجان شرقی
۳۸.۸۶۳	۱۰.۵۴۹	۷.۸۲۸	۳۹.۶۱۳	۸۶.۳۰۴	۸۹.۰۲۵	آذربایجان غربی
۲۰.۳۰۲	۴.۳۸۱	۳.۰۲۴	۱۶.۴۳۳	۳۹.۷۵۹	۴۱.۱۱۶	اردبیل
۵۴.۴۷۲	۱۹.۷۰۵	۱۵.۰۹۶	۸۳.۴۴۳	۱۵۳.۰۱۱	۱۵۷.۶۲۰	اصفهان
۲۲.۳۹۹	۶.۷۷۵	۵.۲۳۶	۲۸.۰۳۹	۵۵.۶۷۴	۵۷.۲۱۳	البرز
۱۳.۷۲۹	۲.۷۳۰	۱.۶۰۶	۹.۴۳۶	۲۴.۷۷۱	۲۵.۸۹۵	ایلام
۱۳.۹۷۱	۳.۵۸۹	۲.۳۰۹	۱۳.۰۱۴	۲۹.۲۹۴	۳۰.۵۷۴	بوشهر
۱۶۴.۲۳۹	۸۶.۲۷۲	۶۹.۲۲۶	۲۳۷.۷۱۴	۴۷۱.۱۷۹	۴۸۸.۲۲۵	تهران
۱۵.۴۰۹	۲.۶۸۱	۱.۷۱۰	۱۳.۷۰۲	۳۰.۸۲۱	۳۱.۷۹۲	چهارمحال و بختیاری
۱۵.۸۹۲	۲.۷۶۷	۱.۹۶۶	۱۳.۰۹۸	۳۰.۹۵۶	۳۱.۷۵۷	خراسان جنوبی
۸۱.۳۴۲	۲۵.۰۳۵	۱۸.۱۵۳	۸۹.۹۸۳	۱۸۹.۴۷۸	۱۹۶.۳۶۰	خراسان رضوی
۱۵.۱۸۷	۲.۲۷۰	۱.۴۴۱	۹.۵۱۴	۲۶.۱۴۲	۲۶.۹۷۱	خراسان شمالی
۵۰.۴۷۰	۱۸.۱۲۸	۱۲.۱۳۳	۴۹.۸۲۹	۱۱۲.۴۳۲	۱۱۸.۴۲۷	خوزستان
۱۵.۹۱۴	۴.۰۸۰	۳.۰۵۷	۱۴.۶۲۳	۳۳.۵۹۴	۳۴.۶۱۷	زنجان
۹.۷۶۳	۵.۰۶۲	۳.۹۶۳	۱۵.۳۸۲	۲۹.۱۰۸	۳۰.۲۰۷	سمنان
۳۴.۹۸۹	۹.۷۳۸	۵.۱۶۷	۱۹.۹۲۲	۶۰.۰۷۸	۶۴.۶۴۹	سیستان و بلوچستان
۶۴.۶۰۶	۲۰.۶۲۲	۱۴.۴۵۴	۸۳.۲۱۳	۱۶۲.۲۷۳	۱۶۸.۴۴۱	فارس
۱۴.۳۸۵	۳.۳۸۱	۲.۵۴۴	۱۵.۰۴۷	۳۱.۹۷۶	۳۲.۸۱۳	قزوین
۱۴.۱۱۷	۳.۲۷۸	۲.۴۱۸	۱۱.۱۵۲	۲۷.۶۸۷	۲۸.۵۴۷	قم
۲۴.۵۲۳	۵.۲۱۲	۳.۶۳۸	۱۹.۳۱۹	۴۷.۴۸۰	۴۹.۰۵۴	کردستان
۴۶.۷۹۵	۱۲.۵۵۳	۸.۶۰۰	۴۴.۶۵۸	۱۰۰.۰۵۳	۱۰۴.۰۰۶	کرمان
۲۹.۳۵۴	۹.۰۳۰	۶.۱۴۵	۲۹.۴۶۰	۶۴.۹۵۹	۶۷.۸۴۴	کرمانشاه
۱۶.۲۴۳	۳.۰۳۳	۱.۵۱۵	۱۱.۰۴۲	۲۸.۸۰۰	۳۰.۳۱۸	کهگیلویه و بویراحمد
۲۵.۳۹۴	۷.۲۶۳	۵.۰۶۵	۲۴.۱۵۰	۵۴.۶۰۹	۵۶.۸۰۷	گلستان
۳۰.۶۳۲	۱۳.۶۹۹	۱۰.۵۶۰	۵۵.۹۸۳	۹۷.۱۷۵	۱۰۰.۳۱۴	گیلان
۲۷.۵۶۱	۷.۹۰۵	۵.۱۸۲	۲۳.۴۲۰	۵۶.۱۶۳	۵۸.۸۸۶	لرستان
۴۱.۵۷۷	۱۶.۰۴۹	۱۲.۳۵۴	۶۱.۷۶۶	۱۱۵.۶۹۷	۱۱۹.۳۹۲	مازندران
۱۶.۱۷۴	۶.۲۵۰	۴.۷۴۱	۲۲.۱۰۸	۴۳.۰۲۳	۴۴.۵۳۲	مرکزی
۲۳.۱۶۴	۴.۴۱۱	۲.۶۷۴	۱۲.۶۹۱	۳۸.۵۲۹	۴۰.۲۶۶	هرمزگان
۲۵.۰۸۵	۶.۹۳۲	۵.۰۲۴	۲۸.۱۵۸	۵۸.۲۶۷	۶۰.۱۷۵	همدان
۱۴.۱۹۹	۴.۰۱۶	۳.۲۳۴	۲۱.۲۱۲	۳۸.۶۴۵	۳۹.۴۲۷	یزد

جمع پرونده = بازنشسته + ازکارافتاده + بازنشسته متوفی + شاغل متوفی + افراد کسورپرداز (شاغلین و مشترکین خویش فرما)

جمع نفر = بازنشسته + ازکارافتاده + وراث + افراد کسورپرداز
تا سال ۱۳۹۳ تعداد شاغلین کسورپرداز براساس برآوردی مالی اعلام می گردید لیکن با راه اندازی سیستم شاغلین از سال ۹۴ و با تکمیل اطلاعات آن، مقرر گردید تعداد شاغلین از سال ۹۴ به بعد براساس سیستم شاغلین ذکر گردد

نمودار ۱-۱- جمعیت تحت پوشش

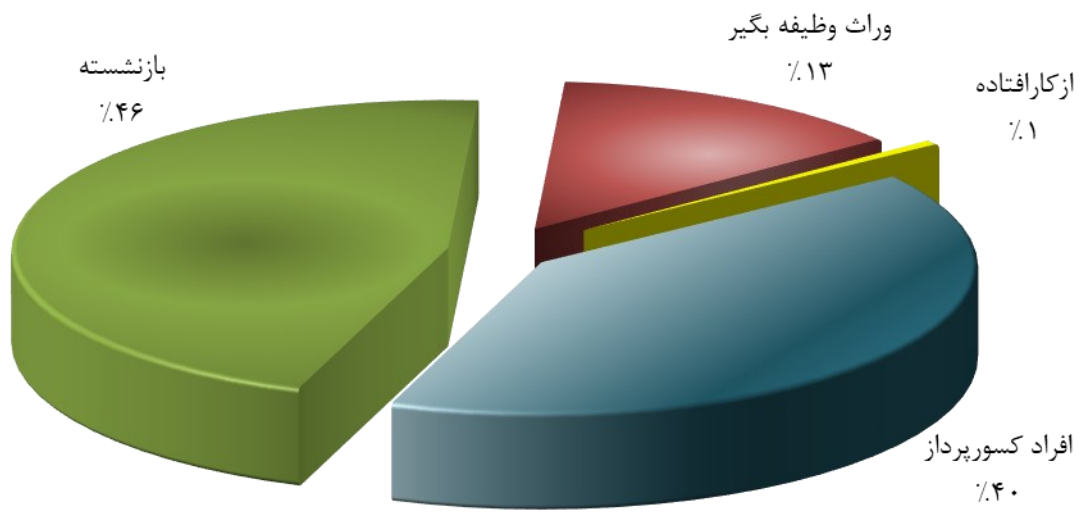

نمودار ۱-۲- توزیع نسبی حقوق بگیران بر حسب حالت

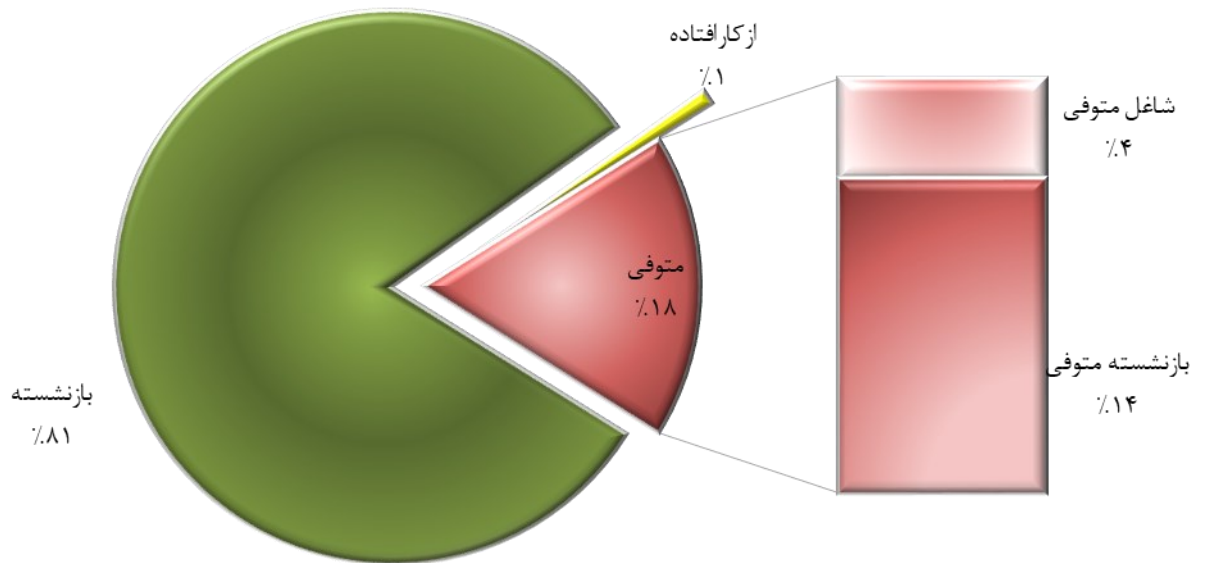

نمودار ۳-۱- افراد کسور پرداز (شاغل و خویش فرما) به تفکیک استان



جدول ۱-۲- مشترکین خویش فرمایی به تفکیک نوع پرونده

سال / استان	جمع	استعفا	اخراج	باز خرید	مرخصی
۱۳۹۳	۹۳۱	-	-	-	-
۱۳۹۴	۱,۳۸۰	۱۱۳	۶۳	۶۰۶	۵۹۸
۱۳۹۵	۳,۲۵۶	۱۷۸	۱۰۲	۸۱۲	۲,۱۶۴
۱۳۹۶	۳,۰۰۳	۲۰۰	۱۱۵	۸۱۳	۱,۸۷۵
۱۳۹۷	۱۴,۱۲۶	۲۴۶	۱۵۶	۱,۱۴۱	۱۲,۵۸۳
آذربایجان شرقی	۵۹۸	۸	۲	۶۶	۵۲۲
آذربایجان غربی	۱۷۴	۴	۴	۱۷	۱۴۹
اردبیل	۳۶	۰	۰	۴	۳۲
اصفهان	۱,۶۹۵	۱۷	۸	۶۱	۱,۶۰۹
البرز	۴۸۹	۱۴	۶	۲۲	۴۴۷
ایلام	۹۶	۷	۲	۱۴	۷۳
بوشهر	۲۱۷	۴	۳	۱۷	۱۹۳
تهران	۵,۵۳۹	۸۵	۵۲	۴۶۲	۴,۹۴۰
چهارمحال و بختیاری	۲۳۶	۱	۲	۱۰	۲۲۳
خراسان جنوبی	۶۳	۳	۲	۸	۵۰
خراسان رضوی	۹۲۴	۸	۱۰	۵۷	۸۴۹
خراسان شمالی	۷۷	۲	۲	۶	۶۷
خوزستان	۵۵۳	۷	۲۴	۳۳	۴۸۹
زنجان	۲۵۰	۵	۵	۱۴	۲۲۶
سمنان	۷۵	۳	۱	۱۰	۶۱
سیستان و بلوچستان	۵۶	۰	۰	۱۳	۴۳
فارس	۱,۰۹۱	۷	۵	۵۶	۱,۰۲۳
قزوین	۲۳۹	۶	۱	۲۰	۲۱۲
قم	۱۱۵	۵	۲	۲۰	۸۸
کردستان	۱۶۴	۴	۵	۲۷	۱۲۸
کرمان	۱۲۳	۳	۲	۱۵	۱۰۳
کرمانشاه	۱۴۰	۳	۰	۲۴	۱۱۳
کهگیلویه و بویراحمد	۸۳	۰	۰	۱۳	۷۰
گلستان	۶۹	۱	۳	۱۲	۵۳
گیلان	۲۲۸	۱۷	۵	۲۱	۱۸۵
لرستان	۶۳	۰	۰	۶	۵۷
مازندران	۲۱۷	۱۵	۲	۴۹	۱۵۱
مرکزی	۱۹۲	۶	۵	۲۴	۱۵۷
هرمزگان	۱۰۱	۱	۰	۳	۹۷
همدان	۹۱	۴	۱	۱۳	۷۳
یزد	۱۳۲	۶	۲	۲۴	۱۰۰

مشترکین خویش فرما به ۴ گروه تقسیم می شوند که به دلیل ۱-استعفا ۲-اخراج ۳- باز خرید ۴-استفاده از مرخصی بدون حقوق مشترک خویش فرما خواهند شد. بدیهی است گروه چهارم پس از اتمام دوران مرخصی بدون حقوق و بازگشت به خدمت به عنوان مشترک شاغل کسور پرداخت می نماید. لذا افرادی که از حالت خویش فرمایی خارج شده اند در جدول فوق محاسبه نشده اند.

جدول ۳-۱- حقوق بگیران (پرونده) به تفکیک حالت

بازنشسته متوفی	شاغل متوفی			ازکارافتاده			بازنشسته	جمع	سال/استان
	جمع	به سبب انجام وظیفه	عادی	جمع	به سبب انجام وظیفه	عادی			
۱۷۰،۶۹۴	۵۹،۴۹۱	۶،۸۸۰	۵۲،۶۱۱	۱۱،۱۵۱	۴۰۲	۱۰،۷۴۹	۹۹۵،۷۸۹	۱،۲۳۷،۱۲۵	۱۳۹۳
۱۷۰،۷۹۳	۶۰،۵۴۵	۶،۸۸۷	۵۳،۶۵۸	۱۲،۰۸۳	۴۰۵	۱۱،۶۷۸	۱،۰۳۴،۷۵۵	۱،۲۷۸،۱۷۶	۱۳۹۴
۱۷۶،۳۳۳	۶۰،۸۰۹	۶،۸۳۷	۵۳،۹۷۲	۱۲،۴۴۷	۳۹۵	۱۲،۰۵۲	۱،۰۷۵،۷۹۷	۱،۳۲۵،۳۸۶	۱۳۹۵
۱۸۳،۸۱۴	۶۱،۰۲۵	۶،۷۹۱	۵۴،۲۳۴	۱۲،۷۴۹	۳۸۲	۱۲،۳۶۷	۱،۱۱۴،۵۵۸	۱،۳۷۲،۱۴۶	۱۳۹۶
۱۹۲،۱۵۷	۶۱،۳۵۴	۶،۷۵۲	۵۴،۶۰۲	۱۳،۱۶۴	۳۷۳	۱۲،۷۹۱	۱،۱۶۳،۱۸۶	۱،۴۲۹،۸۶۱	۱۳۹۷
۱۰،۲۷۲	۳،۱۷۶	۲۸۳	۲،۸۹۳	۴۴۰	۱۸	۴۲۲	۵۸،۷۸۶	۷۲،۶۷۴	آذربایجان شرقی
۵،۵۴۶	۲،۲۸۲	۲۱۹	۲،۰۶۳	۴۷۱	۳	۴۶۸	۳۹،۱۴۲	۴۷،۴۴۱	آذربایجان غربی
۲،۰۱۴	۱،۰۱۰	۸۹	۹۲۱	۲۰۶	۲	۲۰۴	۱۶،۲۲۷	۱۹،۴۵۷	اردبیل
۱۱،۷۵۲	۳،۳۴۴	۳۴۱	۳،۰۰۳	۱۰،۷۷	۱۲	۱۰،۶۵	۸۲،۳۶۶	۹۸،۵۳۹	اصفهان
۴،۱۴۵	۱،۰۹۱	۱۰۵	۹۸۶	۴۱۶	۴	۴۱۲	۲۷،۶۲۳	۳۳،۲۷۵	البرز
۹۳۷	۶۶۹	۸۵	۵۸۴	۲۵۶	۱۲	۲۴۴	۹،۱۸۰	۱۱،۰۴۲	ایلام
۱،۵۱۸	۷۹۱	۷۷	۷۱۴	۱۲۸	۴	۱۲۴	۱۲،۸۸۶	۱۵،۳۲۳	بوشهر
۵۸،۳۹۶	۱۰،۸۳۰	۱،۲۶۳	۹،۵۶۷	۲،۹۲۰	۹۷	۲،۸۲۳	۲۳۴،۷۹۴	۳۰۶،۹۴۰	تهران
۹۸۹	۷۲۱	۹۴	۶۲۷	۱۴۲	۱۰	۱۳۲	۱۳،۵۶۰	۱۵،۴۱۲	چهارمحال و بختیاری
۱،۳۴۳	۶۲۳	۶۲	۵۶۱	۲۰۷	۴	۲۰۳	۱۲،۸۹۱	۱۵،۰۶۴	خراسان جنوبی
۱۳،۶۴۴	۴،۵۰۹	۳۵۹	۴،۱۵۰	۸۹۹	۲۵	۸۷۴	۸۹،۰۸۴	۱۰۸،۱۳۶	خراسان رضوی
۹۰۶	۵۳۵	۲۷	۵۰۸	۱۵۲	۲	۱۵۰	۹،۳۶۲	۱۰،۹۵۵	خراسان شمالی
۸،۸۰۰	۲،۳۳۳	۳۳۴	۲،۹۹۹	۴۶۲	۹	۴۵۳	۴۹،۳۶۷	۶۱،۹۶۲	خوزستان
۲،۳۲۴	۷۳۳	۱۱۳	۶۲۰	۲۵۷	۴	۲۵۳	۱۴،۳۶۶	۱۷،۶۸۰	زنجان
۳،۱۱۱	۸۵۲	۱۳۳	۷۱۹	۱۵۲	۳	۱۴۹	۱۵،۲۳۰	۱۹،۳۴۵	سمنان
۳،۱۶۷	۲،۰۰۰	۱۶۳	۱،۸۳۷	۱۹۵	۱۱	۱۸۴	۱۹،۷۲۷	۲۵،۰۸۹	سیستان و بلوچستان
۱۰،۵۳۵	۳،۹۱۹	۴۸۰	۳،۴۳۹	۱،۱۰۲	۲۶	۱۰،۷۶	۸۲،۱۱۱	۹۷،۶۶۷	فارس
۱،۹۳۱	۶۱۳	۷۸	۵۳۵	۱۳۶	۶	۱۳۰	۱۴،۹۱۱	۱۷،۵۹۱	قزوین
۱،۸۱۱	۶۰۷	۳۸	۵۶۹	۱۶۴	۲	۱۶۲	۱۰،۹۸۸	۱۳،۵۷۰	قم
۲،۵۰۲	۱،۱۳۶	۱۳۰	۱،۰۰۶	۳۰۸	۵	۳۰۳	۱۹،۰۱۱	۲۲،۹۵۷	کردستان
۵،۷۴۷	۲،۸۵۳	۵۷۱	۲،۲۸۲	۴۲۲	۲۲	۴۰۰	۴۴،۲۳۶	۵۳،۲۵۸	کرمان
۴،۲۱۵	۱،۹۳۰	۲۳۰	۱،۷۰۰	۲۵۰	۱۴	۲۳۶	۲۹،۲۱۰	۳۵،۶۰۵	کرمانشاه
۸۴۳	۶۷۲	۸۰	۵۹۲	۱۰۱	۰	۱۰۱	۱۰،۹۴۱	۱۲،۵۵۷	کهگیلویه و بویراحمد
۳،۴۸۲	۱،۵۸۳	۱۵۴	۱،۴۲۹	۲۲۲	۱۱	۲۱۱	۲۳،۹۲۸	۲۹،۲۱۵	گلستان
۷،۹۸۸	۲،۵۷۲	۲۱۲	۲،۳۶۰	۳۱۲	۸	۳۰۴	۵۵،۶۷۱	۶۶،۵۴۳	گیلان
۳،۵۵۴	۱،۶۲۸	۱۶۸	۱،۴۶۰	۳۶۴	۱۰	۳۵۴	۲۳،۰۵۶	۲۸،۶۰۲	لرستان
۹،۳۲۸	۳،۰۲۶	۳۸۹	۲،۶۳۷	۴۰۴	۱۶	۳۸۸	۶۱،۳۶۲	۷۴،۱۲۰	مازندران
۳،۶۲۴	۱،۱۱۷	۱۴۳	۹۷۴	۲۱۴	۸	۲۰۶	۲۱،۸۹۴	۲۶،۸۴۹	مرکزی
۱،۷۳۳	۹۴۱	۷۹	۸۶۲	۱۱۸	۳	۱۱۵	۱۲،۵۷۳	۱۵،۳۶۵	هرمزگان
۳،۶۱۷	۱،۴۰۷	۱۷۹	۱،۲۲۸	۴۷۹	۱۷	۴۶۲	۲۷،۶۷۹	۳۳،۱۸۲	همدان
۲،۳۸۳	۸۵۱	۷۴	۷۷۷	۱۸۸	۵	۱۸۳	۲۱،۰۲۴	۲۴،۴۴۶	یزد

نمودار ۴-۱- از کار افتاده به تفکیک استان ها بر حسب نوع از کار افتادگی

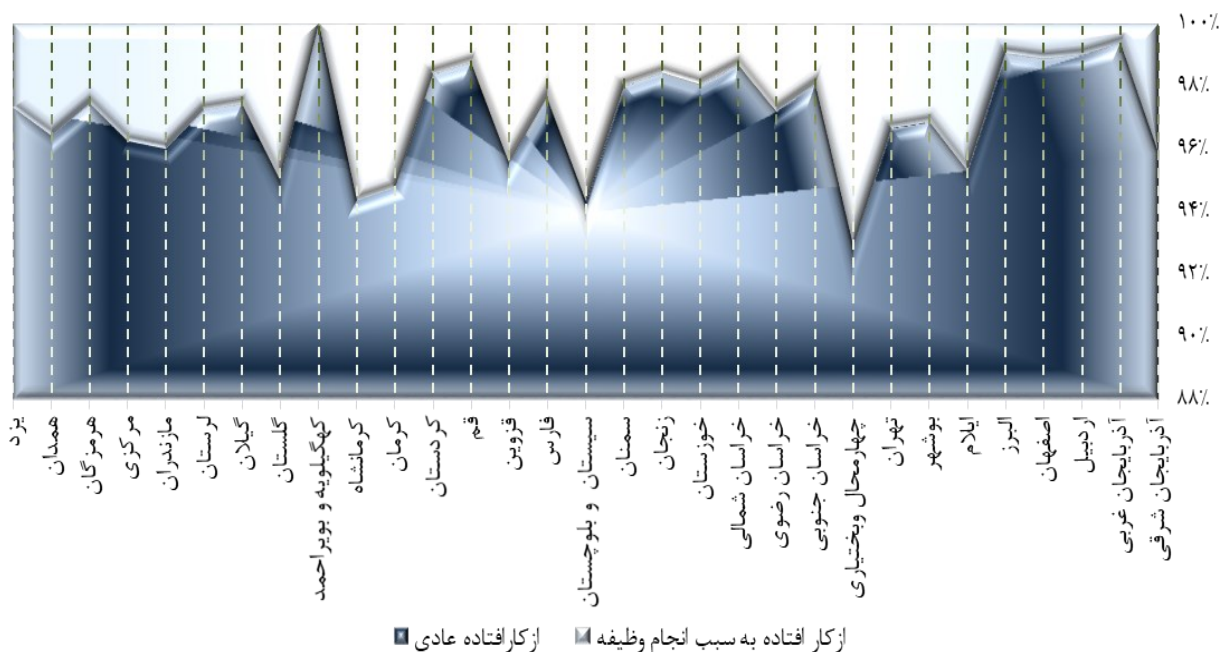

در پایان سال ۱۳۹۷ از مجموع ۱۳,۱۶۴ نفر از کار افتاده ، ۹۷٪ از کار افتادگی عادی و ۳٪ به سبب انجام وظیفه بوده است. استان های تهران ، اصفهان و فارس بیشترین تعداد از کار افتاده را دارا می باشند.

نمودار ۵-۱- شاغلین متوفی به تفکیک استان ها بر حسب نوع فوت

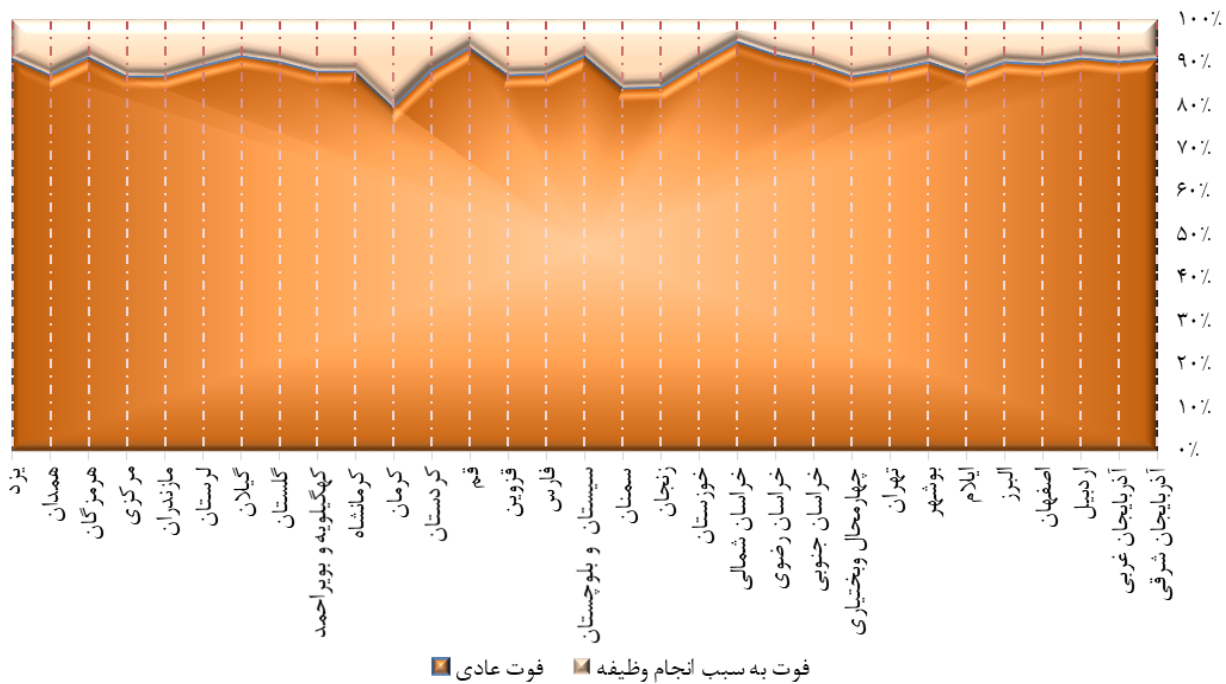

در پایان سال ۱۳۹۷ از مجموع ۶۱,۳۵۴ نفر شاغل متوفی ، ۸۹٪ فوت ها عادی و ۱۱٪ به سبب انجام وظیفه بوده است. استان های تهران ، خراسان رضوی و فارس بیشترین تعداد شاغلین متوفی را دارا می باشند.

جدول ۴-۱- حقوق بگیران به تفکیک جنسیت

بازنشسته			جمع			سال/استان
مرد	زن	زن و مرد	مرد	زن	زن و مرد	
۶۳۹.۱۸۲	۳۵۶.۶۰۷	۹۹۵.۷۸۹	۸۶۰.۸۸۶	۳۷۶.۲۳۹	۱.۲۳۷.۱۲۵	۱۳۹۳
۶۶۵.۷۷۱	۳۶۸.۹۸۴	۱.۰۳۴.۷۵۵	۸۸۸.۷۲۳	۳۸۹.۴۵۳	۱.۲۷۸.۱۷۶	۱۳۹۴
۶۸۸.۳۷۵	۳۸۷.۴۲۲	۱.۰۷۵.۷۹۷	۹۱۶.۷۹۱	۴۰۸.۵۹۵	۱.۳۲۵.۳۸۶	۱۳۹۵
۷۰۷.۸۹۴	۴۰۶.۶۶۴	۱.۱۱۴.۵۵۸	۹۴۳.۴۳۴	۴۲۸.۷۱۲	۱.۳۷۲.۱۴۶	۱۳۹۶
۷۳۳.۵۸۶	۴۲۹.۶۰۰	۱.۱۶۳.۱۸۶	۹۷۶.۸۶۷	۴۵۲.۹۹۴	۱.۴۲۹.۸۶۱	۱۳۹۷
۳۹.۱۳۳	۱۹.۶۵۳	۵۸.۷۸۶	۵۱.۹۷۳	۲۰.۷۰۱	۷۲.۶۷۴	آذربایجان شرقی
۲۶.۹۹۷	۱۲.۱۴۵	۳۹.۱۴۲	۳۴.۵۴۵	۱۲.۸۹۶	۴۷.۴۴۱	آذربایجان غربی
۱۲.۳۹۴	۳.۸۳۳	۱۶.۲۲۷	۱۵.۳۸۶	۴.۰۷۱	۱۹.۴۵۷	اردبیل
۴۹.۸۳۶	۳۲.۵۳۰	۸۲.۳۶۶	۶۴.۴۸۱	۳۴.۰۵۸	۹۸.۵۳۹	اصفهان
۱۴.۲۵۲	۱۳.۳۷۱	۲۷.۶۲۳	۱۹.۲۱۳	۱۴.۰۶۲	۳۳.۲۷۵	البرز
۷.۴۲۵	۱.۷۵۵	۹.۱۸۰	۹.۱۱۸	۱.۹۲۴	۱۱.۰۴۲	ایلام
۹.۳۴۵	۳.۵۴۱	۱۲.۸۸۶	۱۱.۶۰۵	۳.۷۱۸	۱۵.۳۲۳	بوشهر
۱۲۴.۰۷۸	۱۱۰.۷۱۶	۲۳۴.۷۹۴	۱۸۹.۷۸۸	۱۱۷.۱۵۲	۳۰۶.۹۴۰	تهران
۹.۶۱۵	۳.۹۴۵	۱۳.۵۶۰	۱۱.۲۹۲	۴.۱۲۰	۱۵.۴۱۲	چهارمحال و بختیاری
۸.۸۹۰	۴.۰۰۱	۱۲.۸۹۱	۱۰.۸۳۱	۴.۲۳۳	۱۵.۰۶۴	خراسان جنوبی
۵۶.۱۴۷	۳۲.۹۳۷	۸۹.۰۸۴	۷۳.۵۱۴	۳۴.۶۲۲	۱۰۸.۱۳۶	خراسان رضوی
۶۰.۸۵	۳.۲۷۷	۹.۳۶۲	۷.۴۶۸	۳.۴۸۷	۱۰.۹۵۵	خراسان شمالی
۳۳.۵۳۱	۱۵.۸۳۶	۴۹.۳۶۷	۴۵.۲۴۱	۱۶.۷۲۱	۶۱.۹۶۲	خوزستان
۹.۴۹۵	۴.۸۷۱	۱۴.۳۶۶	۱۲.۵۸۳	۵.۰۹۷	۱۷.۶۸۰	زنجان
۱۰.۲۳۳	۴.۹۹۷	۱۵.۲۳۰	۱۴.۱۲۳	۵.۲۲۲	۱۹.۳۴۵	سمنان
۱۴.۴۷۷	۵.۲۵۰	۱۹.۷۲۷	۱۹.۴۶۹	۵.۶۲۰	۲۵.۰۸۹	سیستان و بلوچستان
۵۱.۶۰۷	۳۰.۵۰۴	۸۲.۱۱۱	۶۵.۶۱۹	۳۲.۰۴۸	۹۷.۶۶۷	فارس
۸.۴۲۲	۶.۴۸۹	۱۴.۹۱۱	۱۰.۸۵۲	۶.۷۳۹	۱۷.۵۹۱	قزوین
۷.۴۲۰	۳.۵۶۸	۱۰.۹۸۸	۹.۷۹۵	۳.۷۷۵	۱۳.۵۷۰	قم
۱۳.۱۲۲	۵.۸۸۹	۱۹.۰۱۱	۱۶.۷۳۳	۶.۲۲۴	۲۲.۹۵۷	کردستان
۲۵.۶۴۴	۱۸.۵۹۲	۴۴.۲۳۶	۳۳.۴۱۶	۱۹.۸۴۲	۵۳.۲۵۸	کرمان
۲۰.۰۳۳	۹.۱۷۷	۲۹.۲۱۰	۲۵.۸۷۰	۹.۷۳۵	۳۵.۶۰۵	کرمانشاه
۹.۳۰۰	۱.۶۴۱	۱۰.۹۴۱	۱۰.۸۱۸	۱.۷۳۹	۱۲.۵۵۷	کهگیلویه و بویراحمد
۱۷.۵۰۶	۶.۴۲۲	۲۳.۹۲۸	۲۲.۴۰۳	۶.۸۱۲	۲۹.۲۱۵	گلستان
۳۴.۹۴۶	۲۰.۷۲۵	۵۵.۶۷۱	۴۴.۷۸۸	۲۱.۷۵۵	۶۶.۵۴۳	گیلان
۱۶.۱۱۲	۶.۹۴۴	۲۳.۰۵۶	۲۱.۲۲۳	۷.۳۷۹	۲۸.۶۰۲	لرستان
۴۲.۱۷۸	۱۹.۱۸۴	۶۱.۳۶۲	۵۳.۹۹۸	۲۰.۱۲۲	۷۴.۱۲۰	مازندران
۱۴.۳۸۶	۷.۵۰۸	۲۱.۸۹۴	۱۹.۰۱۲	۷.۸۳۷	۲۶.۸۴۹	مرکزی
۸.۳۸۴	۴.۱۸۹	۱۲.۵۷۳	۱۰.۹۳۹	۴.۴۲۶	۱۵.۳۶۵	هرمزگان
۱۸.۰۹۰	۹.۵۸۹	۲۷.۶۷۹	۲۳.۰۶۶	۱۰.۱۱۶	۳۳.۱۸۲	همدان
۱۴.۵۰۳	۶.۵۲۱	۲۱.۰۲۴	۱۷.۷۰۵	۶.۷۴۱	۲۴.۴۴۶	یزد

جدول ۴-۱- جدول حقوق بگیران به تفکیک جنسیت (ادامه)

سال / استان	ازکارافتاده			شاغل متوفی			بازنشسته متوفی		
	زن و مرد	زن	مرد	زن و مرد	زن	مرد	زن و مرد	زن	مرد
۱۳۹۳	۱۱.۱۵۱	۴.۴۵۷	۶.۶۹۴	۵۹.۴۹۱	۵.۸۰۰	۵۳.۶۹۱	۱۷۰.۶۹۴	۹.۳۷۵	۱۶۱.۳۱۹
۱۳۹۴	۱۲.۰۸۳	۵.۰۰۴	۷.۰۷۹	۶۰.۵۴۵	۶.۰۶۸	۵۴.۴۷۷	۱۷۰.۷۹۳	۹.۳۹۷	۱۶۱.۳۹۶
۱۳۹۵	۱۲.۴۴۷	۵.۳۰۱	۷.۱۴۶	۶۰.۸۰۹	۶.۱۰۳	۵۴.۷۰۶	۱۷۶.۳۳۳	۹.۷۶۹	۱۶۶.۵۶۴
۱۳۹۶	۱۲.۷۴۹	۵.۶۱۵	۷.۱۳۴	۶۱.۰۲۵	۶.۰۶۵	۵۴.۹۶۰	۱۸۳.۸۱۴	۱۰.۳۶۸	۱۷۳.۴۴۶
۱۳۹۷	۱۳.۱۶۴	۵.۹۳۴	۷.۲۳۰	۶۱.۳۵۴	۶.۱۸۶	۵۵.۱۶۸	۱۹۲.۱۵۷	۱۱.۲۷۴	۱۸۰.۸۸۳
آذربایجان شرقی	۴۴۰	۱۶۸	۲۷۲	۳.۱۷۶	۳۳۸	۲.۸۳۸	۱۰.۲۷۲	۵۴۲	۹.۷۳۰
آذربایجان غربی	۴۷۱	۱۶۲	۳۰۹	۲.۲۸۲	۲۲۵	۲.۰۵۷	۵.۵۴۶	۳۶۴	۵.۱۸۲
اردبیل	۲۰۶	۶۹	۱۳۷	۱.۰۱۰	۸۹	۹۲۱	۲.۰۱۴	۸۰	۱.۹۳۴
اصفهان	۱۰.۷۷	۵۶۳	۵۱۴	۳.۳۴۴	۳۰۹	۳.۰۳۵	۱۱.۷۵۲	۶۵۶	۱۱.۰۹۶
البرز	۴۱۶	۲۶۶	۱۵۰	۱.۰۹۱	۱۲۵	۹۶۶	۴.۱۴۵	۳۰۰	۳.۸۴۵
ایلام	۲۵۶	۵۴	۲۰۲	۶۶۹	۷۸	۵۹۱	۹۳۷	۳۷	۹۰۰
بوشهر	۱۲۸	۴۳	۸۵	۷۹۱	۶۶	۷۲۵	۱.۵۱۸	۶۸	۱.۴۵۰
تهران	۲.۹۲۰	۱.۷۰۶	۱.۲۱۴	۱۰.۸۳۰	۹۶۸	۹.۸۶۲	۵۸.۳۹۶	۳.۷۶۲	۵۴.۶۳۴
چهارمحال و بختیاری	۱۴۲	۵۸	۸۴	۷۲۱	۷۵	۶۴۶	۹۸۹	۴۲	۹۴۷
خراسان جنوبی	۲۰۷	۱۰۱	۱۰۶	۶۲۳	۷۹	۵۴۴	۱.۳۴۳	۵۲	۱.۲۹۱
خراسان رضوی	۸۹۹	۳۶۸	۵۳۱	۴.۵۰۹	۴۵۸	۴.۰۵۱	۱۳.۶۴۴	۸۵۹	۱۲.۷۸۵
خراسان شمالی	۱۵۲	۶۳	۸۹	۵۳۵	۸۵	۴۵۰	۹۰۶	۶۲	۸۴۴
خوزستان	۴۶۲	۲۳۴	۲۲۸	۳.۳۳۳	۳۱۰	۳.۰۲۳	۸.۸۰۰	۳۴۱	۸.۴۵۹
زنجان	۲۵۷	۱۰۱	۱۵۶	۷۳۳	۶۱	۶۷۲	۲.۳۲۴	۶۴	۲.۲۶۰
سمنان	۱۵۲	۵۳	۹۹	۸۵۲	۶۴	۷۸۸	۳.۱۱۱	۱۰۸	۳.۰۰۳
سیستان و بلوچستان	۱۹۵	۵۹	۱۳۶	۲.۰۰۰	۱۶۳	۱.۸۳۷	۳.۱۶۷	۱۴۸	۳.۰۱۹
فارس	۱.۱۰۲	۴۹۰	۶۱۲	۳.۹۱۹	۳۸۴	۳.۵۳۵	۱۰.۵۳۵	۶۷۰	۹.۸۶۵
قزوین	۱۳۶	۷۲	۶۴	۶۱۳	۵۳	۵۶۰	۱.۹۳۱	۱۲۵	۱.۸۰۶
قم	۱۶۴	۹۱	۷۳	۶۰۷	۶۳	۵۴۴	۱.۸۱۱	۵۳	۱.۷۵۸
کردستان	۳۰۸	۹۹	۲۰۹	۱.۱۳۶	۱۰۷	۱.۰۲۹	۲.۵۰۲	۱۲۹	۲.۳۷۳
کرمان	۴۲۲	۱۶۲	۲۶۰	۲.۸۵۳	۵۲۷	۲.۳۲۶	۵.۷۴۷	۵۶۱	۵.۱۸۶
کرمانشاه	۲۵۰	۷۰	۱۸۰	۱.۹۳۰	۲۰۴	۱.۷۲۶	۴.۲۱۵	۲۸۴	۳.۹۳۱
کهگیلویه و بویراحمد	۱۰۱	۱۸	۸۳	۶۷۲	۴۹	۶۲۳	۸۴۳	۳۱	۸۱۲
گلستان	۲۲۲	۷۲	۱۵۰	۱.۵۸۳	۱۴۸	۱.۴۳۵	۳.۴۸۲	۱۷۰	۳.۳۱۲
گیلان	۳۱۲	۱۳۱	۱۸۱	۲.۵۷۲	۲۸۱	۲.۲۹۱	۷.۹۸۸	۶۱۸	۷.۳۷۰
لرستان	۳۶۴	۱۳۹	۲۲۵	۱.۶۲۸	۱۵۲	۱.۴۷۶	۳.۵۵۴	۱۴۴	۳.۴۱۰
مازندران	۴۰۴	۱۵۷	۲۴۷	۳.۰۲۶	۲۸۹	۲.۷۳۷	۹.۳۲۸	۴۹۲	۸.۸۳۶
مرکزی	۲۱۴	۸۰	۱۳۴	۱.۱۱۷	۱۰۵	۱.۰۱۲	۳.۶۲۴	۱۴۴	۳.۴۸۰
هرمزگان	۱۱۸	۴۹	۶۹	۹۴۱	۱۰۹	۸۳۲	۱.۷۳۳	۷۹	۱.۶۵۴
همدان	۴۷۹	۱۷۴	۳۰۵	۱.۴۰۷	۱۵۰	۱.۲۵۷	۳.۶۱۷	۲۰۳	۳.۴۱۴
یزد	۱۸۸	۶۲	۱۲۶	۸۵۱	۷۲	۷۷۹	۲.۳۸۳	۸۶	۲.۲۹۷

نمودار ۶-۱- توزیع حقوق بگیران به تفکیک حالت و جنسیت

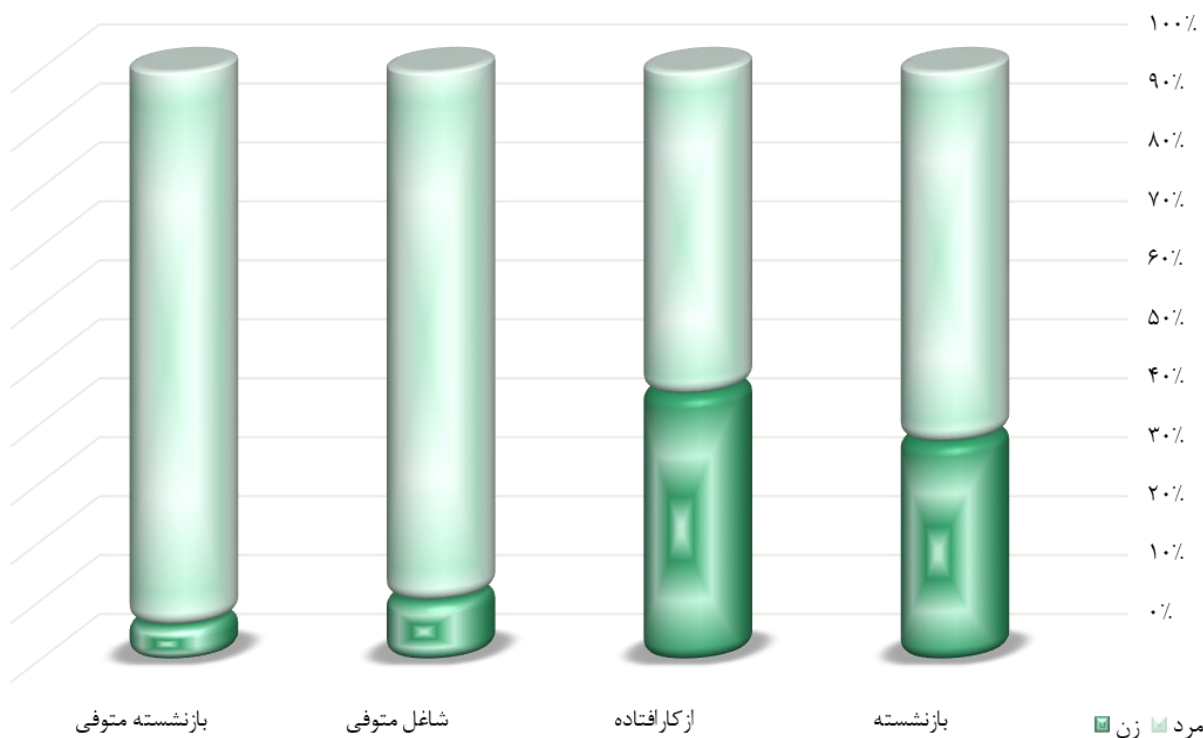

نمودار ۷-۱- توزیع حقوق بگیران به تفکیک جنسیت در استان ها

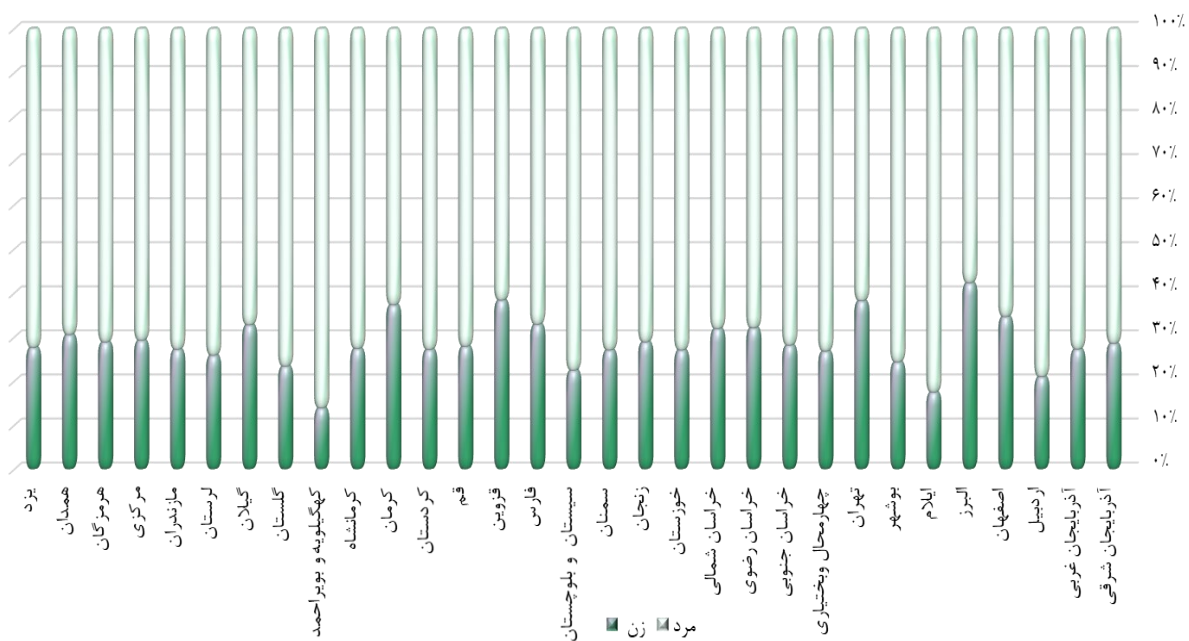

بطور میانگین درصد حقوق بگیران زن به مرد در کل کشور ۳۱,۷ به ۶۸,۳ می باشد .

جدول ۵-۱- حقوق بگیران به تفکیک رسته شغلی

سیاسی	خدماتی	بهداشتی و درمانی	آموزشی و فرهنگی	امور اجتماعی	اداری مالی	جمع	سال / استان
۲۰۲	۱۸۹.۴۹۴	۸۷.۷۰۱	۵۹۲.۲۹۹	۱۸.۸۲۴	۲۵۲.۲۱۱	۱.۲۳۷.۱۲۵	۱۳۹۳
۲۱۷	۱۹۲.۱۷۵	۹۰.۸۱۴	۶۱۷.۳۶۰	۲۰.۳۷۵	۲۵۷.۲۷۹	۱.۲۷۸.۱۷۶	۱۳۹۴
۲۸۰	۱۹۲.۷۹۹	۹۴.۱۷۵	۶۵۴.۹۵۷	۲۱.۴۶۳	۲۵۹.۰۷۷	۱.۳۲۵.۳۸۶	۱۳۹۵
۳۳۸	۱۹۳.۳۸۱	۹۷.۹۹۲	۶۹۱.۹۸۷	۲۲.۵۱۷	۲۶۰.۸۰۹	۱.۳۷۲.۱۴۶	۱۳۹۶
۳۷۱	۱۹۴.۸۹۶	۱۰۲.۵۳۵	۷۳۴.۰۲۸	۲۴.۲۷۱	۲۶۴.۹۱۵	۱.۴۲۹.۸۶۱	۱۳۹۷
۰	۱۰.۴۵۶	۵.۱۹۹	۳۸.۲۶۳	۹۳۳	۱۱.۸۲۴	۷۲.۶۷۴	آذربایجان شرقی
۰	۶.۵۳۷	۳.۷۸۸	۲۵.۹۵۹	۹۲۲	۷.۶۰۵	۴۷.۴۴۱	آذربایجان غربی
۰	۲.۴۵۱	۱.۲۲۳	۱۱.۸۰۵	۳۴۸	۲.۷۹۱	۱۹.۴۵۷	اردبیل
۰	۱۲.۴۹۷	۷.۵۲۵	۵۵.۱۸۹	۱.۴۲۴	۱۴.۷۱۱	۹۸.۵۳۹	اصفهان
۰	۳.۸۱۱	۲.۳۵۰	۲۰.۰۲۱	۴۶۰	۴.۳۸۷	۳۳.۲۷۵	البرز
۰	۱.۷۷۳	۸۳۵	۵.۴۸۱	۲۳۶	۲.۱۲۹	۱۱.۰۴۲	ایلام
۰	۲.۰۸۵	۱.۰۸۴	۸.۴۸۸	۳۳۹	۲.۵۳۰	۱۵.۳۲۳	بوشهر
۳۷۱	۴۲.۱۱۷	۱۹.۱۷۷	۱۲۰.۰۰۳	۶.۶۰۴	۸۷.۷۱۰	۳۰۶.۹۴۰	تهران
۰	۲.۱۴۰	۱.۱۳۵	۸.۸۳۵	۲۳۹	۲.۱۸۳	۱۵.۴۱۲	چهارمحال و بختیاری
۰	۱.۹۶۹	۱.۰۷۵	۹.۰۳۲	۲۸۷	۱.۸۴۹	۱۵.۰۶۴	خراسان جنوبی
۰	۱۴.۸۰۵	۸.۲۲۸	۵۹.۹۵۱	۱.۵۸۳	۱۶.۴۰۹	۱۰۸.۱۳۶	خراسان رضوی
۰	۱.۲۰۲	۶۴۸	۷.۲۷۴	۱۸۸	۱.۲۰۵	۱۰.۹۵۵	خراسان شمالی
۰	۹.۷۴۲	۳.۹۴۴	۲۹.۶۱۱	۸۳۸	۱۱.۸۷۷	۶۱.۹۶۲	خوزستان
۰	۲.۷۳۳	۱.۱۱۶	۸.۵۵۲	۳۷۲	۲.۸۱۴	۱۷.۶۸۰	زنجان
۰	۳.۵۷۴	۱.۳۸۷	۸.۲۶۵	۳۰۸	۳.۷۳۹	۱۹.۳۴۵	سمنان
۰	۴.۵۸۵	۲.۴۴۲	۱۱.۶۷۱	۴۶۳	۴.۰۴۰	۲۵.۰۸۹	سیستان و بلوچستان
۰	۱۱.۹۹۶	۷.۰۸۲	۵۶.۹۳۶	۱.۲۴۸	۱۴.۵۹۸	۹۷.۶۶۷	فارس
۰	۲.۴۴۴	۱.۰۰۱	۱۰.۳۶۷	۲۸۱	۲.۵۰۴	۱۷.۵۹۱	قزوین
۰	۱.۸۲۰	۹۱۹	۷.۹۰۳	۲۱۱	۱.۷۲۱	۱۳.۵۷۰	قم
۰	۳.۷۸۰	۱.۹۳۶	۱۱.۳۴۵	۴۰۵	۴.۱۶۶	۲۲.۹۵۷	کردستان
۰	۶.۳۵۵	۴.۰۴۶	۳۰.۸۵۴	۹۳۲	۷.۵۱۱	۵۳.۲۵۸	کرمان
۰	۵.۵۶۰	۲.۶۸۹	۱۸.۱۳۷	۶۴۷	۶.۲۳۱	۳۵.۶۰۵	کرمانشاه
۰	۱.۵۰۴	۱.۰۰۱	۶.۹۰۷	۱۸۴	۲.۲۸۵	۱۲.۵۵۷	کهگیلویه و بویراحمد
۰	۳.۸۹۱	۱.۷۲۸	۱۶.۴۴۷	۴۶۲	۴.۲۹۱	۲۹.۲۱۵	گلستان
۰	۷.۹۷۱	۵.۶۰۱	۳۶.۸۵۸	۱.۱۵۴	۱۱.۳۱۳	۶۶.۵۴۳	گیلان
۰	۳.۶۷۴	۱.۹۳۵	۱۵.۸۸۲	۴۷۳	۴.۴۶۵	۲۸.۶۰۲	لرستان
۰	۸.۸۳۵	۵.۷۸۷	۳۹.۵۹۹	۱.۱۶۷	۱۲.۷۳۷	۷۴.۱۲۰	مازندران
۰	۴.۱۱۳	۱.۶۶۱	۱۴.۵۵۴	۴۵۵	۳.۸۹۸	۲۶.۸۴۹	مرکزی
۰	۲.۷۲۹	۱.۳۹۵	۷.۴۶۴	۲۰۶	۲.۸۳۳	۱۵.۳۶۵	هرمزگان
۰	۴.۸۶۹	۲.۷۳۹	۱۸.۹۴۹	۵۳۸	۴.۵۷۴	۳۳.۱۸۲	همدان
۰	۲.۸۷۸	۱.۸۵۹	۱۲.۴۲۶	۳۶۴	۳.۹۸۵	۲۴.۴۴۶	یزد

جدول ۵-۱- حقوق بگیران به تفکیک رشته شغلی (ادامه)

سال / استان	فناوری	فنی و مهندسی	قضایی	کشاورزی	هیئت علمی	مقامات	نامعلوم
۱۳۹۳	۱،۴۱۸	۵۶،۴۰۹	۳،۸۵۵	۲۳،۴۸۷	۱۰،۴۳۷	۶۱۶	۱۷۲
۱۳۹۴	۱،۵۱۶	۵۸،۱۵۹	۴،۰۵۲	۲۴،۳۰۵	۱۱،۱۰۵	۶۴۷	۱۷۲
۱۳۹۵	۱،۵۶۷	۵۸،۹۹۰	۴،۲۷۸	۲۵،۰۱۷	۱۱،۹۱۲	۷۰۰	۱۷۱
۱۳۹۶	۱،۶۴۳	۵۹،۸۲۳	۴،۴۵۰	۲۵،۵۲۰	۱۲،۷۸۴	۷۳۴	۱۶۸
۱۳۹۷	۱،۷۵۵	۶۱،۳۷۴	۴،۶۷۷	۲۶،۴۲۹	۱۳،۶۶۴	۷۷۹	۱۶۷
آذربایجان شرقی	۷۵	۳،۹۶۸	۱۷۹	۱۰،۴۲	۷۲۶	۶	۳
آذربایجان غربی	۴۵	۱،۱۸۱	۱۲۷	۹۸۵	۲۸۰	۱۰	۲
اردبیل	۲۴	۳۹۴	۴۰	۳۴۵	۳۳	۳	۰
اصفهان	۱۰۳	۴،۲۱۰	۲۰۳	۱،۶۵۰	۹۹۴	۱۶	۱۷
البرز	۳۷	۹۹۳	۸۷	۷۱۹	۴۰۷	۲	۱
ایلام	۲۰	۲۰۵	۵	۳۳۶	۲۲	۰	۰
بوشهر	۱۸	۴۹۳	۸	۲۵۳	۲۰	۲	۳
تهران	۵۰۴	۱۷،۷۵۰	۲،۳۷۶	۳۰،۸۷	۶،۵۳۱	۶۳۱	۷۹
چهارمحال و بختیاری	۱۴	۴۵۵	۱۴	۳۱۱	۷۹	۷	۰
خراسان جنوبی	۸	۴۰۹	۱۴	۳۴۴	۷۴	۲	۱
خراسان رضوی	۷۲	۳،۷۷۷	۳۹۴	۱،۸۹۳	۹۹۰	۱۸	۱۶
خراسان شمالی	۸	۱۹۹	۸	۲۱۸	۲	۱	۲
خوزستان	۲۵	۳،۹۸۲	۵۳	۱،۵۰۳	۳۷۹	۴	۴
زنجان	۱۶	۱،۵۶۱	۳۸	۳۶۸	۱۰۸	۱	۱
سمنان	۸	۱،۴۸۱	۳۵	۴۵۹	۸۵	۳	۱
سیستان و بلوچستان	۳۲	۸۷۷	۱۹	۸۲۸	۱۲۹	۳	۰
فارس	۱۱۵	۲،۶۹۳	۱۶۸	۲۰،۳۶	۷۸۶	۷	۲
قزوین	۲۷	۴۸۹	۵۵	۲۸۵	۱۳۳	۳	۲
قم	۶	۷۲۷	۱۰۴	۱۴۱	۱۱	۷	۰
کردستان	۳۲	۷۰۶	۳۷	۴۸۰	۶۴	۱	۵
کرمان	۷۰	۱،۸۵۱	۷۷	۱،۱۸۳	۳۶۸	۸	۳
کرمانشاه	۳۵	۱،۲۲۰	۵۲	۸۴۷	۱۷۷	۴	۶
کهگیلویه و بویراحمد	۲۳	۲۷۰	۶	۳۴۰	۳۵	۲	۰
گلستان	۵۰	۱،۰۴۸	۵۴	۱،۱۲۸	۱۰۵	۶	۵
گیلان	۷۰	۱،۷۶۷	۱۱۸	۱،۳۷۸	۳۰۳	۷	۳
لرستان	۴۹	۱،۳۲۸	۴۱	۶۹۷	۵۳	۴	۱
مازندران	۱۵۷	۳،۲۴۳	۲۰۹	۲۰،۹۹	۲۷۶	۶	۵
مرکزی	۳۲	۱،۵۹۴	۳۹	۴۲۹	۷۰	۴	۰
هرمزگان	۱۸	۴۴۶	۱۵	۲۲۸	۲۵	۵	۱
همدان	۴۹	۷۰۱	۴۲	۵۲۶	۱۹۱	۲	۲
یزد	۱۳	۱،۳۵۶	۶۰	۲۹۱	۲۰۸	۴	۲

نمودار ۸-۱- حقوق بگیران به تفکیک رشته شغلی

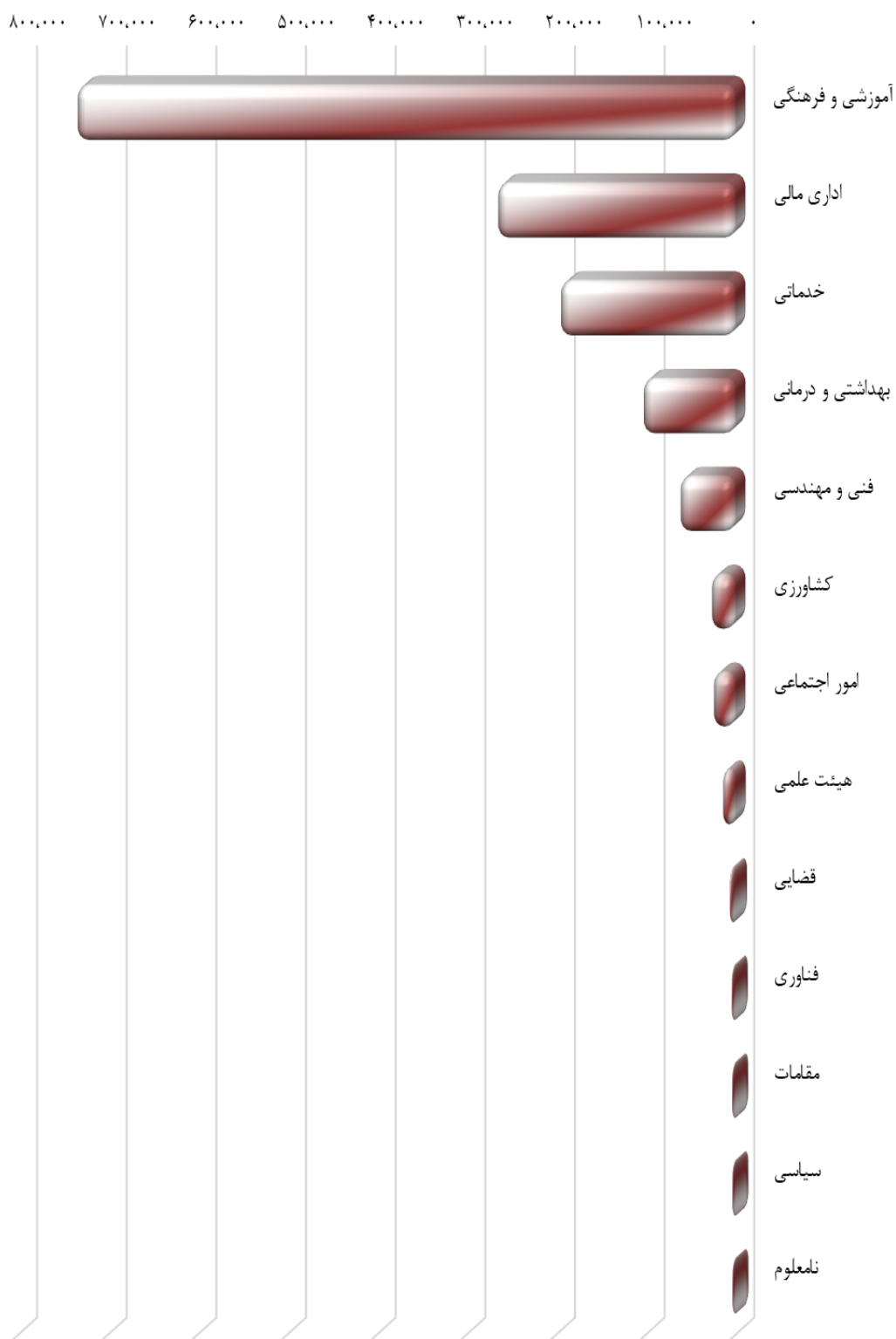

نامعلوم مربوط به کسانی می باشد که قبل از طرح های طبقه بندی مشاغل به خدمت اشتغال داشته و دارای رشته شغلی نبوده اند و دستگاه های متبوع ایشان نسبت به انطباق آنها اقدام ننموده اند.

جدول ۶-۱- حقوق بگیران به تفکیک ارگان

سال/استان	جمع	آموزش و پرورش	بهداشت درمان آموزش پزشکی	جهاد کشاورزی	راه و شهرسازی	کشور	ارتباطات و فناوری اطلاعات	علوم، تحقیقات و فناوری
۱۳۹۳	۱.۲۳۷.۱۲۵	۷۰۲.۰۹۵	۱۷۳.۲۴۰	۷۱.۷۰۷	۶۵.۸۴۰	۴۱.۹۸۸	۳۱.۶۱۸	۲۸.۶۱۹
۱۳۹۴	۱.۲۷۸.۱۷۶	۷۲۷.۹۸۷	۱۷۸.۰۹۴	۷۳.۵۷۴	۶۶.۶۹۲	۴۳.۱۶۱	۳۳.۳۸۱	۲۹.۸۰۱
۱۳۹۵	۱.۳۲۵.۳۸۶	۷۶۵.۸۸۶	۱۸۲.۷۰۶	۷۴.۹۲۶	۶۶.۵۵۱	۴۳.۶۹۱	۳۳.۸۸۴	۳۰.۷۸۹
۱۳۹۶	۱.۳۷۲.۱۴۶	۸۰۳.۴۶۱	۱۸۷.۴۱۳	۷۵.۹۴۴	۶۶.۳۵۶	۴۴.۲۱۹	۳۴.۶۸۰	۳۱.۷۰۳
۱۳۹۷	۱.۴۲۹.۸۶۱	۸۴۶.۲۵۷	۱۹۳.۵۷۰	۷۷.۶۶۱	۶۶.۷۲۸	۴۵.۲۵۰	۳۶.۱۶۷	۳۳.۰۴۰
آذربایجان شرقی	۷۲.۶۷۴	۴۴.۲۵۱	۹.۷۴۸	۳.۰۴۱	۴.۲۹۷	۲.۴۳۶	۱.۷۸۰	۱.۸۹۰
آذربایجان غربی	۴۷.۴۴۱	۳۰.۲۶۳	۶.۴۶۶	۲.۹۳۵	۹۲۶	۱.۸۶۸	۶۷۴	۷۳۶
اردبیل	۱۹.۴۵۷	۱۳.۷۹۸	۲.۱۵۵	۱.۱۴۱	۳۱۰	۷۰۴	۳۲۳	۱۲۸
اصفهان	۹۸.۵۳۹	۶۳.۳۵۴	۱۳.۵۸۳	۳.۸۴۸	۳.۴۳۵	۳.۲۸۰	۲.۱۹۵	۲.۸۸۹
البرز	۳۳.۲۷۵	۲۲.۴۰۹	۳.۱۲۷	۳.۰۸۷	۲۰۵	۵۰۴	۵۴۶	۹۹۰
ایلام	۱۱.۰۴۲	۶.۷۶۹	۱.۶۰۴	۱.۰۷۹	۲۷۴	۵۷۸	۱۰۸	۱۰۰
بوشهر	۱۵.۳۲۳	۹.۹۲۵	۲.۰۸۵	۷۴۴	۳۳۹	۷۳۶	۴۴۷	۴۲
تهران	۳۰۶.۹۴۰	۱۳۵.۵۱۸	۴۱.۷۰۰	۱۲.۷۳۴	۲۲.۷۴۴	۴.۷۸۰	۱۲.۶۹۰	۱۳.۲۷۱
چهارمحال و بختیاری	۱۵.۴۱۲	۱۰.۲۰۳	۲.۲۴۳	۹۸۹	۲۷۶	۵۰۷	۴۶۱	۱۶۶
خراسان جنوبی	۱۵.۰۶۴	۱۰.۱۶۸	۱.۸۲۱	۹۳۸	۳۹۹	۵۵۷	۳۴۷	۲۵۵
خراسان رضوی	۱۰۸.۱۳۶	۶۷.۶۸۷	۱۵.۱۲۵	۵.۲۵۴	۳.۸۳۵	۵.۰۷۲	۱.۹۷۲	۲.۳۱۳
خراسان شمالی	۱۰.۹۵۵	۸.۲۱۴	۱.۰۶۵	۵۴۸	۱۴۰	۳۶۱	۱۵۰	۳۵
خوزستان	۶۱.۹۶۲	۳۵.۳۶۴	۸.۲۲۳	۳.۳۸۵	۵.۴۲۲	۲.۷۱۱	۱.۶۵۱	۱.۴۰۸
زنجان	۱۷.۶۸۰	۹.۹۴۲	۲.۱۹۸	۹۶۲	۲.۵۰۲	۶۲۸	۲۶۹	۲۲۴
سمنان	۱۹.۳۴۵	۱۰.۰۶۷	۲.۹۳۷	۱.۲۲۶	۲.۳۸۱	۶۹۴	۳۶۱	۲۹۵
سیستان و بلوچستان	۲۵.۰۸۹	۱۳.۶۹۶	۴.۷۳۲	۱.۸۴۰	۹۷۶	۱.۰۵۱	۶۹۰	۷۴۱
فارس	۹۷.۶۶۷	۶۵.۶۶۷	۱۳.۱۴۳	۴.۹۹۹	۱.۵۳۶	۲.۷۹۴	۲.۰۶۶	۲.۵۳۵
قزوین	۱۷.۵۹۱	۱۲.۰۳۴	۱.۷۷۱	۱.۴۱۲	۲۹۳	۵۵۹	۳۱۲	۱۴۸
قم	۱۳.۵۷۰	۹.۰۴۳	۱.۷۹۰	۳۶۱	۹۳۱	۴۳۸	۲۷۴	۴۳
کردستان	۲۲.۹۵۷	۱۳.۸۹۱	۳.۹۲۵	۱.۲۸۴	۵۵۸	۹۹۳	۵۶۳	۱۳۱
کرمان	۵۳.۲۵۸	۳۴.۹۵۴	۶.۸۹۴	۳.۳۶۰	۱.۱۸۸	۱.۸۹۲	۱.۰۳۲	۱.۰۳۱
کرمانشاه	۳۵.۶۰۵	۲۱.۴۶۳	۵.۳۳۵	۲.۶۹۶	۸۹۱	۱.۷۱۸	۸۸۳	۴۶۴
کهگیلویه و بویراحمد	۱۲.۵۵۷	۸.۴۵۰	۱.۷۵۶	۱.۱۷۸	۲۰۳	۳۶۴	۱۸۳	۵۱
گلستان	۲۹.۲۱۵	۱۹.۳۸۱	۲.۷۱۰	۲.۶۸۶	۱.۱۴۵	۹۲۸	۶۲۴	۲۶۹
گیلان	۶۶.۵۴۳	۴۲.۹۱۲	۹.۸۱۲	۴.۱۰۷	۹۳۷	۲.۰۰۲	۱.۰۴۰	۷۳۵
لرستان	۲۸.۶۰۲	۱۸.۳۱۸	۳.۳۶۴	۱.۹۴۱	۱.۷۲۱	۱.۰۵۵	۶۰۳	۱۶۹
مازندران	۷۴.۱۲۰	۴۵.۲۷۳	۹.۸۸۶	۵.۲۰۲	۳.۷۲۶	۲.۵۲۳	۱.۷۰۸	۸۲۴
مرکزی	۲۶.۸۴۹	۱۷.۰۶۵	۳.۲۷۵	۱.۱۸۲	۲.۴۷۱	۸۰۵	۴۷۹	۱۹۰
هرمزگان	۱۵.۳۶۵	۹.۰۷۳	۲.۷۴۶	۷۷۴	۵۱۵	۶۱۷	۵۲۹	۵۲
همدان	۳۳.۱۸۲	۲۱.۹۶۶	۴.۸۲۳	۱.۷۴۸	۵۷۸	۱.۲۵۵	۷۰۶	۵۱۶
یزد	۲۴.۴۴۶	۱۵.۱۳۹	۳.۵۲۸	۹۸۰	۱.۵۷۴	۸۴۰	۵۰۱	۳۹۹

جدول ۶-۱- حقوق بگیران به تفکیک ارگان (ادامه)

سال/استان	اقتصاد و دارائی	دادگستری	صنعت معدن و تجارت	نهاد ریاست جمهوری	نیرو	فرهنگ و ارشاد اسلامی	تعاون، کار و رفاه اجتماعی	امور خارجه	قوه قضائیه	خویش فرما	سایر
۱۳۹۳	۲۴،۶۸۹	۲۱،۳۰۰	۱۷،۹۲۰	۱۵،۶۶۰	۱۳،۱۹۲	۱۰،۶۲۳	۶،۸۳۹	۲،۳۳۶	۲،۱۶۸	۴۵۲	۶،۸۳۹
۱۳۹۴	۲۵،۲۲۵	۲۲،۸۷۲	۱۸،۱۸۳	۱۶،۰۷۵	۱۳،۲۷۴	۱۰،۷۸۸	۶،۹۶۲	۲،۳۹۵	۲،۳۰۶	۴۸۷	۶،۹۱۹
۱۳۹۵	۲۵،۴۷۲	۲۳،۴۱۶	۱۸،۱۶۲	۱۶،۳۱۸	۱۳،۲۴۱	۱۰،۸۲۱	۷،۰۵۹	۲،۵۰۷	۲،۴۵۵	۵۳۷	۶،۹۶۵
۱۳۹۶	۲۵،۶۲۶	۲۳،۹۵۹	۱۸،۱۹۵	۱۶،۵۳۷	۱۳،۲۰۳	۱۰،۸۸۳	۷،۱۵۰	۲،۶۴۵	۲،۵۷۶	۵۹۴	۷،۰۰۲
۱۳۹۷	۲۶،۴۴۴	۲۴،۷۳۳	۱۸،۳۰۵	۱۶،۸۹۸	۱۳،۲۲۸	۱۱،۰۱۰	۷،۳۱۱	۲،۷۵۶	۲،۷۳۰	۶۶۵	۷،۱۰۸
آذربایجان شرقی	۱،۷۸۱	۹۳۹	۶۱۵	۳۹۳	۷۹۱	۳۴۰	۲۲۸	۰	۱۰۵	۰	۳۹
آذربایجان غربی	۷۸۰	۷۷۳	۸۳۴	۳۸۹	۲۵۴	۲۳۲	۱۹۰	۰	۷۲	۰	۴۹
اردبیل	۱۵۰	۲۸۱	۱۱۶	۵۸	۱۱۷	۸۵	۴۸	۰	۳۶	۰	۷
اصفهان	۱،۳۱۶	۱،۳۲۶	۸۱۰	۴۵۶	۷۸۴	۶۳۴	۴۴۲	۰	۱۵۰	۴	۳۳
البرز	۳۰۴	۶۱۹	۵۴	۸۸۲	۱۸	۵۱	۴۶۴	۰	۱۲	۰	۳
ایلام	۹۳	۹۹	۶۱	۱۰۶	۷	۵۱	۹۱	۰	۱۲	۲	۸
بوشهر	۳۷۵	۱۹۱	۱۴۵	۱۰۸	۵۲	۵۹	۵۶	۰	۷	۰	۱۲
تهران	۱۱،۹۸۴	۸،۳۰۳	۹،۰۲۵	۹،۶۰۴	۵،۳۷۲	۵،۱۹۶	۲،۵۱۳	۲،۷۵۶	۱،۷۳۷	۵۹۷	۶،۴۱۶
چهارمحال و بختیاری	۹۹	۱۰۱	۹۸	۱۱۸	۴	۷۴	۵۳	۰	۲	۰	۱۸
خراسان جنوبی	۱۰۵	۱۹۳	۵۷	۴۳	۷	۸۱	۸۳	۰	۷	۰	۳
خراسان رضوی	۱،۴۷۲	۲،۰۴۵	۷۷۲	۴۹۵	۸۲۳	۶۷۸	۴۲۹	۰	۹۷	۱	۶۶
خراسان شمالی	۸۸	۱۶۷	۳۷	۸۵	۱۵	۳۲	۱۲	۰	۱	۰	۵
خوزستان	۹۰۸	۷۰۱	۴۵۱	۳۰۵	۹۱۱	۲۲۴	۲۳۹	۰	۵	۲۳	۳۱
زنجان	۱۷۸	۲۴۰	۱۳۹	۱۶۴	۳۸	۸۶	۸۵	۰	۱۳	۰	۱۲
سمنان	۲۶۴	۳۱۶	۱۵۲	۲۲۷	۸۴	۱۷۵	۱۳۱	۰	۱۸	۰	۱۷
سیستان و بلوچستان	۲۵۸	۳۲۴	۲۱۷	۱۶۶	۱۴۱	۱۰۶	۱۳۰	۰	۲	۰	۱۹
فارس	۱،۱۵۳	۱،۱۷۶	۶۸۹	۵۲۷	۵۲۲	۵۱۰	۲۶۱	۰	۲۳	۹	۵۷
قزوین	۱۷۴	۲۳۴	۱۰۵	۷۷	۲۷۴	۱۰۱	۶۷	۰	۲۳	۰	۷
قم	۱۳۴	۳۱۰	۵۵	۳۰	۲۹	۴۶	۳۹	۰	۲۱	۰	۲۶
کردستان	۲۷۹	۴۳۷	۳۲۵	۱۵۰	۵۹	۱۷۹	۱۳۳	۰	۱۶	۰	۳۴
کرمان	۴۹۰	۶۸۷	۳۳۰	۲۴۱	۵۹۲	۲۶۹	۲۰۰	۰	۵۴	۰	۴۴
کرمانشاه	۵۴۰	۵۹۶	۲۴۲	۲۹۲	۹۳	۱۷۹	۱۵۵	۰	۲۳	۴	۳۱
کهگیلویه و بویراحمد	۷۲	۵۶	۴۴	۸۷	۵	۲۷	۵۰	۰	۱۰	۱۲	۹
گلستان	۲۸۵	۳۹۳	۲۸۲	۲۲۷	۴۴	۱۴۳	۴۹	۰	۳۵	۰	۱۴
گیلان	۹۲۵	۱،۰۴۵	۶۹۱	۴۲۴	۱،۱۰۲	۳۷۳	۲۸۷	۰	۱۲۶	۰	۲۵
لرستان	۲۹۳	۳۹۰	۲۲۶	۱۷۰	۹۶	۱۱۶	۱۱۳	۰	۴	۳	۲۰
مازندران	۷۱۹	۱،۳۵۹	۹۶۶	۵۱۳	۵۶۰	۳۸۰	۳۷۵	۰	۵۵	۰	۵۱
مرکزی	۲۴۰	۴۰۷	۲۳۹	۱۰۸	۱۲۵	۱۳۶	۱۰۲	۰	۹	۲	۱۴
هرمزگان	۴۱۴	۲۲۷	۸۳	۱۰۷	۹۳	۷۷	۳۹	۰	۸	۲	۹
همدان	۳۰۹	۴۳۲	۲۴۴	۲۰۷	۸۰	۱۶۶	۱۱۸	۰	۲۳	۰	۱۱
یزد	۲۶۲	۳۶۶	۲۰۱	۱۳۹	۱۳۶	۲۰۴	۱۲۹	۰	۲۴	۶	۱۸

نمودار ۹-۱- حقوق بگیران به تفکیک ارگان



جدول ۷-۱- حقوق بگیران به تفکیک مدرک تحصیلی

سال/استان	جمع	زیر دیپلم			دیپلم و فوق دیپلم		
		زن و مرد	زن	مرد	زن و مرد	زن	مرد
۱۳۹۳	۱.۲۳۷.۱۲۵	۳۵۷.۳۹۲	۴۲.۶۴۳	۳۱۴.۷۴۹	۵۸۶.۸۵۶	۲۴۵.۶۳۱	۳۴۱.۲۲۵
۱۳۹۴	۱.۲۷۸.۱۷۶	۳۶۰.۵۱۹	۴۳.۲۷۳	۳۱۷.۲۴۶	۶۰۴.۲۶۷	۲۵۱.۳۱۰	۳۵۲.۹۵۷
۱۳۹۵	۱.۳۲۵.۳۸۶	۳۵۸.۶۴۴	۴۳.۲۳۲	۳۱۵.۴۱۲	۶۲۳.۰۱۶	۲۵۸.۸۵۷	۳۶۴.۱۵۹
۱۳۹۶	۱.۳۷۲.۱۴۶	۳۵۷.۷۵۴	۴۳.۴۲۲	۳۱۴.۳۳۲	۶۳۹.۶۸۹	۲۶۵.۶۹۲	۳۷۳.۹۹۷
۱۳۹۷	۱.۴۲۹.۸۶۱	۳۵۷.۴۵۵	۴۳.۶۱۷	۳۱۳.۸۳۸	۶۵۸.۳۴۸	۲۷۳.۰۳۹	۳۸۵.۳۰۹
آذربایجان شرقی	۷۲.۶۷۴	۱۹.۳۰۷	۲.۰۸۹	۱۷.۲۱۸	۳۲.۰۹۷	۱۲.۷۴۹	۱۹.۳۴۸
آذربایجان غربی	۴۷.۴۴۱	۱۰.۸۸۳	۱.۶۳۳	۹.۲۵۰	۲۳.۴۲۱	۸.۲۸۰	۱۵.۱۴۱
اردبیل	۱۹.۴۵۷	۳.۹۸۹	۳۹۸	۳.۵۹۱	۹.۴۵۵	۲.۴۸۳	۶.۹۷۲
اصفهان	۹۸.۵۳۹	۲۲.۲۲۶	۲.۴۵۶	۱۹.۷۷۰	۴۶.۶۳۳	۲۰.۶۸۹	۲۵.۹۴۴
البرز	۳۳.۲۷۵	۷.۴۱۷	۱.۱۸۲	۶.۲۳۵	۱۵.۸۸۵	۸.۷۳۷	۷.۱۴۸
ایلام	۱۱.۰۴۲	۲.۷۴۳	۱۷۹	۲.۵۶۴	۵.۲۵۸	۱.۱۲۹	۴.۱۲۹
بوشهر	۱۵.۳۲۳	۳.۶۰۱	۴۰۱	۳.۲۰۰	۷.۵۸۳	۲.۲۷۵	۵.۳۰۸
تهران	۳۰۶.۹۴۰	۸۸.۰۵۶	۱۲.۰۰۳	۷۶.۰۵۳	۱۱۸.۳۹۱	۶۴.۲۳۳	۵۴.۱۵۸
چهارمحال و بختیاری	۱۵.۴۱۲	۳.۱۰۳	۲۸۰	۲.۸۲۳	۷.۴۰۳	۲.۴۱۱	۴.۹۹۲
خراسان جنوبی	۱۵.۰۶۴	۳.۱۶۵	۳۶۳	۲.۸۰۲	۷.۱۴۶	۲.۵۹۴	۴.۵۵۲
خراسان رضوی	۱۰۸.۱۳۶	۲۵.۴۰۱	۳.۲۶۸	۲۲.۱۳۳	۵۰.۴۴۱	۲۱.۲۹۲	۲۹.۱۴۹
خراسان شمالی	۱۰.۹۵۵	۱.۸۸۷	۲۷۱	۱.۶۱۶	۵.۶۷۸	۲.۱۸۳	۳.۴۹۵
خوزستان	۶۱.۹۶۲	۱۸.۰۲۸	۱.۳۸۳	۱۶.۶۴۵	۲۸.۵۰۸	۱۰.۶۲۹	۱۷.۸۷۹
زنجان	۱۷.۶۸۰	۵.۳۵۵	۴۰۶	۴.۹۴۹	۷.۴۷۷	۲.۹۱۶	۴.۵۶۱
سمنان	۱۹.۳۴۵	۶.۶۶۶	۷۱۳	۵.۹۵۳	۸.۱۹۸	۳.۲۳۳	۴.۹۶۵
سیستان و بلوچستان	۲۵.۰۸۹	۸.۱۳۹	۹۴۲	۷.۱۹۷	۱۲.۰۰۲	۳.۳۱۱	۸.۶۹۱
فارس	۹۷.۶۶۷	۲۰.۷۶۵	۲.۷۲۸	۱۸.۰۳۷	۴۹.۰۲۴	۱۹.۹۷۸	۲۹.۰۴۶
قزوین	۱۷.۵۹۱	۳.۹۷۲	۵۱۷	۳.۴۵۵	۸.۴۶۲	۴.۱۵۶	۴.۳۰۶
قم	۱۳.۵۷۰	۳.۴۱۵	۲۵۸	۳.۱۵۷	۵.۲۷۵	۲.۰۴۵	۳.۲۳۰
کردستان	۲۲.۹۵۷	۶.۳۹۵	۸۹۳	۵.۵۰۲	۱۱.۹۱۹	۴.۱۷۵	۷.۷۴۴
کرمان	۵۳.۲۵۸	۱۱.۱۱۰	۱.۹۲۳	۹.۱۸۷	۲۸.۰۸۶	۱۲.۸۱۸	۱۵.۲۶۸
کرمانشاه	۳۵.۶۰۵	۹.۳۱۸	۹۷۷	۸.۳۴۱	۱۷.۷۴۲	۶.۳۴۲	۱۱.۴۰۰
کهگیلویه و بویراحمد	۱۲.۵۵۷	۲.۶۷۰	۲۵۵	۲.۴۱۵	۶.۵۳۸	۱.۰۱۶	۵.۵۲۲
گلستان	۲۹.۲۱۵	۶.۴۴۷	۵۵۵	۵.۸۹۲	۱۴.۰۲۴	۴.۰۳۱	۹.۹۹۳
گیلان	۶۶.۵۴۳	۱۴.۰۱۱	۲.۲۸۰	۱۱.۷۳۱	۳۵.۷۶۸	۱۴.۱۹۳	۲۱.۵۷۵
لرستان	۲۸.۶۰۲	۶.۷۶۶	۴۸۵	۶.۲۸۱	۱۴.۲۷۳	۴.۹۶۵	۹.۳۰۸
مازندران	۷۴.۱۲۰	۱۶.۷۱۰	۱.۹۳۷	۱۴.۷۷۳	۳۴.۷۲۹	۱۲.۱۰۷	۲۲.۶۲۲
مرکزی	۲۶.۸۴۹	۷.۶۶۰	۷۳۸	۶.۹۲۲	۱۲.۷۲۳	۵.۱۰۱	۷.۶۲۲
هرمزگان	۱۵.۳۶۵	۵.۱۲۶	۶۳۰	۴.۴۹۶	۶.۸۷۵	۲.۵۸۹	۴.۲۸۶
همدان	۳۳.۱۸۲	۷.۸۵۵	۹۰۴	۶.۹۵۱	۱۶.۳۹۷	۶.۵۴۳	۹.۸۵۴
یزد	۲۴.۴۴۶	۵.۲۶۹	۵۷۰	۴.۶۹۹	۱۰.۹۳۷	۳.۸۳۶	۷.۱۰۱

جدول ۷-۱- حقوق بگیران به تفکیک مدرک تحصیلی (ادامه)

سال/استان	لیسانس			فوق لیسانس			دکتر و بالاتر	
	زن و مرد	زن	مرد	زن و مرد	زن	مرد	زن	مرد
۱۳۹۳	۲۴۸.۲۸۷	۷۹.۶۱۵	۱۶۸.۶۷۲	۲۹.۴۴۳	۶.۷۱۹	۲۲.۷۲۴	۱۵.۱۴۷	۱.۶۳۱
۱۳۹۴	۲۶۵.۴۸۸	۸۵.۷۶۱	۱۷۹.۷۲۷	۳۱.۹۴۳	۷.۳۳۸	۲۴.۶۰۵	۱۵.۹۵۹	۱.۷۷۱
۱۳۹۵	۲۹۰.۴۴۳	۹۵.۸۹۸	۱۹۴.۵۴۵	۳۶.۳۵۶	۸.۶۶۵	۲۷.۶۹۱	۱۶.۹۲۷	۱.۹۴۳
۱۳۹۶	۳۱۵.۳۷۴	۱۰۷.۱۱۶	۲۰۸.۲۵۸	۴۱.۳۳۴	۱۰.۳۵۲	۳۰.۹۸۲	۱۷.۹۹۵	۲.۱۳۰
۱۳۹۷	۳۴۵.۹۱۴	۱۲۱.۰۱۶	۲۲۴.۸۹۸	۴۸.۸۱۶	۱۲.۹۴۷	۳۵.۸۶۹	۱۹.۳۲۸	۲.۳۷۵
آذربایجان شرقی	۱۸.۱۹۳	۵.۴۰۱	۱۲.۷۹۲	۲.۱۰۱	۳۷۱	۱.۷۳۰	۹۷۶	۹۱
آذربایجان غربی	۱۱.۴۸۰	۲.۷۳۹	۸.۷۴۱	۱.۲۵۹	۲۱۰	۱.۰۴۹	۳۹۸	۳۴
اردبیل	۵.۲۵۰	۱.۱۱۷	۴.۱۳۳	۶۵۲	۶۸	۵۸۴	۱۱۱	۵
اصفهان	۲۵.۳۲۸	۹.۸۸۶	۱۵.۴۴۲	۲.۸۳۶	۸۷۸	۱.۹۵۸	۱.۵۱۶	۱۴۹
البرز	۸.۳۱۱	۳.۶۵۸	۴.۶۵۳	۱.۱۶۲	۴۲۹	۷۳۳	۵۰۰	۵۶
ایلام	۲.۶۸۳	۵۶۳	۲.۱۲۰	۳۱۸	۵۱	۲۶۷	۴۰	۲
بوشهر	۳.۵۷۸	۹۳۵	۲.۶۴۳	۵۰۶	۱۰۴	۴۰۲	۵۵	۳
تهران	۷۵.۸۰۸	۳۴.۳۱۵	۴۱.۴۹۳	۱۵.۸۹۷	۵.۲۷۰	۱۰.۶۲۷	۸.۷۸۸	۱.۳۳۱
چهارمحال و بختیاری	۴.۳۵۷	۱.۳۳۵	۳.۰۲۲	۴۴۶	۸۶	۳۶۰	۱۰۳	۸
خراسان جنوبی	۴.۲۷۸	۱.۱۹۴	۳.۰۸۴	۴۰۱	۷۸	۳۲۳	۷۴	۴
خراسان رضوی	۲۷.۴۸۲	۹.۱۲۵	۱۸.۳۵۷	۳.۳۶۷	۷۸۰	۲.۵۸۷	۱.۴۴۵	۱۵۷
خراسان شمالی	۲.۹۵۶	۹۳۵	۲.۰۲۱	۳۹۲	۹۷	۲۹۵	۴۲	۱
خوزستان	۱۳.۴۰۰	۴.۲۷۵	۹.۱۲۵	۱.۶۰۳	۳۹۶	۱.۲۰۷	۴۲۳	۳۸
زنجان	۴.۰۷۱	۱.۵۹۰	۲.۴۸۱	۶۳۲	۱۷۵	۴۵۷	۱۴۵	۱۰
سمنان	۳.۸۲۳	۱.۱۳۶	۲.۶۸۷	۵۳۹	۱۲۳	۴۱۶	۱۱۹	۱۷
سیستان و بلوچستان	۴.۴۱۶	۱.۲۷۲	۳.۱۴۴	۴۰۱	۷۸	۳۲۳	۱۳۱	۱۷
فارس	۲۳.۷۹۶	۸.۴۲۹	۱۵.۳۶۷	۳.۰۵۱	۷۹۲	۲.۲۵۹	۱.۰۳۱	۱۲۱
قزوین	۴.۴۰۰	۱.۸۸۰	۲.۵۲۰	۵۷۷	۱۷۰	۴۰۷	۱۸۰	۱۶
قم	۴.۰۶۴	۱.۳۰۰	۲.۷۶۴	۶۹۰	۱۶۸	۵۲۲	۱۲۶	۴
کردستان	۴.۱۹۰	۱.۰۷۵	۳.۱۱۵	۳۵۹	۶۸	۲۹۱	۹۴	۱۳
کرمان	۱۲.۱۸۴	۴.۶۳۸	۷.۵۴۶	۱.۴۶۵	۳۹۲	۱.۰۷۳	۴۱۳	۷۱
کرمانشاه	۷.۴۷۶	۲.۲۱۴	۵.۲۶۲	۸۴۳	۱۸۲	۶۶۱	۲۲۶	۲۰
کهگیلویه و بویراحمد	۲.۹۱۹	۴۳۲	۲.۴۸۷	۳۷۳	۳۶	۳۳۷	۵۷	۰
گلستان	۷.۵۴۵	۲.۰۵۴	۵.۴۹۱	۹۸۶	۱۵۵	۸۳۱	۲۱۳	۱۷
گیلان	۱۴.۵۲۷	۴.۸۰۱	۹.۷۲۶	۱.۶۵۷	۴۱۷	۱.۲۴۰	۵۸۰	۶۴
لرستان	۶.۵۹۳	۱.۷۶۰	۴.۸۳۳	۸۴۰	۱۶۴	۶۷۶	۱۳۰	۵
مازندران	۱۹.۳۷۸	۵.۴۹۴	۱۳.۸۸۴	۲.۶۳۸	۵۲۷	۲.۱۱۱	۶۶۵	۵۷
مرکزی	۵.۵۴۵	۱.۷۶۶	۳.۷۷۹	۷۹۱	۲۱۵	۵۷۶	۱۳۰	۱۷
هرمزگان	۲.۹۷۳	۱.۰۹۷	۱.۸۷۶	۳۲۸	۱۰۴	۲۲۴	۶۳	۶
همدان	۷.۸۰۶	۲.۴۴۷	۵.۳۵۹	۸۷۸	۲۰۰	۶۷۸	۲۴۶	۲۲
یزد	۷.۱۰۴	۲.۱۵۳	۴.۹۵۱	۸۲۸	۱۶۳	۶۶۵	۳۰۸	۱۹

نمودار ۱۰-۱- حقوق بگیران به تفکیک مدرک تحصیلی

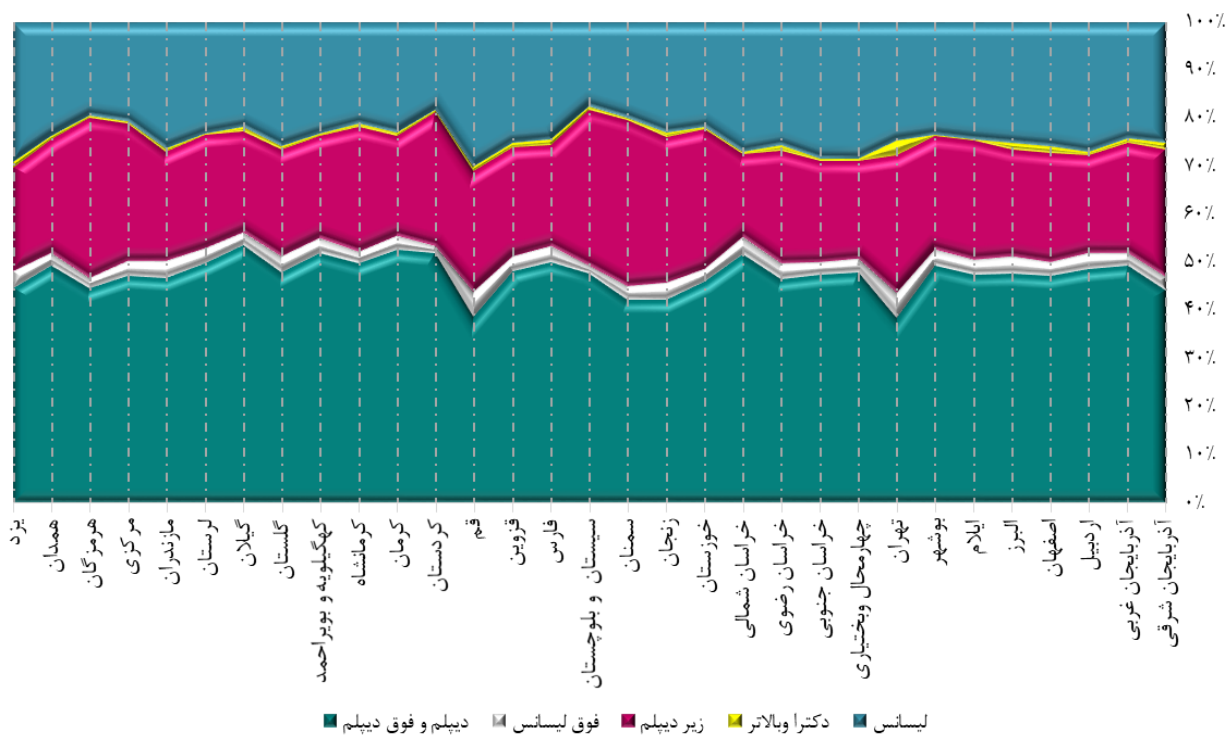

مدرک تحصیلی ۴۶٪ حقوق بگیران دیپلم و فوق دیپلم ، ۲۴٪ لیسانس ، ۵٪ فوق لیسانس و دکترا می باشد .

جدول ۸-۱- میانگین سن بازنشستگی حقوق بگیران

بازنشسته متوفی			شاغل متوفی (سن فوت)			ازکارافتاده			بازنشسته			سال / استان
مرد	زن	زن و مرد	مرد	زن	زن و مرد	مرد	زن	زن و مرد	مرد	زن	زن و مرد	
۵۵/۰۹	۵۱/۱۰	۵۴/۸۷	۴۵/۲۲	۳۹/۵۷	۴۴/۶۷	۴۵/۲۱	۴۳/۴۸	۴۴/۵۲	۵۱/۹۷	۴۸/۸۸	۵۰/۸۶	۱۳۹۳
۵۵/۰۹	۵۱/۱۰	۵۴/۸۷	۴۵/۲۶	۳۹/۷۶	۴۴/۷۱	۴۵/۳۹	۴۳/۸۹	۴۴/۷۷	۵۱/۹۶	۴۸/۹۶	۵۰/۸۹	۱۳۹۴
۵۵/۰۱	۵۱/۱۳	۵۴/۷۹	۴۵/۲۷	۳۹/۹۰	۴۶/۳۹	۴۵/۴۶	۴۴/۱۴	۴۴/۹۰	۵۱/۹۱	۴۹/۰۴	۵۰/۷۸	۱۳۹۵
۵۴/۹۳	۵۱/۱۲	۵۴/۷۱	۴۵/۲۸	۴۰/۱۳	۴۴/۷۷	۴۵/۵۲	۴۴/۴۰	۴۵/۰۳	۵۱/۸۷	۴۹/۱۱	۵۰/۸۶	۱۳۹۶
۵۵/۳۰	۵۱/۵۶	۵۵/۰۸	۴۵/۸۱	۴۰/۹۳	۴۵/۳۲	۴۶/۱۵	۴۵/۲۱	۴۵/۷۳	۵۲/۳۲	۴۹/۶۵	۵۱/۳۳	۱۳۹۷
۵۵/۹۸	۵۲/۴۶	۵۵/۷۹	۴۶/۲۵	۴۲/۰۸	۴۵/۸۱	۴۵/۵۰	۴۳/۳۴	۴۴/۶۸	۵۲/۴۲	۴۹/۴۷	۵۱/۴۳	آذربایجان شرقی
۵۴/۸۷	۵۲/۲۴	۵۴/۶۹	۴۴/۹۶	۴۱/۰۳	۴۴/۵۸	۴۶/۵۴	۴۵/۴۹	۴۶/۱۸	۵۲/۱۲	۴۹/۲۸	۵۱/۲۴	آذربایجان غربی
۵۵/۳۵	۵۱/۷۴	۵۵/۲۱	۴۴/۱۹	۳۹/۲۲	۴۳/۷۵	۴۶/۳۶	۴۴/۳۷	۴۵/۷۰	۵۱/۵۸	۴۸/۷۴	۵۰/۹۱	اردبیل
۵۵/۵۳	۵۰/۹۴	۵۵/۲۸	۴۵/۹۳	۴۲/۰۱	۴۵/۵۷	۴۶/۳۷	۴۶/۱۳	۴۶/۲۵	۵۲/۴۹	۴۹/۵۳	۵۱/۳۲	اصفهان
۵۴/۹۴	۵۰/۶۴	۵۴/۶۳	۴۷/۲۵	۴۲/۲۰	۴۶/۶۷	۴۶/۴۱	۴۷/۶۰	۴۷/۱۷	۵۲/۰۴	۴۹/۴۶	۵۰/۷۹	البرز
۵۵/۹۶	۴۷/۰۲	۵۵/۶۱	۴۲/۹۶	۳۷/۸۴	۴۲/۳۶	۴۶/۹۶	۴۳/۱۰	۴۶/۱۴	۵۱/۵۰	۴۷/۶۴	۵۰/۷۶	ایلام
۵۵/۹۱	۵۰/۱۲	۵۵/۶۵	۴۴/۴۱	۴۱/۲۴	۴۴/۱۴	۴۵/۲۹	۴۲/۱۱	۴۴/۲۳	۵۱/۷۴	۴۸/۷۸	۵۰/۹۳	بوشهر
۵۴/۸۶	۵۱/۸۶	۵۴/۶۷	۴۸/۷۷	۴۳/۰۴	۴۸/۲۵	۴۵/۶۸	۴۴/۸۷	۴۵/۲۰	۵۳/۱۰	۴۹/۹۸	۵۱/۶۳	تهران
۵۵/۵۳	۴۹/۷۸	۵۵/۲۸	۴۳/۵۶	۳۷/۳۲	۴۲/۹۱	۴۴/۷۱	۴۳/۱۸	۴۴/۰۸	۵۱/۶۰	۴۸/۳۹	۵۰/۶۶	چهارمحال و بختیاری
۵۵/۷۰	۵۰/۵۹	۵۵/۵۰	۴۲/۸۲	۳۸/۰۵	۴۲/۲۱	۴۷/۱۶	۴۶/۶۵	۴۶/۹۲	۵۱/۸۷	۴۹/۱۶	۵۱/۰۳	خراسان جنوبی
۵۵/۶۳	۵۱/۴۶	۵۵/۳۶	۴۵/۷۱	۴۱/۸۴	۴۵/۳۲	۴۶/۵۸	۴۵/۴۱	۴۶/۱۰	۵۲/۳۳	۴۹/۸۵	۵۱/۴۲	خراسان رضوی
۵۴/۷۲	۵۲/۱۱	۵۴/۵۵	۴۳/۱۱	۴۱/۱۱	۴۲/۸۰	۴۷/۷۷	۴۵/۷۶	۴۶/۹۴	۵۱/۴۸	۴۹/۴۷	۵۰/۷۷	خراسان شمالی
۵۶/۴۹	۵۱/۳۶	۵۶/۲۹	۴۶/۸۳	۴۰/۱۸	۴۶/۲۱	۴۵/۲۷	۴۵/۴۳	۴۵/۳۵	۵۲/۸۴	۵۰/۲۲	۵۲/۰۰	خوزستان
۵۵/۹۹	۴۸/۶۳	۵۵/۷۹	۴۴/۶۱	۴۰/۵۵	۴۴/۲۷	۴۵/۳۹	۴۴/۲۵	۴۴/۹۴	۵۱/۸۷	۴۸/۵۸	۵۰/۷۶	زنجان
۵۵/۶۶	۵۲/۰۶	۵۵/۵۴	۴۵/۶۶	۴۱/۴۵	۴۵/۳۴	۴۶/۸۹	۴۴/۵۹	۴۶/۰۹	۵۲/۵۷	۵۰/۱۲	۵۱/۷۶	سمنان
۵۵/۵۸	۴۸/۸۰	۵۵/۲۷	۴۳/۴۱	۳۸/۲۱	۴۲/۹۹	۴۶/۱۸	۴۳/۱۵	۴۵/۲۶	۵۲/۰۰	۴۸/۴۷	۵۱/۰۶	سیستان و بلوچستان
۵۵/۱۸	۵۱/۱۲	۵۴/۹۲	۴۵/۱۵	۴۰/۹۴	۴۴/۷۴	۴۶/۰۲	۴۵/۱۱	۴۵/۶۲	۵۱/۷۶	۴۹/۱۹	۵۰/۸۰	فارس
۵۵/۵۹	۴۹/۹۰	۵۵/۲۲	۴۴/۳۵	۴۰/۵۱	۴۴/۰۱	۴۴/۶۱	۴۵/۳۳	۴۴/۹۹	۵۲/۱۷	۴۸/۹۱	۵۰/۷۵	قزوین
۵۶/۱۶	۵۲/۲۱	۵۶/۰۵	۴۵/۷۵	۴۰/۵۹	۴۵/۲۱	۴۵/۲۸	۴۵/۷۸	۴۵/۵۵	۵۲/۰۱	۴۸/۹۴	۵۱/۰۱	قم
۵۵/۸۲	۵۲/۳۲	۵۵/۶۳	۴۴/۵۷	۳۸/۸۸	۴۴/۰۴	۴۶/۵۹	۴۴/۴۸	۴۵/۹۱	۵۱/۷۷	۴۸/۴۹	۵۰/۷۵	کردستان
۵۴/۶۸	۵۰/۹۶	۵۴/۳۲	۴۳/۸۴	۳۹/۴۵	۴۳/۰۳	۴۵/۴۰	۴۶/۲۴	۴۵/۷۲	۵۱/۸۷	۴۹/۹۱	۵۱/۰۴	کرمان
۵۵/۵۶	۵۰/۸۲	۵۵/۲۴	۴۴/۵۵	۳۹/۴۵	۴۴/۰۱	۴۶/۰۷	۴۵/۶۳	۴۵/۹۵	۵۱/۸۹	۴۹/۵۷	۵۱/۱۶	کرمانشاه
۵۵/۱۶	۴۷/۴۸	۵۴/۸۷	۴۳/۲۸	۳۷/۶۹	۴۲/۸۷	۴۴/۸۰	۴۰/۰۶	۴۳/۹۶	۵۱/۳۴	۴۷/۶۱	۵۰/۷۸	کهگیلویه و بویراحمد
۵۴/۳۱	۵۱/۶۷	۵۴/۱۸	۴۴/۸۳	۴۰/۸۸	۴۴/۴۶	۴۷/۴۱	۴۵/۶۳	۴۶/۸۳	۵۲/۰۵	۴۹/۷۴	۵۱/۴۳	گلستان
۵۵/۰۹	۵۳/۱۴	۵۴/۹۴	۴۶/۴۹	۴۲/۶۱	۴۶/۰۷	۴۷/۴۵	۴۶/۹۴	۴۷/۲۴	۵۲/۶۹	۵۰/۹۰	۵۲/۰۲	گیلان
۵۶/۲۸	۵۰/۳۶	۵۶/۰۴	۴۵/۰۴	۳۷/۶۶	۴۴/۳۵	۴۶/۷۹	۴۶/۳۸	۴۶/۶۳	۵۲/۱۵	۴۹/۲۷	۵۱/۲۸	لرستان
۵۵/۲۳	۵۲/۵۰	۵۵/۰۸	۴۵/۷۷	۴۲/۳۰	۴۵/۴۴	۴۶/۸۳	۴۴/۸۹	۴۶/۰۷	۵۲/۴۴	۵۰/۲۷	۵۱/۷۷	مازندران
۵۵/۴۸	۵۰/۴۴	۵۵/۲۸	۴۴/۶۰	۳۹/۴۱	۴۴/۱۱	۴۴/۹۲	۴۲/۰۲	۴۳/۸۳	۵۲/۰۳	۴۹/۰۲	۵۱/۰۰	مرکزی
۵۵/۹۰	۵۰/۶۵	۵۵/۶۷	۴۳/۶۱	۳۹/۳۶	۴۳/۱۲	۴۵/۵۲	۴۶/۲۱	۴۵/۸۱	۵۱/۷۹	۴۸/۳۲	۵۰/۶۳	هرمزگان
۵۵/۱۴	۵۰/۹۰	۵۴/۹۰	۴۴/۶۷	۳۸/۹۱	۴۴/۰۶	۴۶/۴۰	۴۴/۸۷	۴۵/۸۴	۵۱/۸۲	۴۹/۱۴	۵۰/۸۹	همدان
۵۵/۲۸	۵۰/۹۸	۵۵/۱۳	۴۴/۹۴	۳۹/۸۱	۴۴/۵۱	۴۷/۰۸	۴۴/۰۵	۴۶/۰۸	۵۲/۲۰	۴۹/۲۰	۵۱/۲۶	یزد

نمودار ۱۱-۱- میانگین سن بازنشستگی حقوق بگیران

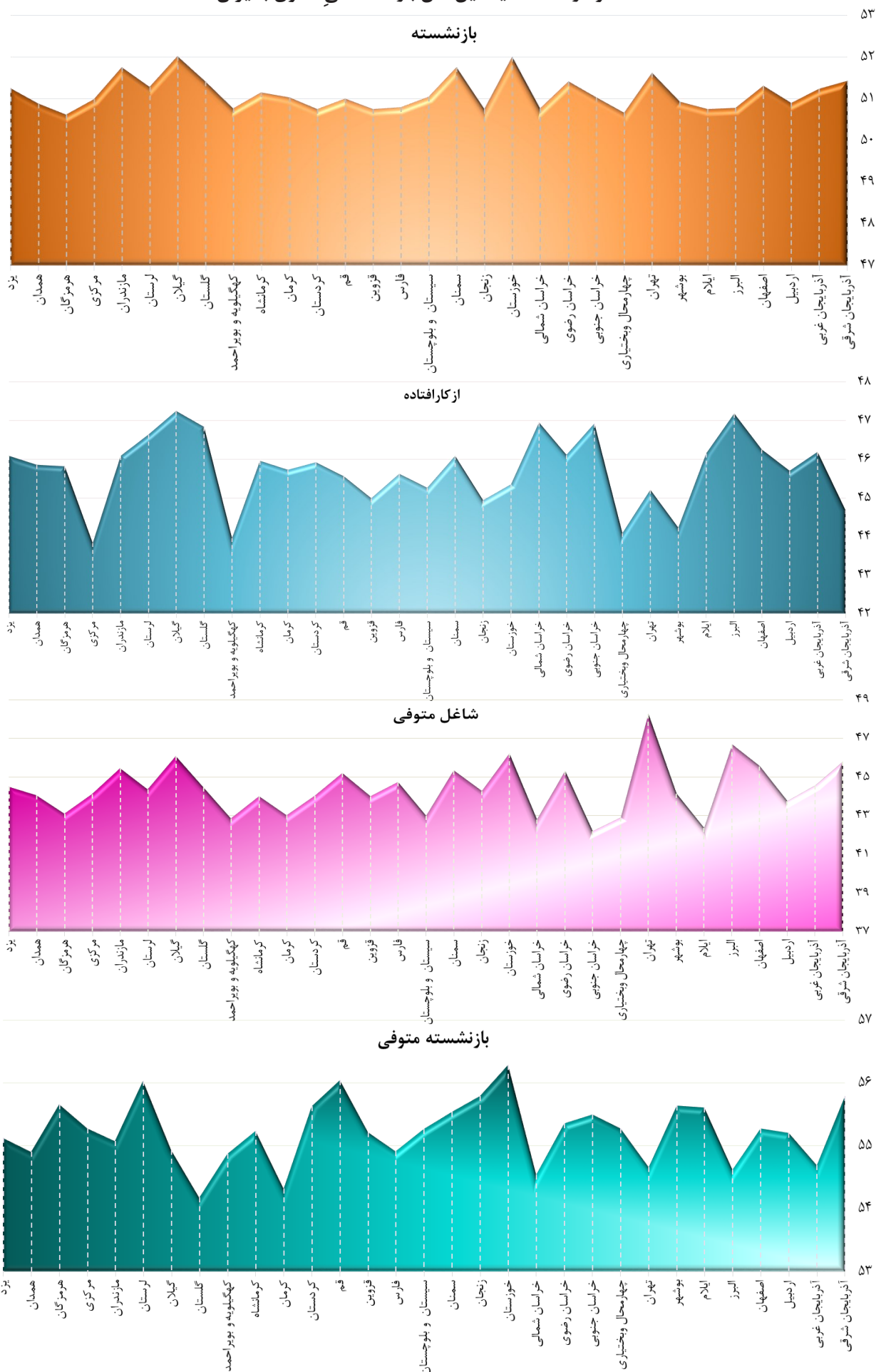

نمودارهای فوق میانگین سن افراد را در زمان برقراری حقوق (بازنشستگی و ازکارافتادگی) نشان می دهد و برای شاغلین متوفی نیز سن فوت ایشان همان سنی است که حقوق برقرار می گردد.

جدول ۹-۱- طبقه بندی سن فعلی و سن فوت حقوق بگیران

ازکارافتاده			بازنشسته			جمع	شرح
مرد	زن	زن و مرد	مرد	زن	زن و مرد		
۷.۲۳۰	۵.۹۳۴	۱۳.۱۶۴	۷۳۳.۵۸۶	۴۲۹.۶۰۰	۱.۱۶۳.۱۸۶	۱.۴۲۹.۸۶۱	جمع
۲۸	۵۱	۷۹	۲	۱۳	۱۵	۱۹.۰۲۶	۰-۳۹
۲۳۲	۴۳۸	۶۷۰	۶۴۶	۴.۴۱۹	۵.۰۶۵	۱۷.۸۲۱	۴۰-۴۴
۷۸۱	۱۱۵۸	۱.۹۳۹	۱۹.۵۹۶	۲۶.۳۴۲	۴۵.۹۳۸	۶۴.۶۳۷	۴۵-۴۹
۱.۲۷۹	۱۲۵۸	۲.۵۳۷	۹۳.۵۶۷	۶۳.۸۴۶	۱۵۷.۴۱۳	۱۸۱.۷۰۵	۵۰-۵۴
۱.۲۶۳	۹۹۹	۲.۲۶۲	۱۴۶.۳۱۷	۹۳.۷۲۲	۲۴۰.۰۳۹	۲۶۹.۲۵۸	۵۵-۵۹
۱.۶۳۳	۷۷۴	۲.۴۰۷	۱۷۵.۹۶۳	۱۰۷.۶۷۳	۲۸۳.۶۳۶	۳۱۵.۹۹۱	۶۰-۶۴
۱۰۹۶	۴۵۹	۱.۵۵۵	۱۲۹.۵۷۷	۷۰.۲۷۳	۱۹۹.۸۵۰	۲۳۱.۷۱۷	۶۵-۶۹
۴۵۸	۳۲۲	۷۸۰	۷۴.۱۵۲	۳۴.۱۰۲	۱۰۸.۲۵۴	۱۳۸.۳۴۹	۷۰-۷۴
۲۴۷	۲۳۰	۴۷۷	۴۶.۴۴۰	۱۶.۰۷۰	۶۲.۵۱۰	۸۹.۹۹۴	۷۵-۷۹
۱۳۶	۱۴۸	۲۸۴	۲۸.۸۴۴	۸.۰۵۳	۳۶.۸۹۷	۵۸.۲۶۶	۸۰-۸۴
۵۳	۶۲	۱۱۵	۱۳.۰۴۹	۳.۴۱۸	۱۶.۴۶۷	۲۹.۰۹۷	۸۵-۸۹
۲۴	۳۵	۵۹	۵.۴۳۳	۱.۶۶۹	۷.۱۰۲	۱۴.۰۰۰	۹۰ به بالا

شاغل متوفی (سن فوت)			بازنشسته متوفی (سن فوت)			شرح
مرد	زن	زن و مرد	مرد	زن	زن و مرد	
۵۵.۱۶۸	۶.۱۸۶	۶۱.۳۵۴	۱۸۰.۸۸۳	۱۱.۲۷۴	۱۹۲.۱۵۷	جمع
۱۵.۱۰۱	۲.۷۳۹	۱۷.۸۴۰	۹۳۹	۱۵۳	۱.۰۹۲	۰-۳۹
۹.۴۴۰	۱.۵۰۶	۱۰.۹۴۶	۸۲۷	۳۱۳	۱.۱۴۰	۴۰-۴۴
۱۲.۱۴۰	۱.۲۱۷	۱۳.۳۵۷	۲.۵۷۰	۸۳۳	۳.۴۰۳	۴۵-۴۹
۹.۲۵۹	۵۰۴	۹.۷۶۳	۱۰.۵۰۲	۱.۴۹۰	۱۱.۹۹۲	۵۰-۵۴
۵.۲۸۰	۱۵۲	۵.۴۳۲	۱۹.۸۱۴	۱.۷۱۱	۲۱.۵۲۵	۵۵-۵۹
۳.۱۱۰	۶۲	۳.۱۷۲	۲۵.۱۸۷	۱.۵۸۹	۲۶.۷۷۶	۶۰-۶۴
۵۳۴	۴	۵۳۸	۲۸.۵۲۱	۱۲۵۳	۲۹.۷۷۴	۶۵-۶۹
۱۵۹	۲	۱۶۱	۲۸.۰۳۳	۱۱۲۱	۲۹.۱۵۴	۷۰-۷۴
۷۱	۰	۷۱	۲۵.۹۴۱	۹۹۵	۲۶.۹۳۶	۷۵-۷۹
۴۰	۰	۴۰	۲۰.۱۵۷	۸۸۸	۲۱.۰۴۵	۸۰-۸۴
۱۶	۰	۱۶	۱۱.۸۹۶	۶۰۳	۱۲.۴۹۹	۸۵-۸۹
۱۸	۰	۱۸	۶.۴۹۶	۳۲۵	۶.۸۲۱	۹۰ به بالا

نمودار ۱۲-۱- طبقه بندی سن فعلی و سن فوت حقوق بگیران

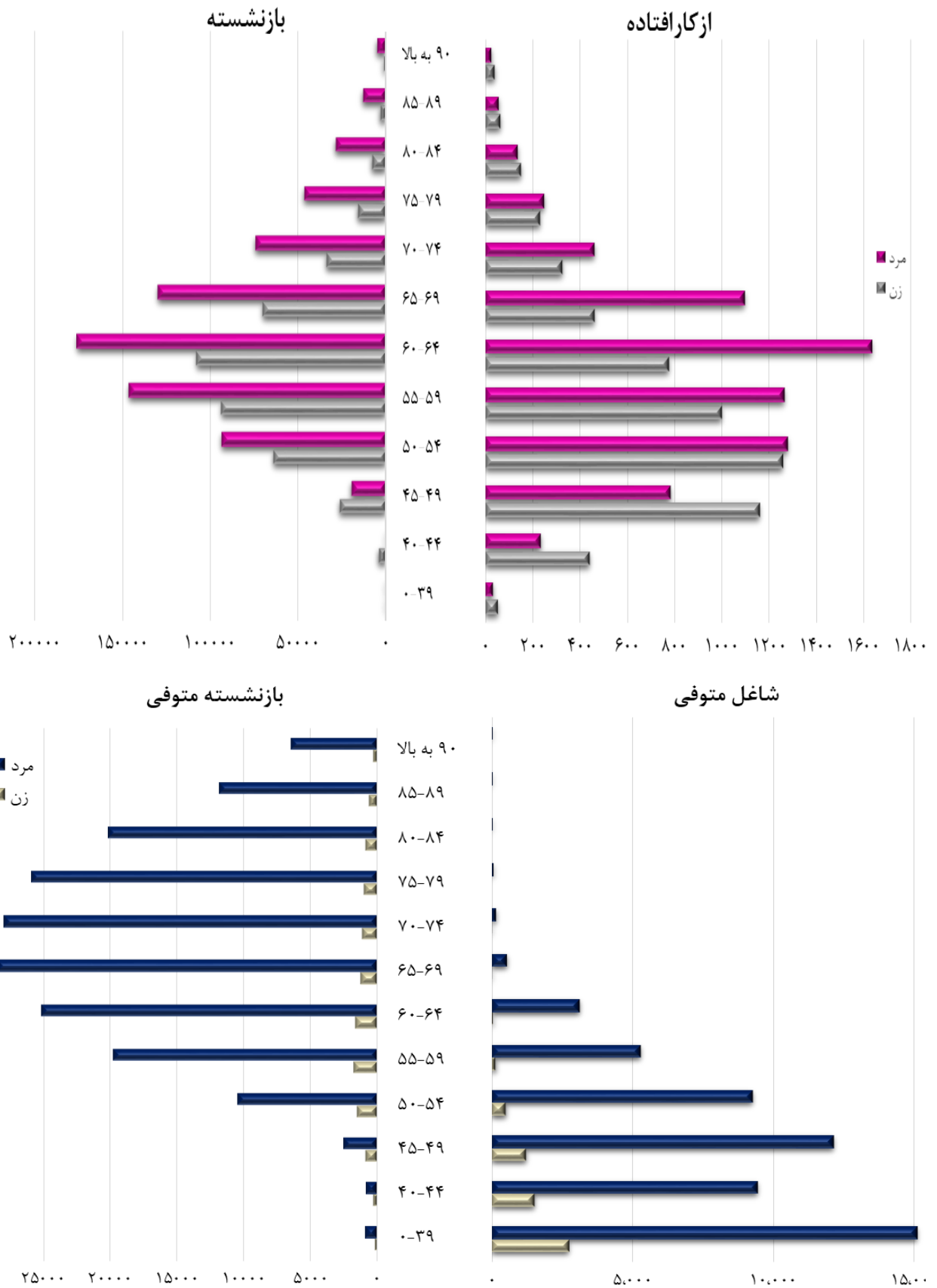

بیشترین تعداد بازنشسته و ازکارافتاده در حال حاضر در طبقه سنی ۵۵-۶۴ می باشند. اکثر شاغلین متوفی در سن کمتر از ۵۰ سال فوت شده اند. بیشترین سن فوت در بین حقوق بگیران (بازنشسته و ازکارافتاده) در طبقه سنی ۶۵ تا ۸۰ سال می باشد.

جدول ۱۰-۱- میانگین سن فعلی بازنشسته و ازکارافتاده به تفکیک استان

ازکارافتاده			بازنشسته			سال/استان
مرد	زن	زن و مرد	مرد	زن	زن و مرد	
۵۸/۸۹	۵۷/۵۵	۵۸/۳۶	۶۳/۷۳	۶۰/۹۰	۶۲/۷۲	۱۳۹۳
۵۸/۳۷	۵۶/۵۱	۵۷/۶۰	۶۳/۲۹	۶۰/۶۱	۶۲/۳۳	۱۳۹۴
۵۸/۸۲	۵۶/۶۸	۵۷/۹۱	۶۳/۴۳	۶۰/۸۶	۶۲/۵۱	۱۳۹۵
۵۹/۳۱	۵۶/۸۶	۵۸/۲۳	۶۳/۶۷	۶۱/۱۵	۶۲/۷۵	۱۳۹۶
۶۰/۱۴	۵۷/۴۲	۵۸/۹۲	۶۴/۲۰	۶۱/۷۲	۶۳/۲۸	۱۳۹۷
۶۱/۹۳	۵۹/۸۶	۶۱/۱۴	۶۴/۲۲	۶۰/۴۶	۶۲/۹۷	آذربایجان شرقی
۵۸/۶۷	۵۵/۴۱	۵۷/۵۵	۶۳/۰۷	۶۰/۹۹	۶۲/۴۳	آذربایجان غربی
۵۶/۸۹	۵۲/۵۱	۵۵/۴۲	۶۱/۵۷	۵۷/۹۰	۶۰/۷۰	اردبیل
۵۸/۷۱	۵۴/۶۱	۵۶/۵۷	۶۴/۹۰	۶۱/۰۶	۶۳/۳۸	اصفهان
۵۹/۶۵	۵۵/۰۶	۵۶/۷۱	۶۴/۹۲	۶۱/۳۲	۶۳/۱۷	البرز
۶۱/۱۵	۵۲/۴۳	۵۹/۳۱	۶۰/۳۳	۵۶/۱۶	۵۹/۵۳	ایلام
۵۷/۴۰	۵۲/۲۲	۵۵/۶۶	۶۱/۲۷	۵۷/۸۱	۶۰/۳۲	بوشهر
۶۳/۷۴	۶۲/۶۱	۶۳/۰۸	۶۸/۲۵	۶۴/۹۰	۶۶/۶۷	تهران
۵۷/۸۱	۵۲/۸۰	۵۵/۷۷	۶۰/۶۱	۵۶/۷۱	۵۹/۴۷	چهارمحال و بختیاری
۵۶/۶۲	۵۱/۹۲	۵۴/۳۳	۶۱/۶۶	۵۸/۶۰	۶۰/۷۱	خراسان جنوبی
۶۰/۱۱	۵۶/۷۴	۵۸/۷۳	۶۳/۹۰	۶۱/۳۸	۶۲/۹۷	خراسان رضوی
۵۶/۴۴	۵۲/۱۳	۵۴/۶۵	۶۰/۸۳	۵۸/۷۴	۶۰/۱۰	خراسان شمالی
۵۹/۰۲	۵۴/۰۲	۵۶/۴۹	۶۳/۷۲	۶۰/۲۹	۶۲/۶۲	خوزستان
۵۷/۴۷	۵۱/۳۳	۵۵/۰۶	۶۲/۸۱	۵۸/۳۶	۶۱/۳۰	زنجان
۶۲/۱۳	۵۷/۰۹	۶۰/۳۷	۶۵/۳۰	۶۱/۸۵	۶۴/۱۷	سمنان
۵۸/۰۷	۵۰/۹۴	۵۵/۹۱	۶۲/۰۷	۵۷/۹۱	۶۰/۹۶	سیستان و بلوچستان
۶۰/۳۰	۵۷/۰۱	۵۸/۸۴	۶۳/۵۶	۶۱/۳۵	۶۲/۷۴	فارس
۵۵/۹۳	۵۵/۰۰	۵۵/۴۴	۶۳/۸۰	۵۹/۶۵	۶۱/۹۹	قزوین
۵۸/۰۲	۵۲/۶۸	۵۵/۰۶	۶۲/۳۹	۵۷/۹۸	۶۰/۹۵	قم
۵۹/۱۹	۵۳/۹۸	۵۷/۵۲	۶۱/۷۸	۵۹/۶۱	۶۱/۱۱	کردستان
۶۰/۰۳	۵۸/۱۲	۵۹/۳۰	۶۲/۶۹	۶۰/۵۳	۶۱/۷۸	کرمان
۵۹/۹۵	۵۷/۸۲	۵۹/۳۶	۶۲/۴۵	۶۱/۰۵	۶۲/۰۱	کرمانشاه
۵۷/۷۶	۵۰/۷۷	۵۶/۵۲	۶۰/۵۰	۵۶/۱۶	۵۹/۸۵	کهگیلویه و بویراحمد
۶۱/۰۱	۵۶/۶۷	۵۹/۶۰	۶۲/۵۳	۵۹/۹۵	۶۱/۸۴	گلستان
۶۰/۴۰	۵۶/۵۰	۵۸/۷۶	۶۴/۸۹	۶۳/۰۲	۶۴/۱۹	گیلان
۵۸/۱۰	۵۵/۲۵	۵۷/۰۱	۶۲/۴۱	۵۹/۸۸	۶۱/۶۴	لرستان
۶۱/۱۲	۵۷/۵۵	۵۹/۷۳	۶۴/۵۰	۶۱/۹۸	۶۳/۷۱	مازندران
۶۰/۳۲	۵۶/۹۷	۵۹/۰۷	۶۳/۷۰	۶۰/۲۴	۶۲/۵۱	مرکزی
۵۵/۳۱	۵۲/۹۵	۵۴/۳۳	۶۱/۴۳	۵۷/۲۲	۶۰/۰۳	هرمزگان
۵۸/۸۷	۵۴/۰۴	۵۷/۱۲	۶۲/۲۵	۵۹/۶۵	۶۱/۳۵	همدان
۶۰/۸۰	۵۳/۴۸	۵۸/۳۹	۶۳/۶۲	۵۹/۶۷	۶۲/۴۰	یزد

جدول ۱۱-۱- میانگین سن فوت بازنشسته متوفی و شاغل متوفی به تفکیک استان

شاغل متوفی			بازنشسته متوفی			سال/استان
مرد	زن	زن و مرد	مرد	زن	زن و مرد	
۴۵/۶۱	۳۹/۹۸	۴۵/۰۶	۷۰/۰۱	۶۴/۲۴	۶۹/۶۹	۱۳۹۳
۴۵/۶۵	۴۰/۱۶	۴۵/۱۰	۷۰/۰۰	۶۴/۲۱	۶۹/۶۸	۱۳۹۴
۴۵/۲۴	۳۹/۸۹	۴۴/۷۱	۶۹/۶۴	۶۳/۹۹	۶۹/۳۳	۱۳۹۵
۴۵/۲۴	۴۰/۱۳	۴۴/۷۳	۶۹/۷۷	۶۴/۳۵	۶۹/۴۶	۱۳۹۶
۴۵/۷۸	۴۰/۹۳	۴۵/۲۹	۷۰/۴۱	۶۵/۰۷	۷۰/۰۹	۱۳۹۷
۴۶/۲۳	۴۲/۰۸	۴۵/۷۹	۷۰/۲۳	۶۴/۷۱	۶۹/۹۴	آذربایجان شرقی
۴۴/۹۴	۴۱/۰۳	۴۴/۵۶	۶۷/۸۸	۶۳/۳۱	۶۷/۵۸	آذربایجان غربی
۴۴/۱۹	۳۹/۲۲	۴۳/۷۵	۶۷/۶۱	۶۱/۵۳	۶۷/۳۷	اردبیل
۴۵/۸۵	۴۲/۰۱	۴۵/۴۹	۷۰/۵۹	۶۳/۶۱	۷۰/۲۰	اصفهان
۴۷/۲۳	۴۲/۲۰	۴۶/۶۵	۷۰/۷۰	۶۳/۵۱	۷۰/۱۸	البرز
۴۲/۹۶	۳۷/۸۴	۴۲/۳۶	۶۶/۵۶	۵۴/۰۹	۶۶/۰۷	ایلام
۴۴/۳۶	۴۱/۲۴	۴۴/۱۰	۶۸/۳۲	۵۷/۸۰	۶۷/۸۵	بوشهر
۴۸/۷۴	۴۳/۰۴	۴۸/۲۳	۷۲/۶۶	۶۹/۲۲	۷۲/۴۳	تهران
۴۳/۲۶	۳۷/۳۲	۴۲/۶۴	۶۶/۹۰	۵۷/۹۶	۶۶/۵۲	چهارمحال و بختیاری
۴۲/۸۱	۳۸/۰۵	۴۲/۲۰	۶۹/۲۶	۶۰/۷۹	۶۸/۹۳	خراسان جنوبی
۴۵/۶۶	۴۱/۸۴	۴۵/۲۷	۷۰/۳۷	۶۳/۹۷	۶۹/۹۷	خراسان رضوی
۴۳/۱۰	۴۱/۱۱	۴۲/۷۹	۶۶/۹۷	۶۰/۷۱	۶۶/۵۵	خراسان شمالی
۴۶/۸۲	۴۰/۱۸	۴۶/۲۱	۶۹/۷۷	۶۰/۱۷	۶۹/۴۰	خوزستان
۴۴/۵۶	۴۰/۵۵	۴۴/۲۳	۷۰/۳۷	۵۶/۶۲	۶۹/۹۹	زنجان
۴۵/۶۱	۴۱/۴۵	۴۵/۳۰	۷۱/۲۵	۶۳/۴۹	۷۰/۹۸	سمنان
۴۳/۴۰	۳۸/۲۱	۴۲/۹۸	۶۷/۱۰	۵۷/۵۵	۶۶/۶۵	سیستان و بلوچستان
۴۵/۱۲	۴۰/۹۴	۴۴/۷۱	۶۹/۵۱	۶۳/۷۴	۶۹/۱۴	فارس
۴۴/۲۶	۴۰/۵۱	۴۳/۹۴	۶۹/۴۶	۶۰/۵۳	۶۸/۸۸	قزوین
۴۵/۶۳	۴۰/۵۹	۴۵/۱۱	۷۱/۲۰	۶۱/۰۸	۷۰/۹۰	قم
۴۴/۵۷	۳۸/۸۸	۴۴/۰۴	۶۸/۵۷	۶۳/۱۶	۶۸/۲۹	کردستان
۴۳/۸۲	۳۹/۴۵	۴۳/۰۲	۶۸/۰۹	۶۲/۰۱	۶۷/۵۰	کرمان
۴۴/۵۱	۳۹/۴۵	۴۳/۹۸	۶۸/۷۹	۶۲/۳۶	۶۸/۳۶	کرمانشاه
۴۳/۲۸	۳۷/۶۹	۴۲/۸۷	۶۴/۶۶	۵۵/۴۷	۶۴/۳۲	کهگیلویه و بویراحمد
۴۴/۷۲	۴۰/۸۸	۴۴/۳۶	۶۶/۹۵	۶۲/۳۲	۶۶/۷۲	گلستان
۴۶/۴۶	۴۲/۶۱	۴۶/۰۴	۶۸/۹۵	۶۵/۸۸	۶۸/۷۱	گیلان
۴۴/۹۶	۳۷/۶۶	۴۴/۲۸	۶۹/۳۶	۶۰/۷۳	۶۹/۰۱	لرستان
۴۵/۷۷	۴۲/۳۰	۴۵/۴۴	۶۹/۶۵	۶۴/۹۹	۶۹/۴۰	مازندران
۴۴/۵۹	۳۹/۴۱	۴۴/۱۰	۷۰/۸۵	۶۱/۴۰	۷۰/۴۷	مرکزی
۴۳/۵۸	۳۹/۳۶	۴۳/۰۹	۶۸/۸۳	۵۸/۸۲	۶۸/۳۷	هرمزگان
۴۴/۶۲	۳۸/۹۱	۴۴/۰۲	۶۸/۹۸	۶۳/۱۰	۶۸/۶۵	همدان
۴۴/۸۴	۳۹/۸۱	۴۴/۴۲	۶۹/۱۱	۶۳/۲۹	۶۸/۹۰	یزد

جدول ۱۳-۱- میانگین مدت خدمت حقوق بگیران

غیر دولتی	ارفاقی	غیر رسمی	رسمی	جمع خدمت قابل احتساب	شرح
۰/۰۰۱۸	۰/۵۷	۳/۹۲	۲۵/۰۷	۲۹/۶۳	بازنشسته
۰/۰۰۴۱	۲/۷۹	۳/۶۸	۱۷/۵۵	۲۴/۰۶	از کار افتاده
۰/۰۰۱۰	۱/۲۶	۴/۱۱	۱۵/۵۱	۲۰/۹۲	شاغل متوفی
۰/۰۰۱۲	۱/۰۲	۶/۲۴	۲۱/۸۸	۲۹/۱۵	بازنشسته متوفی
۰/۰۰۱۷	۰/۶۸	۴/۲۴	۲۴/۱۶	۲۹/۱۴	کل حقوق بگیران

حقوق بگیران صندوق در پایان سال ۱۳۹۷ به طور میانگین ۲۹,۱۴ سال سابقه خدمت داشته اند . طبق

محاسبات بعمل آمده :

← ۹۰,۵ درصد حقوق بگیران بطور میانگین ۴ سال خدمت غیررسمی داشته اند.

← ۱۷ درصد ایشان بطور متوسط ۰,۷۵ سال خدمت ارفاقی داشته اند.

جدول ۱۴-۱- وراثت وظیفه بگیر به تفکیک جنسیت

سال/استان	زن ومرد	زن	مرد
۱۳۹۳	۳۰۲،۰۲۷	۲۷۸،۷۱۴	۲۳،۳۱۳
۱۳۹۴	۳۱۹،۴۶۰	۲۹۴،۳۱۳	۲۵،۱۴۷
۱۳۹۵	۳۲۸،۷۰۲	۳۰۴،۰۰۰	۲۴،۷۰۲
۱۳۹۶	۳۳۵،۵۷۱	۳۱۱،۸۷۳	۲۳،۶۹۸
۱۳۹۷	۳۴۵،۰۱۱	۳۲۱،۶۷۳	۲۳،۳۳۸
آذربایجان شرقی	۱۷،۶۱۶	۱۶،۴۳۶	۱،۱۸۰
آذربایجان غربی	۱۰،۵۴۹	۹،۷۹۰	۷۵۹
اردبیل	۴،۳۸۱	۳،۹۳۰	۴۵۱
اصفهان	۱۹،۷۰۵	۱۸،۴۶۶	۱،۲۳۹
البرز	۶،۷۷۵	۶،۴۴۲	۳۳۳
ایلام	۲،۷۳۰	۲،۳۸۳	۳۴۷
بوشهر	۳،۵۸۹	۳،۲۵۰	۳۳۹
تهران	۸۶،۲۷۲	۸۲،۲۳۵	۳،۰۳۷
چهارمحال وبختیاری	۲،۶۸۱	۲،۳۴۲	۳۳۹
خراسان جنوبی	۲،۷۶۷	۲،۴۴۴	۳۲۳
خراسان رضوی	۲۵،۰۳۴	۲۳،۱۹۷	۱،۸۳۷
خراسان شمالی	۲،۲۷۰	۲،۰۱۴	۲۵۶
خوزستان	۱۸،۱۲۸	۱۶،۸۷۰	۱،۲۵۸
زنجان	۴،۰۸۰	۳،۸۳۴	۲۴۶
سمنان	۵،۰۶۲	۴،۷۹۹	۲۶۳
سیستان و بلوچستان	۹،۷۳۸	۸،۳۴۴	۱،۳۹۴
فارس	۲۰،۶۲۲	۱۸،۹۵۸	۱،۶۶۴
قزوین	۳،۳۸۱	۳،۱۶۵	۲۱۶
قم	۳،۲۷۸	۳،۰۲۱	۲۵۷
کردستان	۵،۲۱۲	۴،۷۴۰	۴۷۲
کرمان	۱۲،۵۵۳	۱۱،۱۲۲	۱،۴۳۱
کرمانشاه	۹،۰۳۰	۸،۳۲۸	۷۰۲
کهگیلویه و بویراحمد	۳۰،۳۳	۲،۶۱۲	۴۲۱
گلستان	۷،۲۶۳	۶،۶۹۴	۵۶۹
گیلان	۱۳،۶۹۹	۱۲،۹۹۵	۷۰۴
لرستان	۷،۹۰۵	۷،۲۱۸	۶۸۷
مازندران	۱۶،۰۴۹	۱۵،۱۸۸	۸۶۱
مرکزی	۶،۲۵۰	۵،۸۳۷	۴۱۳
هرمزگان	۴،۴۱۱	۳،۹۷۵	۴۳۶
همدان	۶،۹۳۲	۶،۳۵۱	۵۸۱
یزد	۴،۰۱۶	۳،۶۹۳	۳۲۳

نمودار ۱۳-۱- وراثت وظیفه بگیر به تفکیک جنسیت

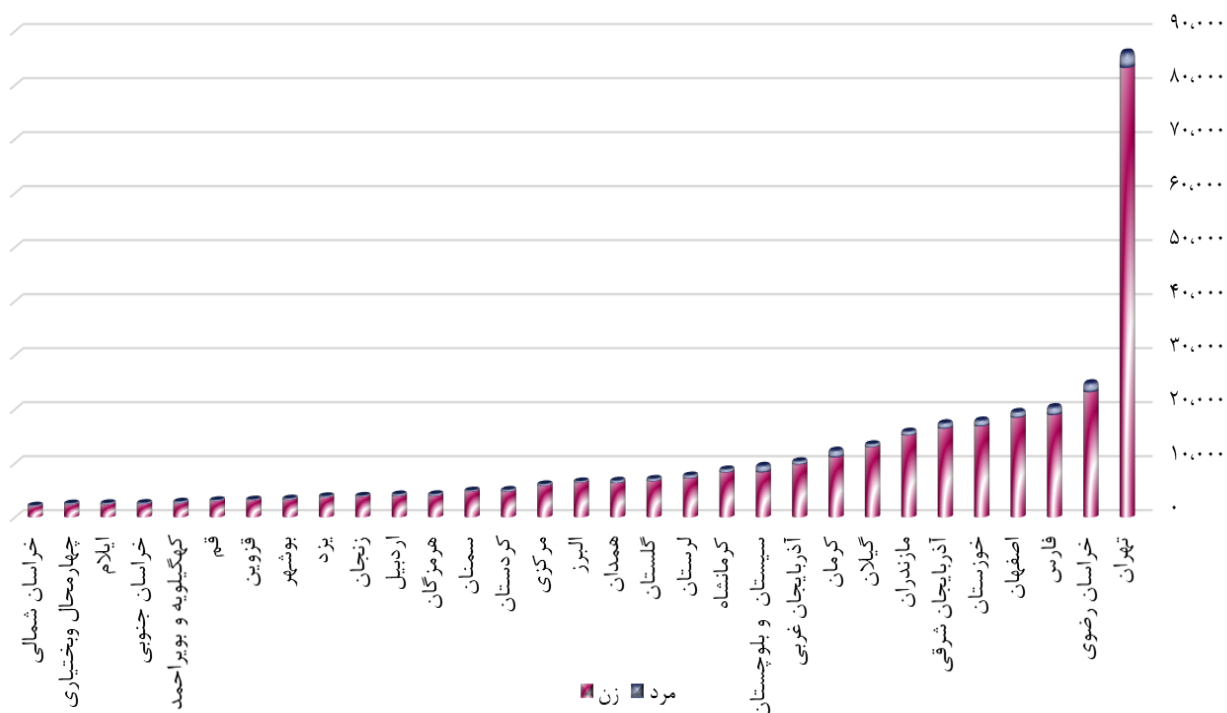

استان های تهران ، خراسان رضوی و فارس بیشترین تعداد ورثه و استان های ایلام، چهارمحال بختیاری و خراسان شمالی کمترین تعداد ورثه وظیفه بگیر را دارا می باشند.

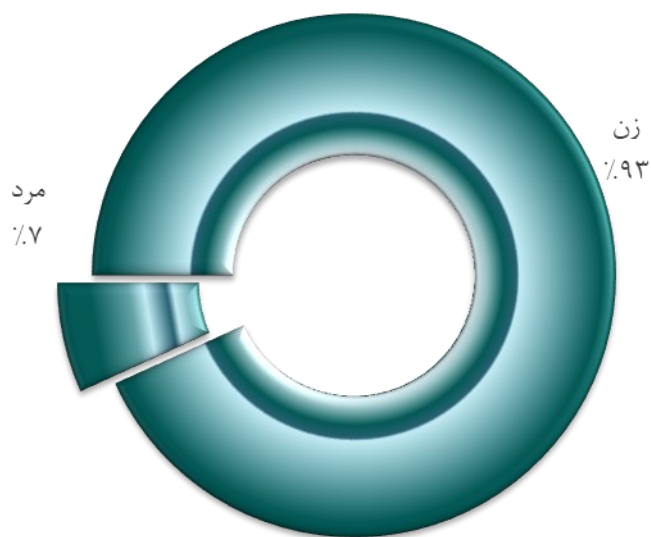

همانطور که ملاحظه می شود ۹۳ درصد وراثت وظیفه بگیر زن و ۷ درصد مرد هستند که این نسبت در استان ها نیز

به صورت تقریبی به همین نسبت توزیع می شوند.

جدول ۱۵-۱- وراث وظیفه بگیر به تفکیک نسبت

خواهر	مادر	پدر	نوه			فرزند			همسر			جمع کل	سال/استان
			مرد	زن	زن و مرد	مرد	زن	زن و مرد	مرد	زن	زن و مرد		
۷	۴.۹۰۴	۱.۸۵۸	۷۵	۲۲۸	۳۰۳	۲۱.۱۵۹	۱۰.۱۹۳۲	۱۳۳.۰۹۱	۲۲۱	۱۷۱.۶۴۳	۱۷۱.۸۶۴	۳۰۲.۰۲۷	۱۳۹۳
۷	۵.۰۷۵	۱.۹۰۴	۷۸	۲۳۲	۳۱۰	۲۲.۹۲۹	۱۰.۷۴۴۴	۱۳۰.۳۷۳	۲۳۶	۱۸۱.۵۵۵	۱۸۱.۷۹۱	۳۱۹.۴۶۰	۱۳۹۴
۶	۴.۸۹۸	۱.۷۹۹	۸۸	۲۳۲	۳۲۰	۲۲.۵۸۰	۱۱۰.۵۳۰	۱۳۳.۱۱۰	۲۳۵	۱۸۸.۳۳۴	۱۸۸.۵۶۹	۳۲۸.۷۰۲	۱۳۹۵
۶	۴.۶۸۱	۱.۶۶۸	۷۸	۲۱۸	۲۹۶	۲۱.۷۲۷	۱۱۳.۱۲۶	۱۳۴.۸۵۳	۲۲۵	۱۹۳.۸۴۲	۱۹۴.۰۶۷	۳۳۵.۵۷۱	۱۳۹۶
۶	۴.۵۴۸	۱.۵۸۷	۷۵	۲۰۵	۲۸۰	۲۱.۴۵۸	۱۱۷.۶۶۹	۱۳۹.۱۲۷	۲۱۸	۱۹۹.۲۴۵	۱۹۹.۴۶۳	۳۴۵.۰۱۱	۱۳۹۷
۰	۳۷۹	۱۲۵	۹	۱۵	۲۴	۱.۰۳۶	۵.۵۰۲	۶.۵۳۸	۱۰	۱۰.۵۴۰	۱۰.۵۵۰	۱۷.۶۱۶	آذربایجان شرقی
۰	۲۱۵	۶۰	۲	۶	۸	۶۸۷	۳.۲۳۶	۳.۹۲۳	۱۰	۶.۳۳۳	۶.۳۴۳	۱۰.۵۴۹	آذربایجان غربی
۰	۱۲۸	۵۱	۱	۲	۳	۳۹۶	۱.۳۰۸	۱.۷۰۴	۳	۲.۴۹۲	۲.۴۹۵	۴.۳۸۱	اردبیل
۰	۱۹۰	۴۴	۸	۶	۱۴	۱.۱۶۸	۵.۷۴۲	۶.۹۱۰	۱۹	۱۲.۵۲۸	۱۲.۵۴۷	۱۹.۷۰۵	اصفهان
۰	۳۸	۱۴	۱	۵	۶	۳۱۸	۲.۳۹۵	۲.۷۱۳	۰	۴.۰۰۴	۴.۰۰۴	۶.۷۷۵	البرز
۰	۷۵	۲۲	۰	۰	۰	۳۲۵	۹۶۸	۱.۲۹۳	۰	۱.۳۴۰	۱.۳۴۰	۲.۷۳۰	ایلام
۰	۶۵	۲۵	۰	۰	۰	۳۱۱	۱.۳۵۱	۱.۶۶۲	۳	۱.۸۳۴	۱.۸۳۷	۳.۵۸۹	بوشهر
۱	۳۶۲	۷۸	۱۵	۵۱	۶۶	۲.۹۰۹	۳۱.۹۷۶	۳۴.۸۸۵	۳۵	۵۰.۸۴۵	۵۰.۸۸۰	۸۶.۲۷۲	تهران
۰	۹۱	۳۶	۲	۰	۲	۳۰۰	۷۷۳	۱۰.۷۳	۱	۱.۴۷۸	۱.۴۷۹	۲.۶۸۱	چهارمحال و بختیاری
۰	۷۱	۳۸	۰	۰	۰	۲۸۲	۶۷۷	۹۵۹	۳	۱.۶۹۶	۱.۶۹۹	۲.۷۶۷	خراسان جنوبی
۰	۲۴۵	۹۱	۶	۱۵	۲۱	۱.۷۲۵	۸.۴۰۴	۱۰.۱۲۹	۱۵	۱۴.۵۳۳	۱۴.۵۴۸	۲۵.۰۳۴	خراسان رضوی
۰	۵۶	۲۵	۰	۰	۰	۲۳۰	۷۸۶	۱.۰۱۶	۱	۱.۱۷۲	۱.۱۷۳	۲.۲۷۰	خراسان شمالی
۰	۱۹۶	۷۹	۳	۹	۱۲	۱.۱۷۳	۷.۱۵۷	۸.۳۳۰	۳	۹.۵۰۸	۹.۵۱۱	۱۸.۱۲۸	خوزستان
۰	۶۷	۲۰	۱	۴	۵	۲۲۳	۱.۳۰۵	۱.۵۲۸	۲	۲.۴۵۸	۲.۴۶۰	۴.۰۸۰	زنجان
۱	۳۸	۱۰	۰	۵	۵	۲۵۲	۱.۴۸۰	۱.۷۳۲	۱	۳.۲۷۵	۳.۲۷۶	۵.۰۶۲	سمنان
۰	۱۱۰	۴۹	۱	۳	۴	۱.۳۴۳	۳.۶۸۶	۵.۰۲۹	۱	۴.۵۴۵	۴.۵۴۶	۹.۷۳۸	سیستان و بلوچستان
۱	۳۷۶	۱۲۳	۲	۱۲	۱۴	۱.۵۱۰	۶.۶۸۲	۸.۱۹۲	۲۹	۱۱.۸۸۷	۱۱.۹۱۶	۲۰.۶۲۲	فارس
۰	۵۵	۲۹	۰	۰	۰	۱۸۷	۱.۰۲۷	۱.۲۱۴	۰	۲.۰۸۳	۲.۰۸۳	۳.۳۸۱	قزوین
۰	۳۴	۱۱	۰	۲	۲	۲۴۵	۱.۱۱۷	۱.۳۶۲	۱	۱.۸۶۸	۱.۸۶۹	۳.۲۷۸	قم
۱	۱۳۲	۴۶	۲	۱	۳	۴۲۱	۱.۶۴۷	۲.۰۶۸	۳	۲.۹۵۹	۲.۹۶۲	۵.۲۱۲	کردستان
۰	۳۵۹	۱۵۰	۷	۲۳	۳۰	۱.۲۳۶	۴.۲۷۳	۵.۵۰۹	۳۸	۶.۴۶۷	۶.۵۰۵	۱۲.۵۵۳	کرمان
۱	۲۰۴	۶۹	۴	۸	۱۲	۶۲۷	۳.۲۹۸	۳.۹۲۵	۲	۴.۸۱۷	۴.۸۱۹	۹.۰۳۰	کرمانشاه
۰	۸۰	۳۷	۱	۰	۱	۳۸۳	۱.۱۲۴	۱.۵۰۷	۰	۱.۴۰۸	۱.۴۰۸	۳.۰۳۳	کهگیلویه و بویراحمد
۰	۱۰۰	۳۳	۰	۷	۷	۵۳۵	۲.۴۹۰	۳.۰۲۵	۱	۴.۰۹۷	۴.۰۹۸	۷.۲۶۳	گلستان
۱	۱۵۳	۶۰	۰	۷	۷	۶۳۱	۴.۷۰۷	۵.۳۳۸	۱۳	۸.۱۲۷	۸.۱۴۰	۱۳.۶۹۹	گیلان
۰	۱۹۵	۷۰	۰	۴	۴	۶۱۳	۲.۷۲۱	۳.۳۳۴	۴	۴.۲۹۸	۴.۳۰۲	۷.۹۰۵	لرستان
۰	۱۴۹	۶۶	۵	۵	۱۰	۷۷۶	۵.۳۰۸	۶.۰۸۴	۱۴	۹.۷۲۶	۹.۷۴۰	۱۶.۰۴۹	مازندران
۰	۹۴	۳۸	۰	۷	۷	۳۷۳	۲.۰۰۷	۲.۳۸۰	۲	۳.۷۲۹	۳.۷۳۱	۶.۲۵۰	مرکزی
۰	۷۲	۳۴	۱	۲	۳	۴۰۱	۱.۶۹۲	۲.۰۹۳	۰	۲.۲۰۹	۲.۲۰۹	۴.۴۱۱	هرمزگان
۰	۱۷۸	۴۳	۴	۵	۹	۵۳۳	۲.۰۴۹	۲.۵۸۲	۱	۴.۱۱۹	۴.۱۲۰	۶.۹۳۲	همدان
۰	۴۱	۱۱	۰	۱	۱	۳۰۹	۷۸۱	۱.۰۹۰	۳	۲.۸۷۰	۲.۸۷۳	۴.۰۱۶	یزد

نمودار ۱۴-۱- وراثت وظیفه بگیر به تفکیک نسبت

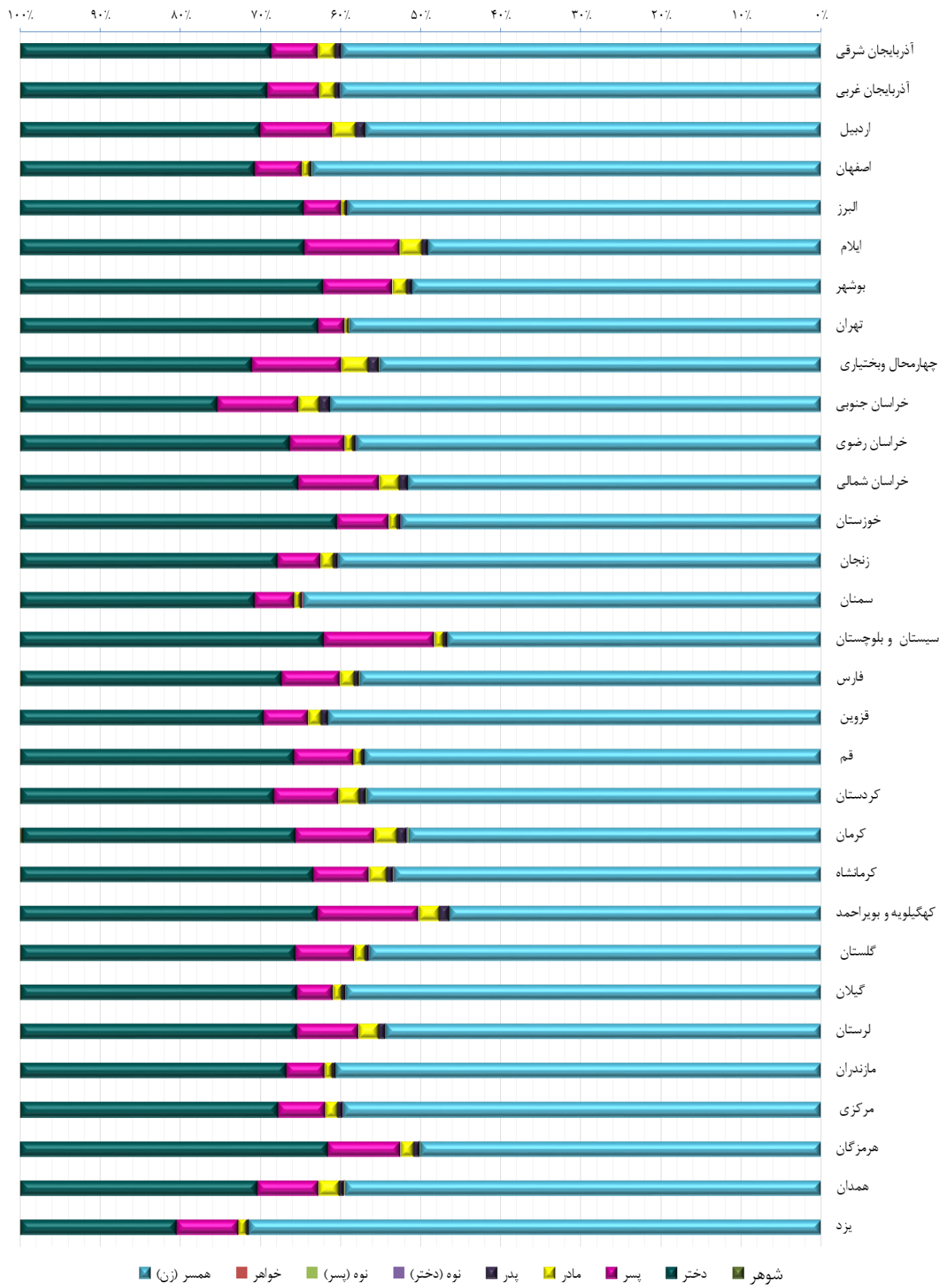

بانوان با نسبت همسر و دختر بیشترین تعداد وراثت را تشکیل می دهند .

جدول ۱۶-۱- وراث وظیفه بگیر به تفکیک سن

۲۰-۲۴			۱۵-۱۹			۰-۱۴			جمع			سال/استان
مرد	زن	زن و مرد	مرد	زن	زن و مرد	مرد	زن	زن و مرد	مرد	زن	زن و مرد	
۵.۲۱۵	۸.۶۲۷	۱۳.۸۴۲	۶.۶۶۹	۵.۸۱۶	۱۲.۴۸۵	۴.۲۷۴	۴.۰۹۳	۸.۳۶۷	۲۳.۳۱۳	۲۷۸.۷۱۴	۳۰۲.۰۲۷	۱۳۹۳
۵.۶۱۸	۹.۳۳۰	۱۴.۹۴۸	۷.۲۳۸	۶.۳۷۷	۱۳.۶۱۵	۴.۹۳۲	۴.۷۳۷	۹.۶۶۹	۲۵.۱۴۷	۲۹۴.۳۱۳	۳۱۹.۴۶۰	۱۳۹۴
۵.۳۹۹	۸.۶۹۱	۱۴.۰۹۰	۷.۱۶۷	۶.۳۶۶	۱۳.۵۳۳	۴.۷۶۵	۴.۵۹۲	۹.۳۵۷	۲۴.۷۰۲	۳۰۴.۰۰۰	۳۲۸.۷۰۲	۱۳۹۵
۵.۰۱۲	۸.۰۹۷	۱۳.۱۰۹	۶.۹۱۵	۶.۱۰۴	۱۳.۰۱۹	۴.۴۹۱	۴.۳۵۷	۸.۸۴۸	۲۳.۶۹۸	۳۱۱.۸۷۳	۳۳۵.۵۷۱	۱۳۹۶
۴.۹۳۲	۷.۹۲۶	۱۲.۸۵۸	۶.۶۸۲	۵.۹۹۵	۱۲.۶۷۷	۴.۳۸۱	۴.۲۰۰	۸.۵۸۱	۲۳.۳۳۸	۳۲۱.۶۷۳	۳۴۵.۰۱۱	۱۳۹۷
۲۴۹	۳۴۱	۵۹۰	۳۲۷	۲۷۰	۵۹۷	۲۰۶	۱۷۴	۳۸۰	۱.۱۸۰	۱۶.۴۳۶	۱۷.۶۱۶	آذربایجان شرقی
۱۴۶	۲۸۲	۴۲۸	۲۱۹	۲۲۰	۴۳۹	۱۵۳	۱۴۶	۲۹۹	۷۵۹	۹.۷۹۰	۱۰.۵۴۹	آذربایجان غربی
۱۰۸	۱۴۱	۲۴۹	۱۱۰	۱۱۷	۲۲۷	۱۰۷	۶۸	۱۷۵	۴۵۱	۳.۹۳۰	۴.۳۸۱	اردبیل
۲۷۲	۳۶۷	۶۳۹	۳۰۶	۲۵۳	۵۵۹	۱۷۷	۱۵۴	۳۳۱	۱.۲۳۹	۱۸.۴۶۶	۱۹.۷۰۵	اصفهان
۶۷	۱۳۱	۱۹۸	۸۹	۱۰۴	۱۹۳	۶۱	۶۴	۱۲۵	۳۳۳	۶.۴۴۲	۶.۷۷۵	البرز
۸۰	۱۳۲	۲۱۲	۱۱۹	۱۱۸	۲۳۷	۹۷	۷۲	۱۶۹	۳۴۷	۲.۳۸۳	۲.۷۳۰	ایلام
۷۳	۱۲۶	۱۹۹	۹۴	۱۱۸	۲۱۲	۷۷	۶۶	۱۴۳	۳۳۹	۳.۲۵۰	۳.۵۸۹	بوشهر
۵۷۱	۹۳۹	۱.۵۱۰	۶۰۷	۵۹۱	۱.۱۹۸	۳۳۱	۳۰۷	۶۳۸	۳۰.۳۷	۸۳.۲۳۵	۸۶.۲۷۲	تهران
۸۷	۱۲۴	۲۱۱	۱۱۰	۱۰۶	۲۱۶	۸۱	۹۱	۱۷۲	۳۳۹	۲.۳۴۲	۲.۶۸۱	چهارمحال و بختیاری
۶۷	۷۹	۱۴۶	۱۰۱	۱۰۸	۲۰۹	۶۵	۶۹	۱۳۴	۳۲۳	۲.۴۴۴	۲.۷۶۷	خراسان جنوبی
۴۴۷	۵۷۳	۱.۰۲۰	۵۵۸	۵۰۵	۱.۰۶۳	۳۵۲	۳۵۹	۷۱۱	۱.۸۳۷	۲۳.۱۹۷	۲۵.۰۳۴	خراسان رضوی
۶۲	۹۸	۱۶۰	۸۳	۱۰۳	۱۸۶	۵۸	۶۹	۱۲۷	۲۵۶	۲.۰۱۴	۲.۲۷۰	خراسان شمالی
۲۶۱	۶۰۷	۸۶۸	۳۹۸	۳۹۸	۷۹۶	۲۴۳	۲۲۶	۴۶۹	۱.۲۵۸	۱۶.۸۷۰	۱۸.۱۲۸	خوزستان
۵۰	۹۸	۱۴۸	۶۷	۶۰	۱۲۷	۴۹	۳۰	۷۹	۲۴۶	۳.۸۳۴	۴.۰۸۰	زنجان
۵۶	۹۵	۱۵۱	۷۰	۶۵	۱۳۵	۳۰	۴۰	۷۰	۲۶۳	۴.۷۹۹	۵.۰۶۲	سمنان
۲۱۳	۵۳۸	۷۵۱	۵۶۴	۴۸۳	۱.۰۴۷	۴۷۸	۴۸۳	۹۶۱	۱.۳۹۴	۸.۳۴۴	۹.۷۳۸	سیستان و بلوچستان
۳۴۳	۵۶۰	۹۰۳	۴۹۴	۳۷۶	۸۷۰	۳۱۱	۲۷۵	۵۸۶	۱.۶۶۴	۱۸.۹۵۸	۲۰.۶۲۲	فارس
۴۳	۸۲	۱۲۵	۶۵	۴۸	۱۱۳	۳۷	۳۴	۷۱	۲۱۶	۳.۱۶۵	۳.۳۸۱	قزوین
۶۲	۶۲	۱۲۴	۷۸	۷۵	۱۵۳	۵۱	۵۵	۱۰۶	۲۵۷	۳.۰۲۱	۳.۲۷۸	قم
۱۰۲	۱۵۳	۲۵۵	۱۳۵	۹۴	۲۲۹	۱۰۱	۱۰۲	۲۰۳	۴۷۲	۴.۷۴۰	۵.۲۱۲	کردستان
۳۰۱	۴۴۵	۷۴۶	۳۹۶	۳۴۶	۷۴۲	۲۴۱	۲۴۱	۴۸۲	۱.۴۳۱	۱۱.۱۲۲	۱۲.۵۵۳	کرمان
۱۸۲	۲۶۷	۴۴۹	۲۲۳	۱۸۱	۴۰۴	۱۴۳	۱۵۱	۲۹۴	۷۰۲	۸.۳۲۸	۹.۰۳۰	کرمانشاه
۱۱۱	۱۷۷	۲۸۸	۱۳۸	۱۲۶	۲۶۴	۱۱۷	۱۲۷	۲۴۴	۴۲۱	۲.۶۱۲	۳.۰۳۳	کهگیلویه و بویراحمد
۱۳۴	۱۹۱	۳۲۵	۱۹۰	۱۴۵	۳۳۵	۱۰۷	۱۱۵	۲۲۲	۵۶۹	۶.۶۹۴	۷.۲۶۳	گلستان
۱۵۵	۲۳۸	۳۹۳	۱۶۰	۱۶۰	۳۲۰	۸۰	۶۳	۱۴۳	۷۰۴	۱۲.۹۹۵	۱۳.۶۹۹	گیلان
۱۵۷	۲۷۰	۴۲۷	۲۰۷	۱۸۸	۳۹۵	۱۴۱	۱۴۶	۲۸۷	۶۸۷	۷.۲۱۸	۷.۹۰۵	لرستان
۱۷۶	۲۴۸	۴۲۴	۲۲۰	۱۸۰	۴۰۰	۱۳۰	۱۰۹	۲۳۹	۸۶۱	۱۵.۱۸۸	۱۶.۰۴۹	مازندران
۷۱	۱۲۷	۱۹۸	۱۰۶	۸۸	۱۹۴	۵۸	۵۱	۱۰۹	۴۱۳	۵.۸۳۷	۶.۲۵۰	مرکزی
۵۷	۱۸۵	۲۴۲	۱۶۶	۱۵۱	۳۱۷	۱۴۹	۱۴۱	۲۹۰	۴۳۶	۳.۹۷۵	۴.۴۱۱	هرمزگان
۱۳۶	۱۷۳	۳۰۹	۱۷۸	۱۲۷	۳۰۵	۱۰۲	۹۵	۱۹۷	۵۸۱	۶.۳۵۱	۶.۹۳۲	همدان
۹۳	۷۷	۱۷۰	۱۰۴	۹۱	۱۹۵	۴۸	۷۷	۱۲۵	۳۲۳	۳.۶۹۳	۴.۰۱۶	یزد

جدول ۱۶-۱- وراث وظیفه بگیر به تفکیک سن (ادامه)

سال/استان	۲۵-۲۹			۳۰-۳۴			۳۵-۳۹			۴۰-۴۴		
	مرد	زن	زن و مرد	مرد	زن	زن و مرد	مرد	زن	زن و مرد	مرد	زن	زن و مرد
۱۳۹۳	۱۲.۵۷۳	۱۲.۱۸۹	۳۸۴	۱۴.۲۷۴	۱۳.۶۵۶	۶۱۸	۱۱.۹۷۹	۱۱.۳۰۰	۶۷۹	۱۱.۷۳۱	۱۱.۱۰۴	۶۲۷
۱۳۹۴	۱۳.۴۳۸	۱۳.۰۳۹	۳۹۹	۱۵.۱۵۸	۱۴.۵۱۷	۶۴۱	۱۲.۷۰۳	۱۱.۹۹۰	۷۱۳	۱۲.۴۳۵	۱۱.۷۸۷	۶۴۸
۱۳۹۵	۱۲.۷۲۶	۱۲.۳۵۲	۳۷۴	۱۵.۲۳۶	۱۴.۶۰۰	۶۳۶	۱۳.۹۲۶	۱۳.۱۹۸	۷۲۸	۱۲.۸۱۷	۱۲.۲۲۸	۶۵۹
۱۳۹۶	۱۱.۷۴۲	۱۱.۳۸۸	۳۵۴	۱۴.۹۶۴	۱۴.۳۴۱	۶۲۳	۱۴.۹۴۷	۱۴.۱۷۶	۷۷۱	۱۳.۳۲۸	۱۲.۶۶۳	۶۶۵
۱۳۹۷	۱۱.۰۳۶	۱۰.۷۰۰	۳۳۶	۱۴.۹۰۶	۱۴.۲۸۰	۶۲۶	۱۶.۱۲۳	۱۵.۳۰۹	۸۱۴	۱۴.۲۵۴	۱۳.۵۴۵	۷۰۹
آذربایجان شرقی	۳۹۴	۳۸۰	۱۴	۵۷۶	۵۴۰	۳۶	۶۸۴	۶۴۲	۴۲	۷۲۰	۶۸۲	۳۸
آذربایجان غربی	۳۳۱	۳۱۶	۱۵	۴۳۷	۴۰۳	۳۴	۴۶۹	۴۴۴	۲۵	۴۳۰	۴۰۳	۲۷
اردبیل	۱۷۰	۱۶۶	۴	۱۷۹	۱۷۴	۵	۲۱۱	۲۰۰	۱۱	۱۹۲	۱۸۵	۷
اصفهان	۵۹۷	۵۷۲	۲۵	۷۹۴	۷۵۳	۴۱	۸۶۳	۸۰۰	۶۳	۷۳۸	۶۷۸	۶۰
البرز	۱۹۴	۱۸۸	۶	۲۷۸	۲۷۱	۷	۳۶۰	۳۴۵	۱۵	۲۹۹	۲۸۹	۱۰
ایلام	۱۸۹	۱۸۶	۳	۱۹۱	۱۸۵	۶	۱۳۳	۱۲۷	۶	۱۳۰	۱۲۸	۲
بوشهر	۱۸۷	۱۷۵	۱۲	۱۹۲	۱۸۲	۱۰	۱۹۰	۱۸۲	۸	۱۸۱	۱۷۱	۱۰
تهران	۱.۵۷۳	۱.۵۲۲	۵۱	۲.۶۹۳	۲.۵۹۶	۹۷	۳.۳۰۹	۳.۱۶۰	۱۴۹	۲.۸۱۰	۲.۶۸۱	۱۲۹
چهارمحال و بختیاری	۱۱۴	۱۱۲	۲	۱۲۳	۱۱۹	۴	۱۰۳	۹۸	۵	۱۴۰	۱۳۷	۳
خراسان جنوبی	۷۲	۶۲	۱۰	۱۰۳	۹۴	۹	۹۵	۹۰	۵	۱۰۶	۱۰۲	۴
خراسان رضوی	۷۰۰	۶۷۷	۲۳	۱۰۰۷۶	۱۰۰۲۲	۵۴	۲۳۹	۲۲۷	۶۶	۲۸۱۰	۲۶۸۱	۴۶
خراسان شمالی	۱۲۱	۱۱۶	۵	۱۱۲	۱۱۰	۲	۱۱۳	۱۰۶	۷	۱۰۸	۱۰۵	۳
خوزستان	۸۷۸	۸۵۹	۱۹	۱۰۰۸۸	۱۰۰۶۱	۲۷	۹۶۴	۹۲۳	۴۱	۹۶۵	۹۳۰	۳۵
زنجان	۱۲۳	۱۱۹	۴	۱۵۹	۱۵۴	۵	۱۵۱	۱۴۰	۱۱	۱۸۹	۱۷۶	۱۳
سمنان	۱۱۴	۱۱۳	۱	۱۹۷	۱۸۹	۸	۲۳۹	۲۱۹	۲۰	۱۸۹	۱۶۷	۲۲
سیستان و بلوچستان	۶۱۶	۶۰۲	۱۴	۶۰۶	۵۹۴	۱۲	۵۳۵	۵۲۰	۱۵	۴۶۵	۴۴۴	۲۱
فارس	۸۳۴	۸۰۹	۲۵	۱۰۰۹۹	۱۰۰۵۶	۴۳	۱۰۰۰	۱۰۰۴۱	۵۹	۸۶۴	۸۱۵	۴۹
قزوین	۹۲	۹۰	۲	۱۴۳	۱۳۸	۵	۱۷۲	۱۶۳	۹	۱۳۸	۱۳۲	۶
قم	۷۴	۷۴	۰	۱۰۷	۱۰۲	۵	۱۵۰	۱۴۲	۸	۱۳۳	۱۲۸	۵
کردستان	۲۱۶	۲۱۰	۶	۲۵۸	۲۵۱	۷	۲۴۸	۲۳۰	۱۸	۲۴۳	۲۲۵	۱۸
کرمان	۵۶۱	۵۳۳	۲۸	۶۷۶	۶۳۰	۴۶	۷۴۷	۶۸۱	۶۶	۵۷۹	۵۳۲	۴۷
کرمانشاه	۴۴۸	۴۴۴	۴	۵۲۴	۵۱۱	۱۳	۵۳۶	۵۲۲	۱۴	۴۰۹	۴۰۲	۷
کهگیلویه و بویراحمد	۲۳۵	۲۳۴	۱	۲۴۸	۲۴۳	۵	۱۷۰	۱۶۷	۳	۱۴۷	۱۴۵	۲
گلستان	۳۰۱	۲۸۶	۱۵	۳۸۴	۳۶۹	۱۵	۳۹۹	۳۸۵	۱۴	۳۴۴	۳۳۰	۱۴
گیلان	۳۴۴	۳۳۸	۶	۵۸۴	۵۵۹	۲۵	۷۰۵	۶۶۸	۳۷	۶۰۰	۵۶۷	۳۳
لرستان	۳۷۱	۳۶۵	۶	۴۸۵	۴۶۷	۱۸	۴۶۷	۴۵۵	۱۲	۳۷۶	۳۶۳	۱۳
مازندران	۴۳۰	۴۱۷	۱۳	۶۷۳	۶۴۲	۳۱	۸۰۲	۷۷۲	۳۰	۶۵۳	۶۱۳	۴۰
مرکزی	۱۷۶	۱۷۱	۵	۲۷۴	۲۵۴	۲۰	۲۵۳	۲۳۴	۱۹	۲۴۲	۲۲۱	۲۱
هرمزگان	۲۴۰	۲۳۵	۵	۲۵۹	۲۵۲	۷	۲۴۷	۲۴۱	۶	۲۲۱	۲۱۹	۲
همدان	۲۸۰	۲۷۳	۷	۳۰۵	۲۸۴	۲۱	۳۱۰	۲۹۲	۱۸	۲۸۴	۲۷۰	۱۴
یزد	۶۱	۵۶	۵	۸۳	۷۵	۸	۱۲۲	۱۱۰	۱۲	۱۳۲	۱۲۴	۸

جدول ۱۶-۱- وراثت وظیفه بگیر به تفکیک سن (ادامه)

عقبه بالا			۵۵-۵۹			۵۰-۵۴			۴۵-۴۹			سال/استان
مرد	زن	زن و مرد	مرد	زن	زن و مرد	مرد	زن	زن و مرد	مرد	زن	زن و مرد	
۲,۶۵۸	۱۴۵,۹۵۹	۱۴۸,۶۱۷	۶۶۷	۲۸,۶۴۳	۲۹,۳۱۰	۷۸۴	۲۱,۷۴۰	۲۲,۵۲۴	۷۳۸	۱۵,۵۸۷	۱۶,۳۲۵	۱۳۹۳
۲,۷۱۶	۱۵۲,۴۰۶	۱۵۵,۱۲۲	۶۷۹	۳۰,۴۰۵	۳۱,۰۸۴	۸۰۵	۲۲,۱۴۷	۲۳,۹۵۲	۷۵۸	۱۶,۵۷۸	۱۷,۳۳۶	۱۳۹۴
۲,۶۹۳	۱۶۰,۶۰۹	۱۶۳,۳۰۲	۷۰۴	۳۱,۳۱۳	۳۲,۰۱۷	۸۱۰	۲۳,۳۱۵	۲۴,۱۲۵	۷۶۷	۱۶,۷۳۶	۱۷,۵۰۳	۱۳۹۵
۲,۶۰۶	۱۶۸,۸۰۱	۱۷۱,۴۰۷	۷۲۷	۳۱,۹۱۹	۳۲,۶۴۶	۷۸۷	۲۳,۲۶۳	۲۴,۰۵۰	۷۴۷	۱۶,۷۶۴	۱۷,۵۱۱	۱۳۹۶
۲,۵۷۰	۱۷۵,۹۳۰	۱۷۸,۵۰۰	۷۳۵	۳۲,۵۳۹	۳۳,۲۷۴	۷۸۵	۲۴,۰۵۰	۲۴,۸۳۵	۷۶۸	۱۷,۱۹۹	۱۷,۹۶۷	۱۳۹۷
۱۷۰	۹,۵۴۳	۹,۷۱۳	۳۳	۱,۷۱۷	۱,۷۵۰	۳۴	۱,۲۸۱	۱,۳۱۵	۳۱	۸۶۶	۸۹۷	آذربایجان شرقی
۷۷	۵,۱۸۷	۵,۲۶۴	۲۱	۱,۰۶۹	۱,۰۹۰	۲۸	۷۷۳	۸۰۱	۱۴	۵۴۷	۵۶۱	آذربایجان غربی
۶۱	۱,۷۲۵	۱,۷۸۶	۱۵	۵۲۵	۵۴۰	۱۵	۳۸۲	۳۹۷	۸	۲۴۷	۲۵۵	اردبیل
۱۱۹	۱۰,۷۸۷	۱۰,۹۰۶	۶۰	۱,۹۰۳	۱,۹۶۳	۶۴	۱,۳۴۲	۱,۴۰۶	۵۲	۸۵۷	۹۰۹	اصفهان
۲۶	۳,۶۴۲	۳,۶۶۸	۱۹	۶۱۲	۶۳۱	۱۴	۴۶۹	۴۸۳	۱۹	۳۲۷	۳۴۶	البرز
۲۵	۷۷۱	۷۹۶	۲	۲۷۸	۲۸۰	۴	۲۲۳	۲۲۷	۳	۱۶۳	۱۶۶	ایلام
۲۹	۱,۳۸۰	۱,۴۰۹	۱۰	۳۶۱	۳۷۱	۹	۲۸۹	۲۹۸	۷	۲۰۰	۲۰۷	بوشهر
۴۴۰	۵۴,۵۶۸	۵۵,۰۰۸	۲۲۸	۷,۵۳۸	۷,۷۶۶	۲۲۴	۵,۵۵۱	۵,۷۷۵	۲۱۰	۳,۷۸۲	۳,۹۹۲	تهران
۳۹	۹۱۰	۹۴۹	۴	۲۸۰	۲۸۴	۲	۲۱۵	۲۱۷	۲	۱۵۰	۱۵۲	چهارمحال و بختیاری
۴۳	۱,۳۰۳	۱,۳۴۶	۸	۲۵۰	۲۵۸	۳	۱۶۸	۱۷۱	۸	۱۱۹	۱۲۷	خراسان جنوبی
۱۵۲	۱۲,۳۰۴	۱۲,۴۵۶	۴۳	۲,۲۷۵	۲,۳۱۸	۴۶	۱,۷۲۷	۱,۷۷۳	۵۰	۱,۳۶۴	۱,۴۱۴	خراسان رضوی
۳۲	۷۹۸	۸۳۰	۱	۲۰۹	۲۱۰	۰	۱۴۶	۱۴۶	۳	۱۵۴	۱۵۷	خراسان شمالی
۱۱۵	۷,۷۴۷	۷,۸۶۲	۳۸	۱,۶۷۴	۱,۷۱۲	۳۸	۱,۳۸۷	۱,۴۲۵	۴۳	۱,۰۵۸	۱,۱۰۱	خوزستان
۲۹	۲,۱۴۲	۲,۱۷۱	۳	۴۱۶	۴۱۹	۶	۲۸۴	۲۹۰	۹	۲۱۵	۲۲۴	زنجان
۲۰	۲,۸۵۳	۲,۸۷۳	۱۲	۴۹۳	۵۰۵	۱۴	۳۳۸	۳۵۲	۱۰	۲۲۷	۲۳۷	سمنان
۵۳	۲,۶۶۰	۲,۷۱۳	۶	۸۵۷	۸۶۳	۴	۶۶۶	۶۷۰	۱۴	۴۹۷	۵۱۱	سیستان و بلوچستان
۲۰۲	۹,۶۰۴	۹,۸۰۶	۳۹	۱,۹۶۱	۲,۰۰۰	۵۳	۱,۴۹۴	۱,۵۴۷	۴۶	۹۶۷	۱,۰۱۳	فارس
۳۰	۱,۷۶۹	۱,۷۹۹	۶	۳۰۶	۳۱۲	۵	۲۱۷	۲۲۲	۸	۱۸۶	۱۹۴	قزوین
۱۹	۱,۷۱۵	۱,۷۳۴	۹	۲۹۶	۳۰۵	۱۰	۲۲۳	۲۳۳	۱۰	۱۴۹	۱۵۹	قم
۶۱	۲,۳۸۴	۲,۴۴۵	۵	۴۵۱	۴۵۶	۱۰	۳۵۰	۳۶۰	۹	۲۹۰	۲۹۹	کردستان
۱۸۸	۴,۹۹۵	۵,۱۸۳	۳۷	۱,۲۳۶	۱,۲۷۳	۴۱	۸۴۱	۸۸۲	۴۰	۶۴۲	۶۸۲	کرمان
۸۳	۳,۷۹۲	۳,۸۷۵	۱۰	۸۴۸	۸۵۸	۱۰	۶۷۶	۶۸۶	۱۳	۵۳۴	۵۴۷	کرمانشاه
۳۵	۷۰۵	۷۴۰	۳	۲۴۸	۲۵۱	۱	۲۴۱	۲۴۲	۵	۱۹۹	۲۰۴	کهگیلویه و بویراحمد
۳۸	۳,۱۰۶	۳,۱۴۴	۱۶	۸۲۹	۸۴۵	۱۱	۵۳۲	۵۴۳	۱۵	۴۰۶	۴۲۱	گلستان
۱۰۶	۷,۲۷۲	۷,۳۷۸	۲۲	۱,۳۹۳	۱,۴۱۵	۳۹	۹۸۷	۱,۰۲۶	۴۱	۷۵۰	۷۹۱	گیلان
۹۱	۳,۱۶۱	۳,۲۵۲	۱۰	۷۴۹	۷۵۹	۱۵	۵۶۵	۵۸۰	۱۷	۴۸۹	۵۰۶	لرستان
۱۱۳	۸,۵۸۵	۸,۶۹۸	۳۰	۱,۶۹۹	۱,۷۲۹	۳۸	۱,۱۵۲	۱,۱۹۰	۴۰	۷۷۱	۸۱۱	مازندران
۶۱	۳,۳۵۵	۳,۴۱۶	۱۵	۶۰۳	۶۱۸	۲۵	۴۲۰	۴۴۵	۱۲	۳۱۳	۳۲۵	مرکزی
۳۵	۱,۵۷۵	۱,۶۱۰	۵	۴۱۴	۴۱۹	۱	۳۲۵	۳۲۶	۳	۲۳۷	۲۴۰	هرمزگان
۵۸	۳,۳۳۳	۳,۳۹۱	۱۷	۶۵۸	۶۷۵	۱۵	۵۱۵	۵۳۰	۱۵	۳۳۱	۳۴۶	همدان
۲۰	۲,۲۵۹	۲,۲۷۹	۸	۳۹۱	۳۹۹	۶	۲۷۱	۲۷۷	۱۱	۱۶۲	۱۷۳	یزد

نمودار ۱۵-۱- وراثت وظیفه بگیر به تفکیک سن

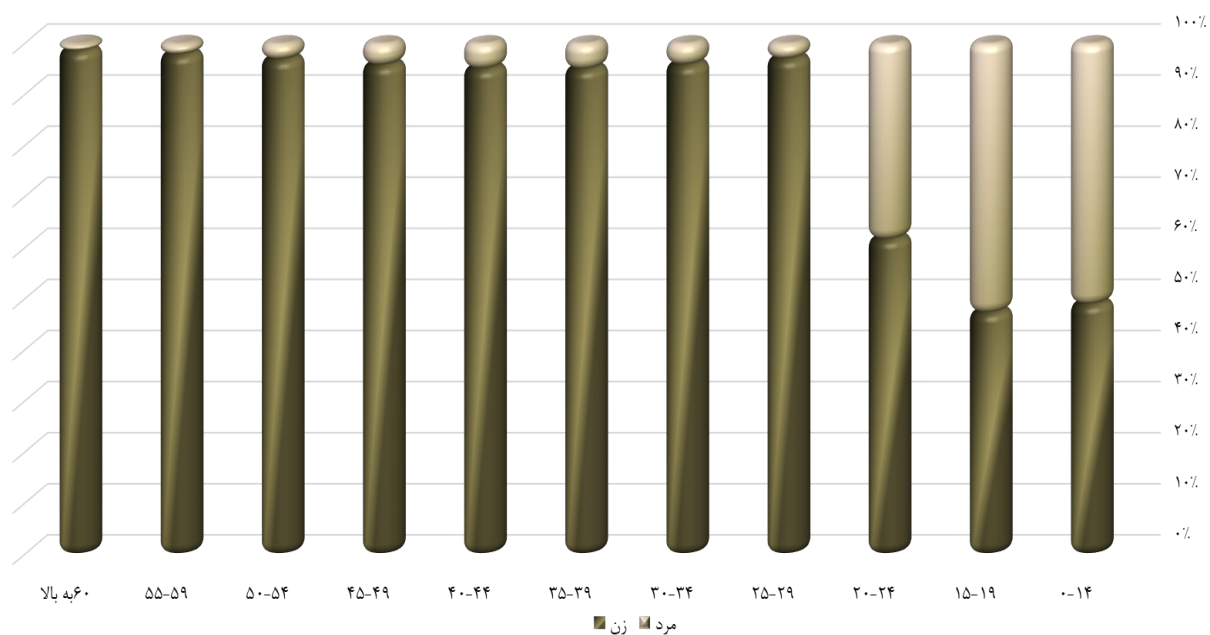

وراثت ذکور:

در حالت عادی تا سن ۲۰ سالگی، در صورت ادامه تحصیل تا سن ۲۵ سالگی، در صورت مهجوریت، مادام العمر

وراثت اناث:

در صورت نداشتن شغل و همسر حائز دریافت حقوق شاغل متوفی یا بازنشسته متوفی می باشند.

به همین دلیل همانطور که ملاحظه می شود درصد وراثت ذکور و اناث در گروه سنی کمتر از ۱۵ سال تا سن ۲۰ سالگی

تقریباً برابر است، اما در گروه های سنی بالاتر، بیش از ۹۰ درصد وراثت، بانوان هستند.

جدول ۱۷-۱- وراثت وظیفه بگیر به تفکیک تعداد ورثه

سال/استان	۱ ورثه	۲ ورثه	۳ ورثه	۴ ورثه	۵ ورثه	۶ ورثه	۷ ورثه	۸ ورثه	۹ ورثه و بیشتر
۱۳۹۳	۱۵۴،۹۹۲	۴۴،۳۳۹	۱۲،۷۴۱	۳،۳۶۶	۸۸۵	۲۲۴	۷۸	۱۸	۲۱
۱۳۹۴	۱۶۲،۹۴۲	۴۶،۷۵۸	۱۳،۶۸۸	۳،۶۵۸	۹۷۸	۲۴۰	۸۴	۲۱	۲۲
۱۳۹۵	۱۶۸،۵۵۱	۴۷،۵۱۰	۱۳،۳۹۹	۳،۴۵۹	۹۴۰	۲۱۴	۷۹	۱۸	۲۴
۱۳۹۶	۱۷۸،۰۳۵	۴۸،۸۷۴	۱۳،۳۲۵	۳،۳۹۵	۸۹۰	۲۰۱	۷۶	۲۱	۲۱
۱۳۹۷	۱۸۵،۸۰۵	۵۰،۰۳۰	۱۳،۲۰۳	۳،۳۱۳	۸۵۸	۱۹۲	۷۳	۲۱	۱۶
آذربایجان شرقی	۱۰،۲۱۴	۲،۴۹۵	۵۸۸	۱۱۷	۲۴	۱۰	۰	۰	۰
آذربایجان غربی	۵،۷۴۳	۱،۵۸۴	۳۹۸	۷۷	۲۱	۴	۱	۰	۰
اردبیل	۲۰،۵۳	۶۷۹	۲۱۴	۶۵	۱۰	۳	۰	۰	۰
اصفهان	۱۱،۴۷۶	۲،۸۱۳	۶۶۰	۱۱۷	۲۵	۵	۰	۰	۰
البرز	۳،۹۹۹	۹۹۱	۲۰۱	۳۶	۷	۲	۰	۰	۰
ایلام	۸۷۴	۴۴۹	۱۹۸	۶۷	۱۴	۲	۲	۰	۰
بوشهر	۱،۴۳۷	۵۸۶	۱۹۲	۷۲	۱۷	۴	۱	۰	۰
تهران	۵۵،۱۹۶	۱۱،۵۰۱	۲،۱۱۳	۳۵۲	۵۷	۷	۰	۰	۰
چهارمحال و بختیاری	۱۰،۰۵۱	۴۲۹	۱۶۷	۴۹	۹	۵	۰	۰	۰
خراسان جنوبی	۱،۴۰۲	۳۸۵	۱۳۳	۳۵	۱۰	۱	۰	۰	۰
خراسان رضوی	۱۳،۰۵۷	۳،۷۴۳	۱۰،۰۲۷	۲۴۴	۶۶	۹	۶	۱	۰
خراسان شمالی	۹۱۱	۳۲۳	۱۴۲	۴۷	۱۲	۴	۱	۱	۰
خوزستان	۷،۹۷۰	۲،۸۷۲	۸۸۵	۲۹۸	۹۰	۱۰	۷	۱	۰
زنجان	۲،۲۶۸	۶۱۲	۱۳۱	۳۹	۵	۱	۰	۱	۰
سمنان	۳،۰۶۶	۷۱۷	۱۶۳	۱۴	۲	۰	۱	۰	۰
سیستان و بلوچستان	۲،۷۶۰	۱،۲۵۵	۶۱۰	۲۸۷	۱۴۹	۵۰	۳۴	۱۰	۱۲
فارس	۹،۹۹۶	۳،۱۷۸	۹۴۵	۲۵۸	۶۱	۱۴	۲	۰	۰
قزوین	۱،۸۹۹	۴۹۳	۱۲۱	۲۴	۵	۲	۰	۰	۰
قم	۱،۷۶۳	۴۸۸	۱۳۷	۲۳	۶	۱	۰	۰	۰
کردستان	۲،۵۴۷	۷۳۳	۲۶۲	۷۳	۱۸	۴	۱	۰	۰
کرمان	۵،۸۱۶	۱،۹۳۳	۶۱۲	۱۷۹	۴۴	۱۳	۳	۰	۰
کرمانشاه	۴۰،۸۲	۱،۴۳۶	۴۷۴	۱۱۸	۳۰	۴	۰	۱	۰
کهگیلویه و بویراحمد	۶۷۷	۴۳۲	۲۳۴	۱۰۵	۴۹	۷	۷	۳	۱
گلستان	۳،۴۵۸	۱،۱۵۹	۳۳۹	۸۱	۲۴	۲	۲	۰	۰
گیلان	۸۰،۱۸	۲۰،۳۲	۴۳۴	۷۰	۴	۱	۰	۰	۱
لرستان	۳،۳۲۴	۱،۲۴۸	۴۲۸	۱۳۷	۳۱	۷	۲	۳	۲
مازندران	۹،۴۰۱	۲،۳۴۵	۴۹۷	۹۱	۱۷	۳	۰	۰	۰
مرکزی	۳،۵۸۳	۸۸۵	۲۱۱	۴۹	۱۰	۳	۰	۰	۰
هرمزگان	۱،۵۷۳	۶۸۱	۲۶۷	۱۰۷	۳۱	۱۳	۲	۰	۰
همدان	۳،۵۶۳	۱،۰۹۸	۲۹۰	۶۳	۹	۱	۰	۰	۰
یزد	۲،۶۲۸	۴۵۵	۱۳۰	۱۹	۱	۰	۱	۰	۰

نمودار ۱۶-۱- وراثت وظیفه بگیر به تفکیک تعداد ورثه

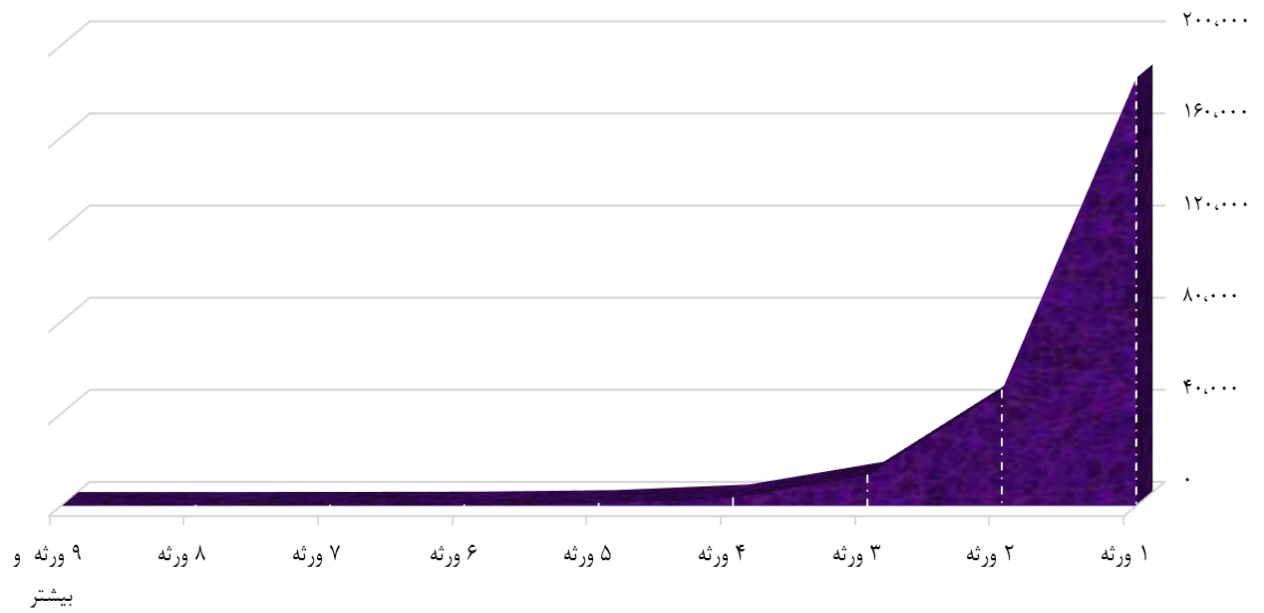

حقوق فرد متوفی به طور مساوی بین وراثت‌حائز شرایط وی تقسیم می‌گردد و در صورت حذف هر کدام از ورثه، سهم ایشان بین سایر وراثت‌تقسیم خواهد شد. همانطور که نمودار نشان می‌دهد تعداد موظفینی که تک ورثه هستند سهم بیشتری از جامعه وراثت‌حقوق‌بگیر را شامل می‌شوند.

جدول ۱۸-۱- تک ورثه زن به تفکیک استان

تعداد	استان
۱۶۸،۵۵۱	۱۳۹۵
۱۷۵،۲۷۴	۱۳۹۶
۱۸۱،۳۰۰	۱۳۹۷
۹،۹۶۸	آذربایجان شرقی
۵،۵۹۸	آذربایجان غربی
۱،۹۸۱	اردبیل
۱۱،۱۹۸	اصفهان
۳،۹۲۹	البرز
۸۳۲	ایلام
۱،۳۸۷	بوشهر
۵۴،۱۸۹	تهران
۱،۰۱۴	چهارمحال و بختیاری
۱،۳۶۲	خراسان جنوبی
۱۲،۷۴۶	خراسان رضوی
۸۷۶	خراسان شمالی
۷،۷۶۴	خوزستان
۲،۲۱۸	زنجان
۳،۰۰۸	سمنان
۲،۶۷۸	سیستان و بلوچستان
۹،۷۱۸	فارس
۱،۸۶۲	قزوین
۱،۷۱۳	قم
۲،۴۷۱	کردستان
۵،۴۹۴	کرمان
۳،۹۷۶	کرمانشاه
۶۵۳	کهگیلویه و بویراحمد
۳،۳۷۵	گلستان
۷،۸۲۵	گیلان
۳،۲۲۴	لرستان
۹،۱۸۴	مازندران
۳،۴۸۷	مرکزی
۱،۵۲۶	هرمزگان
۳،۴۷۰	همدان
۲،۵۷۴	یزد

جدول ۱۸-۱ تعداد دفترکل هایی است که به دلیل وجود تک ورثه های زن همچنان جاری است.

جدول ۱۹-۱- تک ورثه دانشجوی پسر به تفکیک استان

تعداد	استان
۷۹۲	۱۳۹۵
۷۹۵	۱۳۹۶
۸۲۹	۱۳۹۷
۵۷	آذربایجان شرقی
۲۳	آذربایجان غربی
۱۸	اردبیل
۴۳	اصفهان
۱۸	البرز
۸	ایلام
۱۱	بوشهر
۱۳۷	تهران
۱۴	چهارمحال و بختیاری
۳	خراسان جنوبی
۷۹	خراسان رضوی
۹	خراسان شمالی
۴۵	خوزستان
۹	زنجان
۶	سمنان
۲۰	سیستان و بلوچستان
۴۵	فارس
۸	قزوین
۱۰	قم
۱۴	کردستان
۵۶	کرمان
۲۵	کرمانشاه
۳	کهگیلویه و بویراحمد
۱۹	گلستان
۳۴	گیلان
۱۲	لرستان
۳۸	مازندران
۱۴	مرکزی
۹	هرمزگان
۲۶	همدان
۱۶	یزد

فرزندان ذکور مستخدمین متوفی که در مراکز رسمی دانشگاهی مورد تایید وزارت علوم تحصیل می کنند در زمان اشتغال به تحصیل و حد اکثر تا ۲۵ سالگی مشمول دریافت حقوق وظیفه والدین متوفی خود هستند .
جدول ۱-۱۹ تعداد دفترکل هایی است که به دلیل وجود فرزندان پسر شاغل به تحصیل همچنان جاری است.

جدول ۲۰-۱- تک ورثه بند ج به تفکیک استان

تعداد	استان
۲,۳۲۲	۱۳۹۵
۲,۳۳۹	۱۳۹۶
۲,۴۲۲	۱۳۹۷
۱۱۱	آذربایجان شرقی
۷۱	آذربایجان غربی
۳۵	اردبیل
۱۵۸	اصفهان
۳۷	البرز
۱۵	ایلام
۲۱	بوشهر
۷۰۹	تهران
۸	چهارمحال و بختیاری
۲۱	خراسان جنوبی
۱۴۴	خراسان رضوی
۱۱	خراسان شمالی
۱۱۹	خوزستان
۲۲	زنجان
۴۱	سمنان
۳۲	سیستان و بلوچستان
۱۳۵	فارس
۱۳	قزوین
۲۶	قم
۳۵	کردستان
۱۵۹	کرمان
۳۷	کرمانشاه
۲	کهگیلویه و بویراحمد
۳۷	گلستان
۱۰۸	گیلان
۵۲	لرستان
۱۱۷	مازندران
۶۲	مرکزی
۱۲	هرمزگان
۴۳	همدان
۲۹	یزد

فرزندان مستخدمین متوفی (اعم از دختر و پسر)
 که با گواهی مراجع صلاحیت دار ، از کار افتادگی
 دائم آنان تایید و تحت کفالت وی باشند مشمول
 در یافت حقوق وظیفه از قبل والدین می شوند .
 جدول ۲۰-۱ تعداد دفترکل هایی است که به دلیل
 وجود فرزندان مشمول قانون بند ج ماده ۸۶ ق.ا.ک
 شاغل به تحصیل همچنان جاری است.

جدول ۲۱-۱- دفترکل های مرتبط به تفکیک استان

فرزند	همسر	جمع	استان
۱,۹۷۸	۲۶,۹۰۲	۲۸,۸۸۰	۱۳۹۵
۲,۱۴۱	۲۸,۴۲۵	۳۰,۵۶۶	۱۳۹۶
۲,۳۳۲	۲۹,۷۲۹	۳۲,۰۶۱	۱۳۹۷
۹۰	۱,۳۴۵	۱,۴۳۵	آذربایجان شرقی
۴۹	۹۸۸	۱,۰۳۷	آذربایجان غربی
۲۰	۲۴۷	۲۶۷	اردبیل
۱۰۲	۱,۷۶۶	۱,۸۶۸	اصفهان
۵۳	۶۸۲	۷۳۵	البرز
۱۹	۱۰۸	۱۲۷	ایلام
۸	۱۵۹	۱۶۷	بوشهر
۸۲۶	۸,۰۷۵	۸,۹۰۱	تهران
۸	۱۹۷	۲۰۵	چهارمحال و بختیاری
۱۲	۲۸۴	۲۹۶	خراسان جنوبی
۱۸۱	۲,۴۸۲	۲,۶۶۳	خراسان رضوی
۱۸	۲۲۳	۲۴۱	خراسان شمالی
۴۸	۸۴۳	۸۹۱	خوزستان
۸	۳۰۸	۳۱۶	زنجان
۱۳	۴۲۸	۴۴۱	سمنان
۴۰	۴۱۷	۴۵۷	سیستان و بلوچستان
۱۴۵	۲,۱۲۶	۲,۲۷۱	فارس
۲۰	۳۴۸	۳۶۸	قزوین
۸	۱۵۱	۱۵۹	قم
۲۳	۴۱۱	۴۳۴	کردستان
۱۷۸	۱,۵۰۶	۱,۶۸۴	کرمان
۵۴	۶۳۹	۶۹۳	کرمانشاه
۶	۶۲	۶۸	کهگیلویه و بویراحمد
۳۱	۴۷۱	۵۰۲	گلستان
۱۵۳	۱,۷۳۸	۱,۸۹۱	گیلان
۲۷	۵۲۳	۵۵۰	لرستان
۱۰۲	۱,۴۹۱	۱,۵۹۳	مازندران
۲۲	۴۷۳	۴۹۵	مرکزی
۱۶	۱۶۳	۱۷۹	هرمزگان
۳۷	۶۳۶	۶۷۳	همدان
۱۵	۴۳۹	۴۵۴	یزد

جدول ۲۱-۱ حاوی تعداد افرادی است که از دو دفتر کل حقوق دریافت می نمایند ، شامل :

۱- تعداد پرونده هایی که در آنها، فرزندان حقوق پدر و مادر را همزمان دریافت می کنند

۲- بانوان بازنشسته ای که حقوق همسر متوفای خود را نیز دریافت می کنند.

اعداد مذکور تعداد پرونده هایی است که ممکن است از هر پرونده یک نفر یا بیشتر (وراث وظیفه بگیر) حقوق بگیر باشند.

جدول ۲۲-۱- انتقال و استرداد به تفکیک استان

سال* و استان	انتقال کسور از سایر صندوق ها	انتقال کسور به سایر صندوق ها	استرداد کسور	اشتباه واریزی	مازاد بر سی سال
۱۳۹۳	۴۵،۵۵۱	۳،۵۱۷	۱۵	۴۰۶	۲۲۶
۱۳۹۴	۵۸،۳۹۲	۴،۸۸۹	۱۲	۵۰۲	۳۶۷
۱۳۹۵	۱۲،۲۱۴	۴،۰۴۳	۲۲	۳۷۳	۵۲۷
۱۳۹۶	۱۱،۳۵۰	۲،۳۰۴	۲۴	۲۲۳	۵۱۸
۱۳۹۷	۱۰،۴۰۴	۱،۷۶۳	۱۵	۲۶۲	۳۹۸
آذربایجان شرقی	۴۰۸	۹۱	۰	۱۰	۲۰
آذربایجان غربی	۲۱۵	۵۵	۰	۱	۱۴
اردبیل	۸۷	۱۷	۰	۱۱	۱۹
اصفهان	۱۰،۰۸۴	۱۰۵	۱	۸	۴
البرز	۱۲۶	۴۰	۰	۲	۷
ایلام	۱۲۵	۷	۰	۱	۰
بوشهر	۱۲۵	۳۲	۰	۲	۰
تهران	۲،۱۳۷	۴۵۲	۲	۱۷	۷۹
چهارمحال و بختیاری	۱۰۹	۱۸	۰	۳	۳
خراسان جنوبی	۱۶۷	۱۰	۰	۱	۲
خراسان رضوی	۴۹۱	۱۴۴	۱	۵	۱۶
خراسان شمالی	۹۶	۸	۰	۲۰	۳۱
خوزستان	۵۷۰	۱۴۵	۱	۲۰	۱۲
زنجان	۲۲۰	۲۹	۰	۱	۰
سمنان	۲۹۹	۲۵	۰	۷	۹
سیستان و بلوچستان	۵۰۵	۷	۰	۳	۲
فارس	۶۰۳	۱۱۳	۴	۷	۱۱
قزوین	۸۵	۲۵	۲	۸	۸
قم	۹۰	۲۳	۰	۲۸	۱
کردستان	۸۹	۲۰	۱	۱۲	۱۴
کرمان	۴۸۸	۶۵	۰	۸	۱۹
کرمانشاه	۲۰۰	۱۹	۰	۳	۶
کهگیلویه و بویراحمد	۹۱	۷	۰	۱۳	۳۱
گلستان	۲۳۰	۳۹	۱	۲	۹
گیلان	۳۵۶	۲۷	۰	۳	۶
لرستان	۷۲	۴۴	۰	۵	۱۱
مازندران	۵۱۲	۷۱	۱	۷	۹
مرکزی	۱۱۸	۴۴	۰	۱۳	۳۰
هرمزگان	۱۲۸	۳۶	۰	۱۴	۷
همدان	۴۲۴	۲۶	۱	۲۳	۵
یزد	۱۵۴	۱۹	۰	۴	۱۳

* کاهش تعداد انتقال کسور از سایر صندوق ها به دلیل لغو شدن بند (ز) تبصره ۱۵ قانون بودجه سال ۱۳۹۳ می باشد

جدول ۲۳-۱- پرونده های مطرح شده در کمیته مصوبات حقوق وظیفه و ارفاق جانبازان

سال	جمع	جانبازان و فرزندان شهدا	از کارافتادگی غیرناشی از کار	از کارافتادگی ناشی از کار	فوت شاغل	تصویب نشده	رفع نقص
۱۳۹۳	۱،۹۶۴	۱،۱۴۰	۷۵۱	۴	۲۲	۴۷	-
۱۳۹۴	۲،۳۶۱	۱،۴۶۰	۸۷۲	۰	۱۴	۱۵	-
۱۳۹۵	۶،۷۶۴	۲،۰۰۹	۹۲۹	۱	۵	۲۰	۳،۸۰۰
۱۳۹۶	۷،۵۶۹	۱،۴۱۵	۲۵۸۴	۱	۵۶	۱۳	۳،۵۰۰
۱۳۹۷	۶،۶۳۶	۱،۵۰۱	۶۰۴	-	۵	۶	۴،۵۲۰

کمیته مصوبات حقوق وظیفه و ارفاق جانبازان طی بخشنامه شماره ۲۰۴/۹۱/۳۷۱۶۳ به تاریخ ۱۳۹۱/۹/۲۱ هیئت وزیران به صندوق واگذار گردید.

جدول فوق تعداد پرونده هایی است که تا پایان سال ۱۳۹۷ در دستور کار کمیته قرار گرفته است.

جدول ۲۴-۱- تعداد مراجعه کنندگان به واحد مشاوره و پاسخگو (ستاد) به تفکیک نوع خدمت

تعداد مراجعه کنندگان	خدمات ارائه شده
۹۷،۷۱۸	جمع کل
۲۱،۴۹۳	احراز هویت
۲،۰۳۰	بیمه تکمیلی
۲۴،۰۱۳	سوالات احکام
۹،۸۱۷	فیش واحکام
۱،۲۹۸	مغایرت شماره بانکی
۱۷،۳۹۸	وکالتنامه
۲۱،۷۶۹	سایر

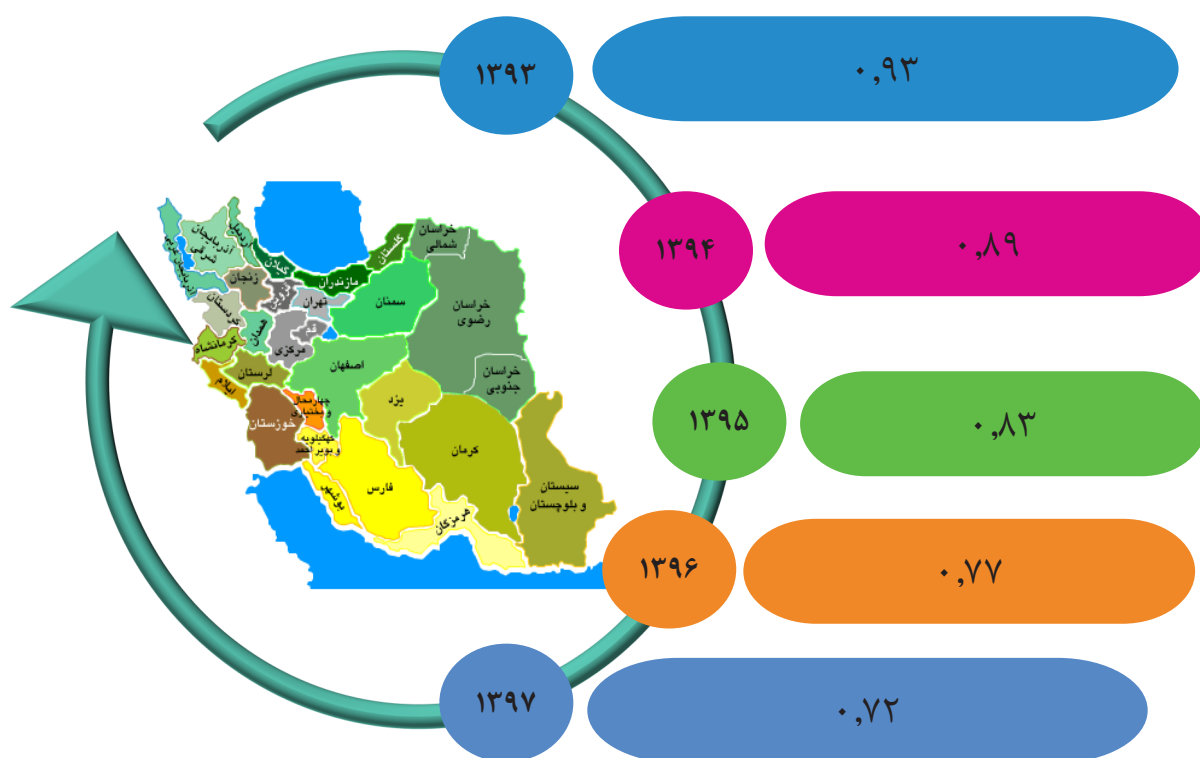

تا سال ۱۳۹۳ تعداد شاغلین کسورپرداز براساس برآوردی مالی اعلام می گردید لیکن با راه اندازی سیستم شاغلین از سال ۹۴ و با تکمیل اطلاعات در سال گذشته مقرر گردید تعداد شاغلین مذکور از سال ۹۴ به بعد براساس سیستم شاغلین ذکر گردد. بدین ترتیب عدد مربوط به پوشش حمایتی نیز تحت تاثیر از این موضوع از سال ۹۴ نسبت به اعداد اعلامی سالهای گذشته تغییر داشته است.

بخش دوم
رفاهی و حمایتی

تعاریف و مفاهیم

کمک هزینه تورهای زیارتی و سیاحتی: مبلغی که در قالب کمک هزینه سفر، به هر بازنشسته و یک نفر

همراه وی اختصاص می یابد

وام: مبلغی که با تخصیص اعتبار از محل منابع صندوق بصورت سالانه و در قالب قرعه کشی به حقوق بگیران

تعلق می گیرد.

بیمه تکمیلی درمان: تسهیلات درمانی است که توسط شرکت های بیمه از طریق انعقاد قراردادهایی خاص

جهت کارکنان و حقوق بگیران دولت (با مشارکت ایشان) تامین می گردد.

بیمه عمر و حوادث: حقوق بگیران به منظور تامین پوشش مضاعف در مقابل حوادث و فوت حسب ضوابط

مصوب، با پرداخت سهمی از حق بیمه، تحت پوشش قرار می گیرند.

کارت شناسایی منزلت: صندوق بازنشستگی کشوری بر اساس مصوبه هیئت محترم وزیران مکلف به صدور

کارت شناسایی برای بازنشستگان می باشد .

جدول ۱-۲- خدمات رفاهی و حمایتی : ۹۷-۱۳۹۳

سال	تعداد کمک هزینه افراد در تورها	تعداد وام	تعداد افراد تحت پوشش بیمه تکمیلی	تعداد افراد تحت پوشش بیمه عمر و حوادث	تعداد غرامت های پرداختی بیمه عمر و حوادث	سمعک	عصا	عینک
۱۳۹۳	۴۶،۹۲۷	۱۹۶،۴۵۰	۲،۰۱۰،۰۰۰	۱،۰۳۴،۶۱۳	۶،۳۶۲	۲،۰۱۴	۴۴۷	۴۶،۲۹۷
۱۳۹۴	۴۷،۱۸۴	۲۱۳،۰۹۰	۲،۰۰۰،۰۰۰	۱،۰۲۲،۹۳۷	۶،۳۰۸	۲،۱۳۳	۳۹۰	۳۸،۴۷۸
۱۳۹۵	۷۲،۲۵۷	۲۱۳،۵۹۸	۱،۹۵۲،۰۵۲	۹۸۸،۷۱۳	۵،۲۹۰	۲،۶۷۷	۵۶۱	۴۳،۸۵۶
۱۳۹۶	۱۰۶،۵۰۲	۲۷۹،۷۳۶	۱،۹۸۲،۸۳۳	۱،۰۲۱،۵۳۲	۶،۵۱۱	۲،۶۳۴	۵۶۷	۴۰،۴۷۰
۱۳۹۷	۱۵۸،۵۶۸	۳۲۳،۱۱۱	۱،۹۸۶،۲۵۰	۱،۰۱۹،۹۴۸	۵،۶۵۲	۲،۰۴۷	۵۶۰	۳۳،۴۶۳

خدمات رفاهی و حمایتی ارائه شده ، بر اساس درخواست حقوق بگیران و بعضا قرعه کشی (وام) می باشد. لذا افزایش یا

کاهش تعداد خدمات ارائه شده در هر گروه ، دلیلی بر عملکرد صندوق و مدیریت های استانی نمی باشد.

جدول ۲-۲- تعداد کمک هزینه پرداخت شده تورهای زیارتی- سیاحتی به تفکیک استان

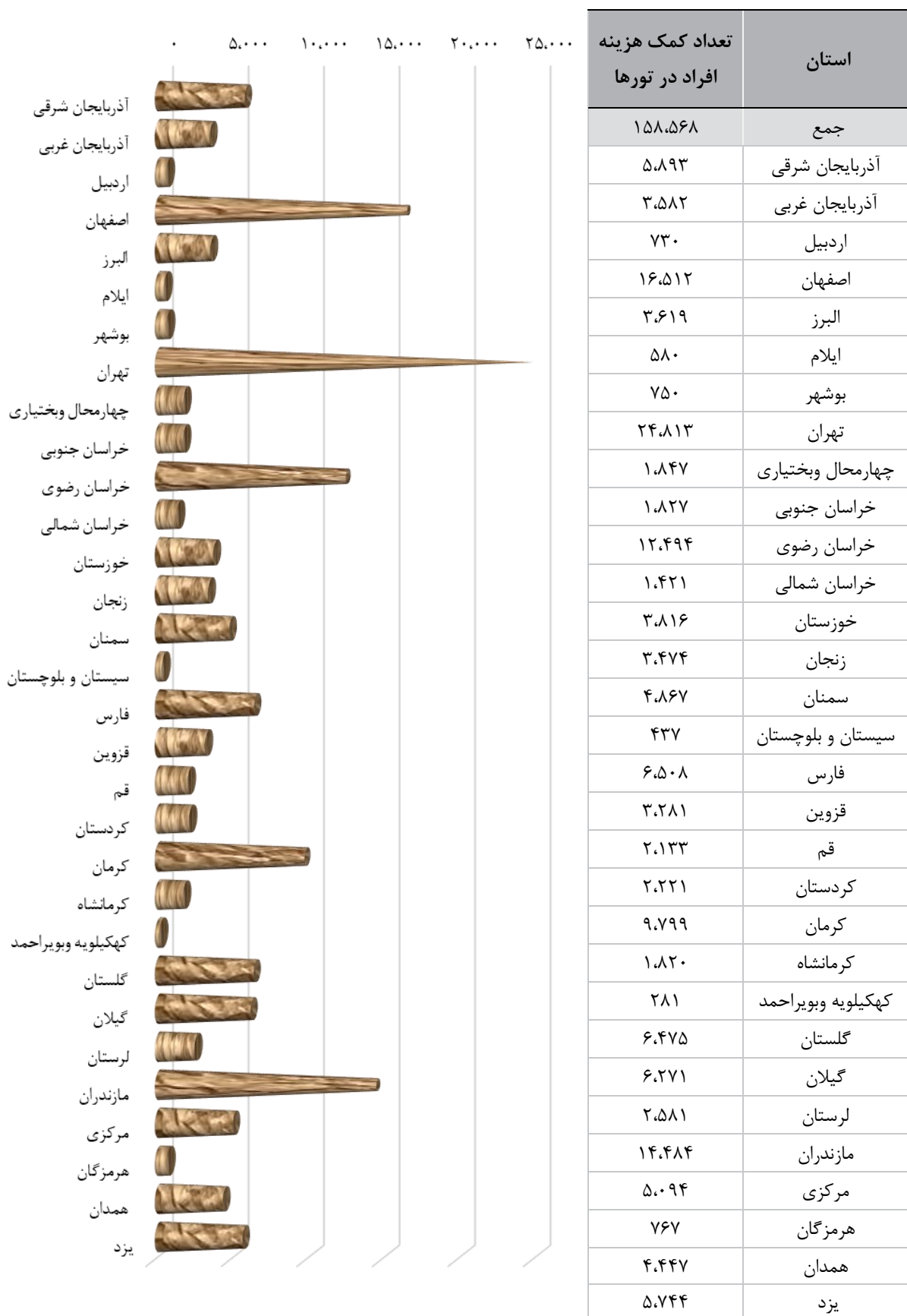

جدول ۳-۲- تعداد وام های پرداخت شده به تفکیک استان

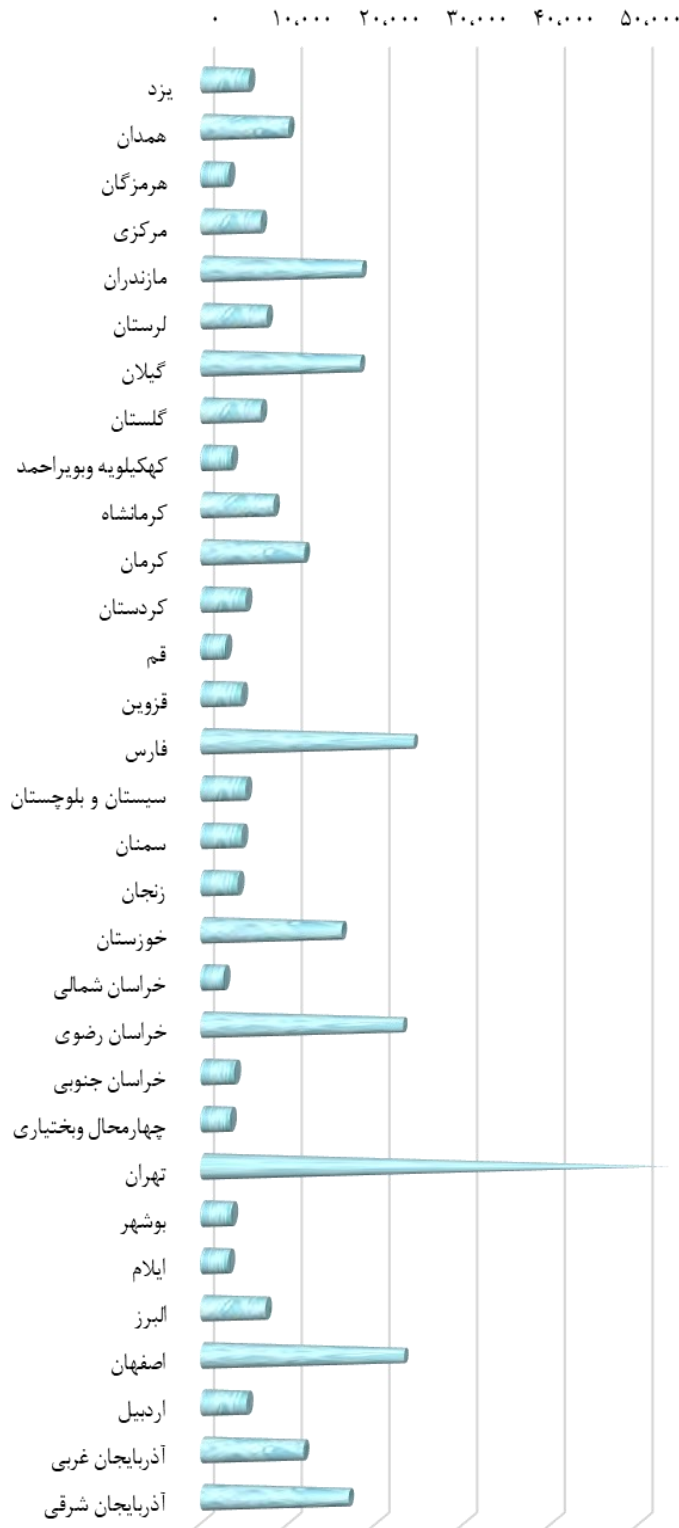

استان	تعداد وام
جمع	۳۲۳۰۱۱۱
آذربایجان شرقی	۱۶۰۸۰۵
آذربایجان غربی	۱۱۰۶۶۶
اردبیل	۵۰۲۲۹
اصفهان	۲۳۰۰۷۱
البرز	۷۰۳۶۴
ایلام	۳۰۱۴۳
بوشهر	۳۰۴۸۵
تهران	۵۳۰۲۴۷
چهارمحال و بختیاری	۳۰۳۳۳
خراسان جنوبی	۳۰۸۲۶
خراسان رضوی	۲۲۰۹۵۴
خراسان شمالی	۲۰۶۰۶
خوزستان	۱۵۰۹۹۶
زنجان	۴۰۲۲۱
سمنان	۴۰۶۵۸
سیستان و بلوچستان	۵۰۱۰۹
فارس	۲۴۰۱۶۷
قزوین	۴۰۶۳۳
قم	۲۰۸۱۷
کردستان	۵۰۱۲۱
کرمان	۱۱۰۷۵۲
کرمانشاه	۸۰۲۷۹
کهکیلویه و بویراحمد	۳۰۴۸۹
گلستان	۶۰۸۲۷
گیلان	۱۸۰۱۰۱
لرستان	۷۰۴۹۹
مازندران	۱۸۰۲۹۴
مرکزی	۶۰۸۱۹
هرمزگان	۳۰۱۶۴
همدان	۹۰۹۷۴
یزد	۵۰۴۶۲

جدول ۴-۲- بیمه عمر و حوادث به تفکیک استان

استان	تعداد افراد تحت پوشش بیمه عمر و حوادث	تعداد غرامت های پرداختی بیمه عمر و حوادث
جمع	۱,۰۱۹,۹۴۸	۵,۶۵۲
آذربایجان شرقی	۶۴,۶۰۰	۴۳۷
آذربایجان غربی	۳۹,۵۱۰	۱۵۹
اردبیل	۱۸,۴۶۷	۵۱
اصفهان	۷۹,۲۸۲	۴۰۳
البرز	۲۳,۶۷۳	۱۰۱
ایلام	۳,۸۴۸	۱۸
بوشهر	۱۴,۹۰۸	۳۳
تهران	۲۳۰,۹۱۶	۱,۸۱۰
چهارمحال و بختیاری	۹,۲۶۱	۳۶
خراسان جنوبی	۱۸,۲۹۵	۶۷
خراسان رضوی	۴۰,۴۶۸	۲۹۲
خراسان شمالی	۶,۱۱۰	۲۴
خوزستان	۴۳,۴۰۹	۲۰۱
زنجان	۲۰,۲۲۷	۹۵
سمنان	۱۹,۹۷۹	۱۲۸
سیستان و بلوچستان	۱۳,۰۹۳	۴۹
فارس	۳۲,۷۴۶	۱۷۳
قزوین	۱۷,۵۳۳	۸۶
قم	۱۱,۵۸۹	۴۸
کردستان	۱۳,۷۳۴	۶۶
کرمان	۳۸,۶۴۱	۱۵۳
کرمانشاه	۳۱,۸۱۹	۱۴۹
کهگیلویه و بویراحمد	۹,۶۳۴	۲۱
گلستان	۲۹,۴۸۰	۹۸
گیلان	۴۸,۴۵۶	۲۶۷
لرستان	۱۱,۶۰۹	۶۷
مازندران	۵۸,۷۳۷	۲۸۹
مرکزی	۲۳,۸۶۲	۱۳۳
هرمزگان	۱۱,۱۹۵	۲۵
همدان	۹,۸۴۹	۵۲
یزد	۲۵,۰۱۸	۱۲۱

جدول ۵-۲- بیمه تکمیلی درمان به تفکیک استان

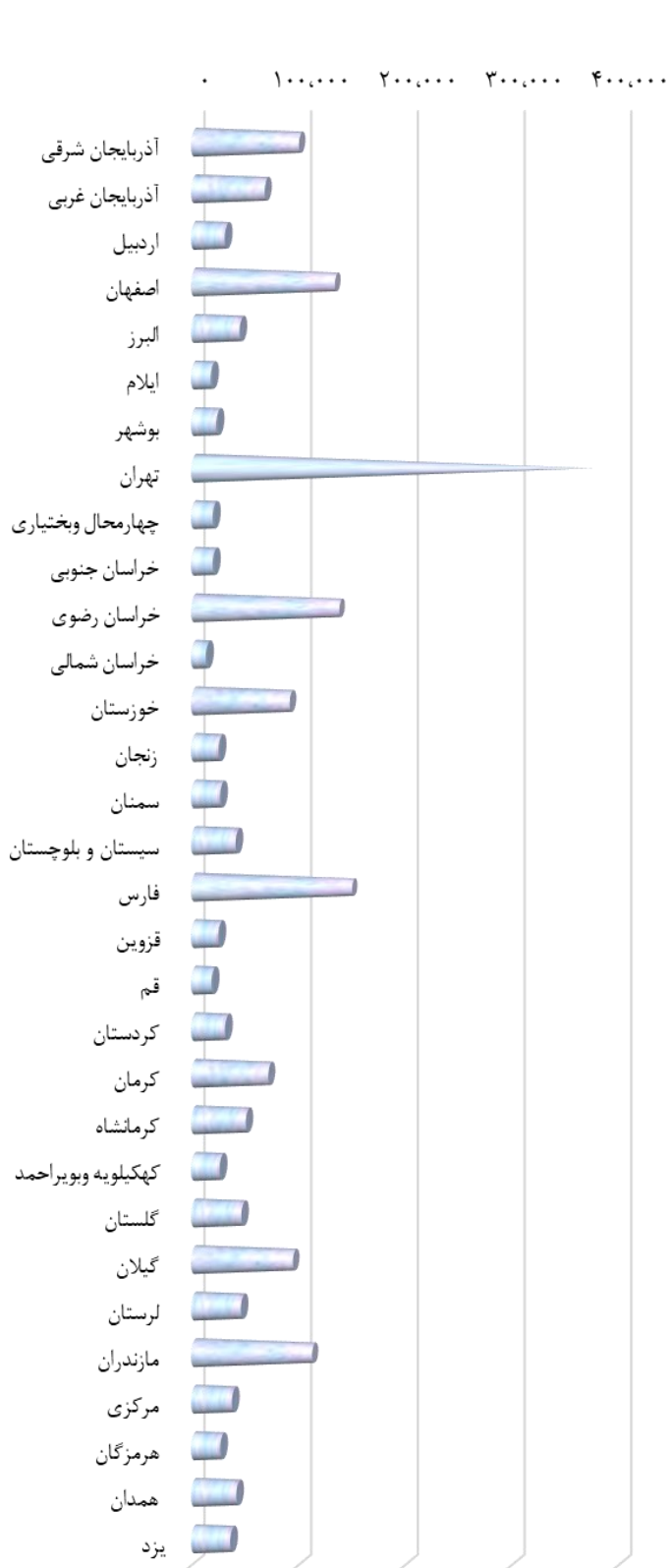

استان	تعداد افراد تحت پوشش بیمه تکمیلی
جمع	۱,۹۸۶,۲۵۰
آذربایجان شرقی	۱۰۰,۱۰۵
آذربایجان غربی	۶۸,۳۶۴
اردبیل	۳۱,۱۸۷
اصفهان	۱۳۳,۵۳۰
البرز	۴۵,۰۶۸
ایلام	۱۸,۲۹۶
بوشهر	۲۳,۴۷۴
تهران	۳۷۳,۱۴۴
چهارمحال و بختیاری	۲۰,۰۲۵
خراسان جنوبی	۲۰,۰۳۸
خراسان رضوی	۱۳۷,۵۷۵
خراسان شمالی	۱۳,۵۷۷
خوزستان	۹۱,۵۱۱
زنجان	۲۵,۴۳۸
سمنان	۲۶,۸۱۸
سیستان و بلوچستان	۴۱,۳۹۳
فارس	۱۴۹,۴۰۱
قزوین	۲۵,۱۶۱
قم	۱۸,۹۱۵
کردستان	۳۱,۴۲۹
کرمان	۷۱,۶۹۱
کرمانشاه	۵۰,۷۹۰
کهگیلویه و بویراحمد	۲۶,۳۶۰
گلستان	۴۶,۶۹۹
گیلان	۹۴,۵۳۹
لرستان	۴۶,۲۴۰
مازندران	۱۱۲,۳۵۲
مرکزی	۳۷,۹۴۳
هرمزگان	۲۶,۸۸۸
همدان	۴۲,۰۱۰
یزد	۳۶,۲۸۹

جدول ۶-۲- تعداد معرفی نامه های صادره بیمه تکمیلی به تفکیک استان

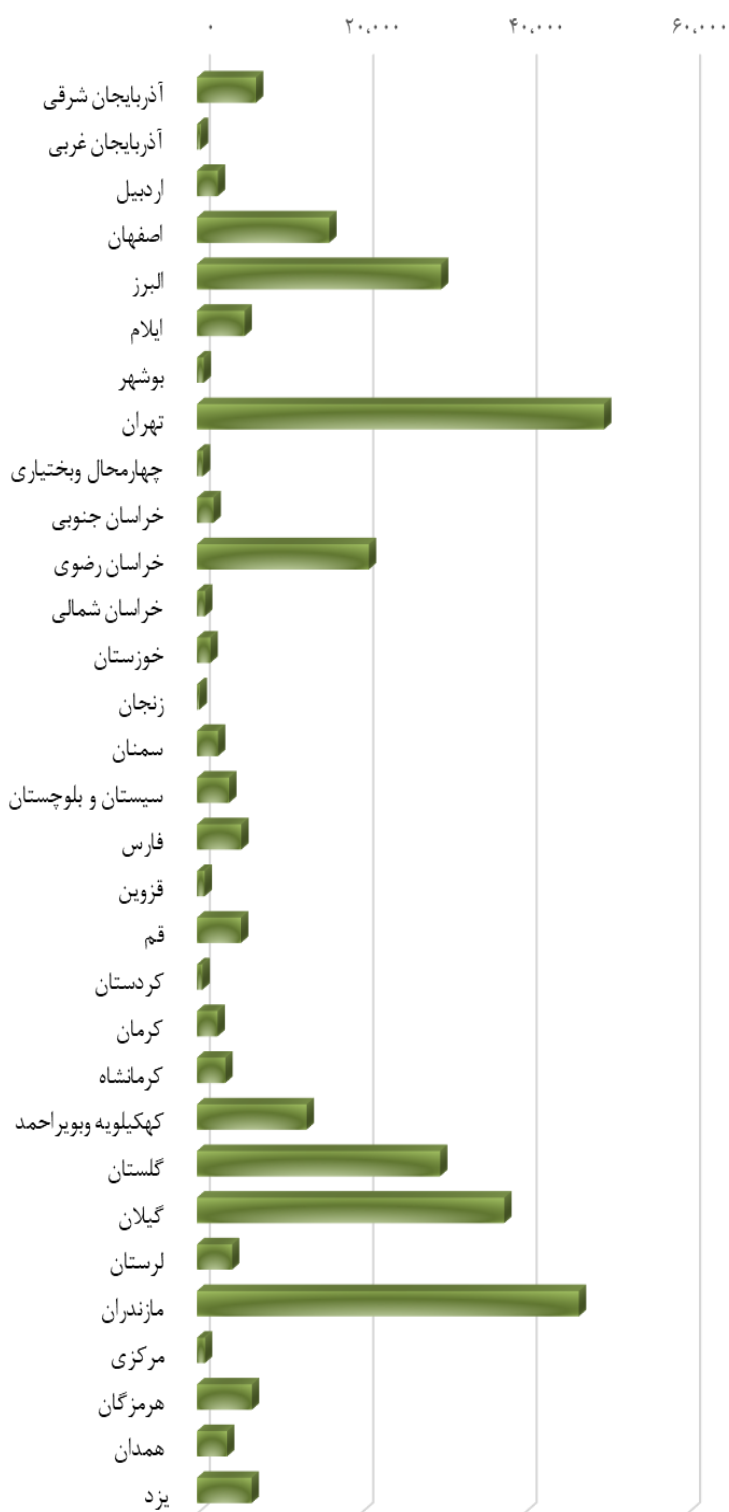

استان	تعداد
جمع	۳۱۴,۴۵۸
آذربایجان شرقی	۷,۲۲۲
آذربایجان غربی	۴۷۶
اردبیل	۲,۵۶۴
اصفهان	۱۶,۱۹۶
البرز	۲۹,۸۷۷
ایلام	۵,۸۳۰
بوشهر	۸۲۲
تهران	۴۹,۸۱۶
چهارمحال و بختیاری	۷۳۷
خراسان جنوبی	۲۰,۳۴
خراسان رضوی	۲۱,۰۴۰
خراسان شمالی	۹۹۳
خوزستان	۱,۶۵۴
زنجان	۳۳۳
سمنان	۲,۵۷۷
سیستان و بلوچستان	۳,۹۳۹
فارس	۵,۴۲۴
قزوین	۹۴۴
قم	۵,۳۹۶
کردستان	۶۸۲
کرمان	۲,۵۲۸
کرمانشاه	۳,۴۷۵
کهگیلویه و بویراحمد	۱۳,۴۱۷
گلستان	۲۹,۷۵۸
گیلان	۳۷,۶۱۵
لرستان	۴,۲۹۶
مازندران	۴۶,۷۴۰
مرکزی	۹۸۳
هرمزگان	۶,۷۲۲
همدان	۳,۶۸۸
یزد	۶,۶۸۰

جدول ۷-۲- تعداد بیماران خاص تحت پوشش به تفکیک استان

تعداد	استان
۴۱،۹۶۲	جمع
۲،۱۴۸	آذربایجان شرقی
۱،۱۲۸	آذربایجان غربی
۵۰۰	اردبیل
۳،۰۷۹	اصفهان
۱،۰۵۷	البرز
۲۵۸	ایلام
۳۴۴	بوشهر
۱۰،۳۷۶	تهران
۳۱۸	چهارمحال و بختیاری
۲۹۶	خراسان جنوبی
۳،۰۵۲	خراسان رضوی
۲۹۶	خراسان شمالی
۱،۵۰۸	خوزستان
۴۵۳	زنجان
۶۷۵	سمنان
۴۸۵	سیستان و بلوچستان
۲،۹۲۳	فارس
۵۰۸	قزوین
۴۶۱	قم
۶۱۰	کردستان
۱،۲۸۰	کرمان
۱،۰۲۰	کرمانشاه
۳۵۵	کهگیلویه و بویراحمد
۹۸۳	گلستان
۲،۳۶۵	گیلان
۷۰۶	لرستان
۲،۰۸۷	مازندران
۶۹۰	مرکزی
۳۲۹	هرمزگان
۸۴۷	همدان
۸۲۵	یزد

صندوق بازنشستگی کشوری حقوق بگیران و افراد تحت تکفل آنها که مبتلا به بیماری های خاص و صعب العلاج می باشند به صورت ویژه تحت پوشش خود قرار داده است.

جدول ۸-۲- تعداد حواله های صادر شده بیمه تکمیلی به تفکیک استان

استان	جمع	آزمایش	اعمال جراحی فوق تخصصی	بستری درمان طبی و اعمال جراحی	پاراکلینیکی	اعمال مجاز سرپایی	رادبولوژی	هزینه آمبولانس بین شهری
جمع	۲.۱۳۱.۶۳۰	۷۵۶.۳۰۳	۱۶۸.۹۸۵	۱۵۷.۵۵۳	۸۵۰.۸۷۷	۵۸.۹۲۳	۱۳۵.۶۵۵	۳.۳۳۴
آذربایجان شرقی	۱۱۹.۵۶۶	۴۷.۳۴۱	۱۰.۲۶۹	۶.۲۹۳	۴۵.۴۱۱	۲.۸۰۱	۷.۲۳۷	۲۱۴
آذربایجان غربی	۸۳.۶۱۵	۳۴.۱۱۸	۴.۵۸۴	۶.۸۸۳	۳۱.۳۳۳	۱.۶۱۶	۵.۰۵۱	۳۰
اردبیل	۳۴.۳۹۳	۱۰.۵۱۰	۱.۸۲۷	۲.۳۵۲	۱۷.۰۵۰	۵۶۹	۲.۰۷۳	۱۲
اصفهان	۱۷۳.۷۹۱	۶۳.۰۳۷	۱۶.۸۷۳	۱۲.۷۳۳	۶۵.۵۲۵	۴.۵۱۹	۱۰.۸۲۳	۲۸۱
البرز	۵۱.۴۶۸	۱۶.۰۵۰	۵.۳۶۰	۳.۳۳۹	۲۱.۵۶۳	۱.۴۹۷	۳.۵۱۸	۱۴۱
ایلام	۱۷.۸۶۵	۳.۹۸۵	۱.۲۷۸	۱.۳۷۴	۹.۷۰۶	۴۹۰	۱.۰۰۷	۲۵
بوشهر	۲۳.۲۷۱	۹.۳۱۷	۱.۳۴۲	۲.۰۱۷	۸.۲۹۹	۸۸۸	۱.۴۰۸	۰
تهران	۳۴۰.۳۹۳	۱۱۶.۳۰۱	۳۵.۷۷۵	۲۱.۴۸۸	۱۳۴.۰۸۹	۸.۷۲۲	۲۳.۴۹۹	۵۱۹
چهارمحال بختیاری	۲۶.۲۳۸	۱۰.۵۸۴	۱.۲۱۱	۱.۸۱۲	۹.۹۸۰	۹۲۶	۱.۷۲۳	۲
خراسان جنوبی	۱۸.۳۵۱	۷.۱۳۴	۱.۰۶۹	۱.۴۰۶	۶.۹۲۷	۴۸۵	۱.۲۹۶	۳۴
خراسان رضوی	۱۷۸.۹۵۵	۶۶.۲۶۹	۱۵.۴۰۷	۱۰.۳۶۰	۶۹.۱۰۹	۴.۹۳۵	۱۲.۶۰۵	۲۷۰
خراسان شمالی	۱۵.۳۴۴	۵.۳۶۸	۱.۱۵۳	۹۸۲	۶.۳۷۷	۵۱۷	۹۱۵	۳۲
خوزستان	۸۴.۵۶۳	۲۹.۰۹۰	۴.۶۸۸	۶.۷۶۴	۳۶.۷۳۴	۲.۰۴۷	۵.۲۳۳	۷
زنجان	۲۹.۰۳۳	۱۱.۴۳۸	۱.۳۱۴	۲.۱۳۱	۱۱.۴۸۰	۱.۱۲۸	۱.۵۳۸	۴
سمنان	۳۸.۳۵۶	۱۴.۵۸۰	۳.۰۱۱	۳.۱۲۹	۱۴.۲۰۳	۱.۲۵۱	۲.۰۴۶	۱۳۶
سیستان و بلوچستان	۲۴.۶۵۶	۸.۲۰۲	۱.۷۶۱	۲.۰۳۲	۱۰.۷۱۲	۵۴۶	۱.۴۰۲	۱
فارس	۱۷۷.۶۲۵	۶۵.۸۶۱	۱۱.۰۶۷	۱۲.۰۶۳	۷۲.۵۰۲	۵.۰۲۳	۱۰.۷۹۰	۳۱۹
قزوین	۳۵.۱۰۹	۱۴.۷۱۱	۲.۵۳۵	۲.۱۰۵	۱۲.۲۹۲	۹۲۸	۲.۴۵۳	۸۵
قم	۲۰.۵۶۴	۵.۶۶۰	۱.۷۷۵	۲.۵۱۵	۸.۳۰۷	۶۸۶	۱.۵۹۵	۲۶
کردستان	۴۲.۸۵۸	۱۷.۸۳۹	۳.۰۸۴	۲.۴۱۴	۱۶.۷۳۴	۵۹۵	۲.۱۷۶	۱۶
کرمان	۷۳.۵۲۰	۲۸.۴۴۷	۶.۰۸۱	۵.۶۰۰	۲۶.۳۷۰	۲.۳۴۸	۴.۴۹۴	۱۸۰
کرمانشاه	۵۶.۲۶۳	۲۱.۰۶۴	۳.۹۷۰	۴.۶۳۹	۲۱.۸۴۴	۱.۱۸۳	۳.۵۴۳	۲۰
کهگیلویه و بویراحمد	۱۹.۵۳۷	۴.۵۵۹	۱.۰۱۹	۲.۱۵۴	۱۰.۰۶۸	۵۳۲	۱.۲۰۲	۳
گلستان	۳۲.۲۸۲	۴.۴۷۳	۳.۲۷۰	۴.۰۰۲	۱۷.۱۱۱	۱.۱۹۹	۲.۱۵۳	۷۴
گیلان	۱۰۵.۶۹۸	۳۲.۰۶۴	۷.۸۲۰	۷.۸۹۰	۴۵.۷۵۴	۴.۲۲۱	۷.۶۰۸	۳۴۱
لرستان	۴۶.۲۵۴	۱۸.۴۰۱	۲.۲۷۰	۳.۴۰۷	۱۷.۹۶۳	۱.۴۴۲	۲.۷۵۹	۱۲
مازندران	۱۰۶.۴۲۲	۳۳.۴۶۴	۶.۸۹۴	۱۱.۰۵۱	۴۵.۴۰۰	۳.۳۰۱	۶.۰۵۲	۲۶۰
مرکزی	۴۷.۲۶۰	۱۹.۰۱۶	۳.۲۲۱	۳.۲۰۴	۱۷.۵۱۱	۱.۱۷۰	۳.۰۸۴	۵۴
هرمزگان	۱۴.۳۵۷	۳.۴۴۱	۱.۶۱۶	۱.۳۷۷	۶.۵۷۹	۵۱۵	۸۲۵	۴
همدان	۵۰.۲۹۳	۱۹.۶۵۶	۳.۵۳۸	۴.۴۳۰	۱۸.۲۷۴	۱.۲۹۳	۳.۰۵۶	۴۶
یزد	۴۳.۷۳۰	۱۴.۳۲۳	۳.۹۰۳	۵.۶۰۷	۱۵.۶۷۰	۱.۵۵۰	۲.۴۹۱	۱۸۶

جدول ۹-۲- تعداد کمک هزینه سمک، عصا و عینک به تفکیک استان

استان	سمک	عصا	عینک
جمع کل	۲۰۴۷	۵۶۰	۳۳۰۴۶۳
آذربایجان شرقی	۱۰۲	۲۶	۱۰۹۶۵
آذربایجان غربی	۸۷	۱۴	۱۰۴۳۸
اردبیل	۴۴	۱۳	۶۲۵
اصفهان	۱۹۳	۵۷	۲۰۵۲۵
البرز	۴۶	۱۴	۸۷۶
ایلام	۱۳	۶	۳۳۶
بوشهر	۱۳	۵	۳۲۹
تهران	۳۴۸	۶۳	۴۰۱۷۰
چهارمحال و بختیاری	۱۷	۴	۴۰۷
خراسان جنوبی	۱۲	۱۰	۴۲۸
خراسان رضوی	۱۷۸	۳۷	۳۰۲۰۵
خراسان شمالی	۱۸	۱۱	۳۰۵
خوزستان	۸۸	۱۲	۱۰۴۱۴
زنجان	۲۹	۸	۴۱۵
سمنان	۳۵	۱۰	۴۹۳
سیستان و بلوچستان	۲۹	۹	۶۲۹
فارس	۱۶۷	۶۵	۲۰۱۰۹
قزوین	۳۶	۵	۴۲۹
قم	۱۴	۵	۲۳۶
کردستان	۵۲	۱۴	۶۴۲
کرمان	۷۹	۲۳	۱۰۳۶۸
کرمانشاه	۵۰	۱۱	۹۱۶
کهگیلویه و بویراحمد	۱۷	۴	۳۴۷
گلستان	۲۵	۷	۸۳۹
گیلان	۶۴	۲۲	۷۶۸
لرستان	۵۸	۲۷	۱۰۰۲۲
مازندران	۸۹	۲۷	۲۰۶۵۲
مرکزی	۴۵	۹	۶۸۷
هرمزگان	۷	۱	۴۲۳
همدان	۴۳	۱۵	۹۲۳
یزد	۴۹	۲۶	۵۴۲

جدول ۱۰-۲- خانه های امید بازنشستگان

نام شهرستان	تعداد	استان
سراسر کشور	۴۴	جمع
تبریز- مرنند- سراب- میانه (آب درمانی)	۴	آذربایجان شرقی
ارومیه- مهاباد	۲	آذربایجان غربی
خمینی شهر- شهررضا- آران و بیدگل- نجف آباد	۴	اصفهان
مشهد- سبزوار- نیشابور	۳	خراسان رضوی
بجنورد- شیروان (آب درمانی)	۲	خراسان شمالی
بیرجند	۱	خراسان جنوبی
اهواز- اندیمشک- دزفول	۳	خوزستان
زنجان	۱	زنجان
سمنان	۱	سمنان
زابل	۱	سیستان و بلوچستان
شیراز- جهرم- نورآباد ممسنی (آب درمانی)	۳	فارس
قزوین	۱	قزوین
قم(بانوان- آقایان)	۲	قم
کرمان- جیرفت	۲	کرمان
کرمانشاه	۱	کرمانشاه
یاسوج- گچساران	۲	کهگیلویه و بویراحمد
رشت- رودبار	۲	گیلان
ساری	۱	مازندران
اراک- محلات	۲	مرکزی
بندرعباس	۲	هرمزگان
یزد- اردکان	۲	یزد
ملایر	۱	همدان
گرگان	۱	گلستان

بخش سوم
مالی و اقتصادی

جدول ۱-۳- میزان منابع صندوق : ۹۷-۱۳۹۳

(میلیارد ریال)

۱۳۹۷	۱۳۹۶	۱۳۹۵	۱۳۹۴	۱۳۹۳	شرح
۶۸.۲۵۰	۶۲.۰۲۳	۶۸.۸۷۸	۵۸.۸۵۴	۴۷.۲۲۵	کسوردریافتی (حق بیمه دریافتی)
۲۷۱.۶۳۸	۲۲۱.۱۱۲	۱۵۷.۷۲۴	۱۲۳.۶۶۷	۱۰۴.۹۹۹	کمک دولت بابت پرداخت حقوق
۳۷.۳۵۶	۳۳.۲۳۳	۳۵.۳۵۲	۳۱.۹۹۹	۲۹.۰۵۸	حق بیمه انتقالی از سایر طرح ها
۵۸۷	۵۴۵	۴۹۵	۴۹۱	۴۹۴	سایر درآمدها
۲۱.۸۹۴	۱۹.۵۶۶	۲۳.۳۷۴	۲۴.۵۶۵	۲۵.۳۳۸	سود حاصل از فعالیت های اقتصادی
۳۹۹.۷۲۵	۳۳۶.۴۷۹	۲۸۵.۸۲۳	۲۳۹.۵۷۶	۲۰۷.۱۱۴	جمع

جدول ۲-۳- میزان مصارف صندوق : ۹۷-۱۳۹۳

(میلیارد ریال)

۱۳۹۷	۱۳۹۶	۱۳۹۵	۱۳۹۴	۱۳۹۳	شرح
۳۷۳.۳۲۸	۳۰۶.۹۲۹	۲۵۹.۲۵۶	۲۱۴.۳۸۲	۱۸۱.۲۸۵	حقوق و سایر مزایای بازنشستگی
۴.۲۷۶	۳.۷۵۱	۳.۲۶۳	۲.۶۰۳	۱.۰۵۹	حق بیمه انتقالی به سایر طرح ها
۸۷۰	۷۲۸	۶۳۹	۵۶۴	۴۲۱	هزینه پرسنلی و اداری
۲۱.۲۵۱	۲۵.۰۷۱	۲۲.۶۶۵	۲۲.۰۲۷	۲۴.۳۴۹	سرمایه گذاری ها
۳۹۹.۷۲۵	۳۳۶.۴۷۹	۲۸۵.۸۲۳	۲۳۹.۵۷۶	۲۰۷.۱۱۴	جمع

* اعداد سالهای ۹۵-۱۳۹۳ از تجدید ارائه صورتهای مالی و اعداد سالهای ۱۳۹۶-۱۳۹۷ مالی غیر قطعی می باشد.

جدول ۳-۳- وضعیت هلدینگ ها و تعداد شرکت های زیرمجموعه

نام هلدینگ	کل	شرکت فرعی	شرکت وابسته	سایر شرکت ها
هلدینگ صنایع و معادن شرکت سرمایه گذاری آتیه صبا	۴۲	۹	۱۰	۲۳
هلدینگ مالی شرکت گروه مدیریت ارزش سرمایه صندوق بازنشتگی کشوری	۲۳	۲	۱	۲۰
هلدینگ انرژی شرکت سرمایه گذاری صندوق بازنشتگی کشوری	۱۷	۷	۲	۸
هلدینگ صنایع غذایی و دارویی شرکت سرمایه گذاری صبا جهاد	۹	۲	۴	۳
هلدینگ حمل و نقل و گردشگری شرکت سرمایه گذاری ایرانگردی و جهانگردی	۹	۷	۲	۰
هلدینگ عمران و ساختمان شرکت عمران و ساختمان تراز پی ریز	۱	۱	۰	۰
شرکت های زیرمجموعه صندوق	۱۶	۲	۳	۱۱
جمع	۱۱۷	۳۰	۲۲	۶۵

نمودار ۱-۳- ارزش و ترکیب سرمایه گذاری ها (بهای تمام شده)

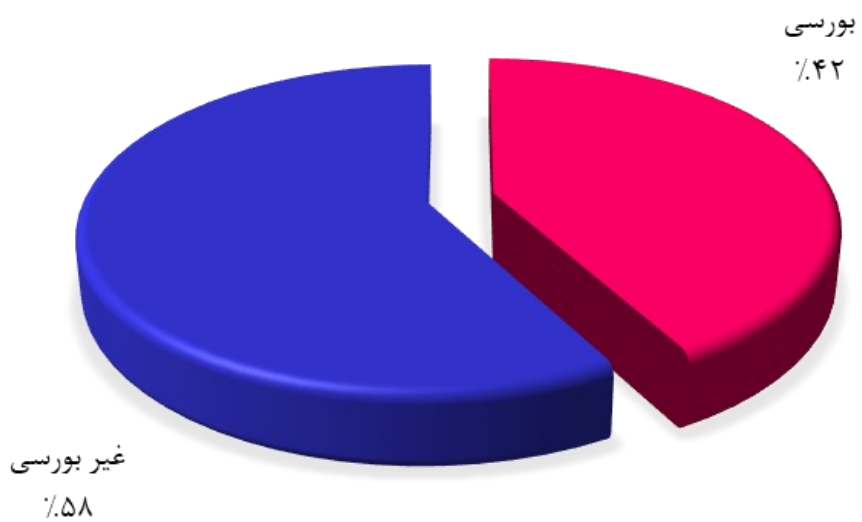
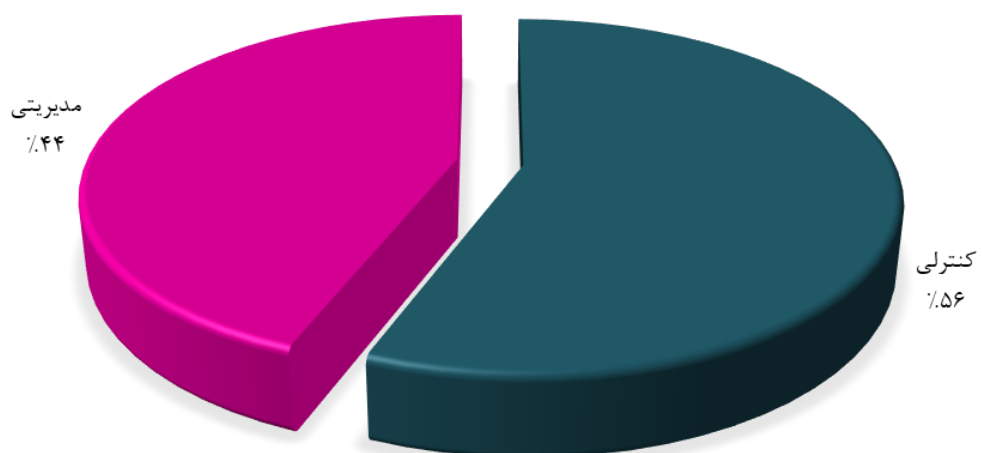

جدول ۳-۴- سود حاصل از فعالیت های اقتصادی: ۱۳۹۳-۹۷

(میلیارد ریال)

شرح	۱۳۹۳	۱۳۹۴	۱۳۹۵	۱۳۹۶	۱۳۹۷
سود سهام	۲۱,۴۷۱	۲۲,۴۲۸	۱۹,۸۴۳	۱۳,۹۱۰	۱۵,۳۰۱
سود تسهیلات مالی اعطائی	۴۳۶	۳۸۸	۳۵۲	۳۶۳	۳۶۴
سود سپرده بانکی و اوراق مشارکت	۱,۰۴۲	۱,۰۱۸۵	۲,۰۴۷۱	۴,۴۹۰	۵,۵۸۲
سود(زیان) فروش سهام	۱,۲۳۸	۲۷۰	۴۰۵	۶۲۴	۵۱۰
سایر درآمدها و هزینه های عملیاتی و غیرعملیاتی	۱,۰۱۴۲	۲۸۳	۲۹۷	۱۲۴	۹۸
درآمد اجاره	۹	۱۱	۶	۵۵	۳۹
جمع	۲۵,۳۳۸	۲۴,۵۶۵	۲۳,۳۷۴	۱۹,۵۶۶	۲۱,۸۹۴

نمودار ۳-۲- سود حاصل از فعالیت های اقتصادی: ۱۳۹۵-۹۷

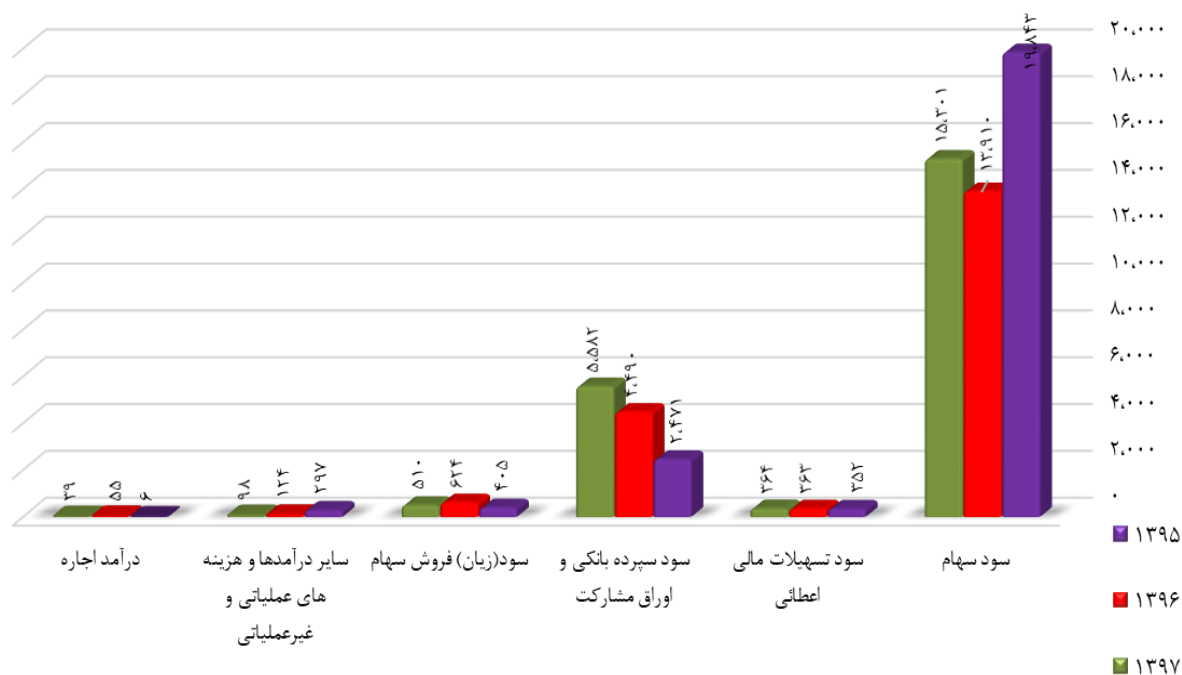

* اعداد سالهای ۹۵-۱۳۹۳ از تجدید ارائه صورتهای مالی و اعداد سالهای ۱۳۹۶-۱۳۹۷ مالی غیر قطعی می باشد.

جدول ۵-۳- میزان سرمایه گذاری ها : ۱۳۹۳-۹۷

(میلیارد ریال)

شرح	۱۳۹۳	۱۳۹۴	۱۳۹۵	۱۳۹۶	۱۳۹۷
سرمایه گذاری در شرکت های فرعی	۳۳,۷۶۶	۳۴,۲۹۸	۴۴,۶۱۴	۴۵,۰۵۷	۴۶,۷۳۳
سرمایه گذاری در شرکت های وابسته	۷,۳۸۵	۷,۴۹۷	۹,۱۷۸	۹,۰۶۲	۹,۱۲۹
سرمایه گذاری در سایر شرکت ها	۱۵,۷۲۲	۱۲,۵۶۸	۵,۵۵۲	۵,۵۳۵	۵,۵۳۲
املاک	۴۸۸	۵۰۳	۴۴۴	۲,۱۶۳	۲,۱۶۳
اوراق مشارکت	۳۰۵	۳۰۵	۵۰۱	۳,۵۱۵	۴,۱۳۶
تسهیلات اعطایی	۴,۴۹۱	۷,۶۱۷	۸,۶۳۰	۱۴,۸۸۰	۲۲,۵۴۵
سپرده های بانکی	۲,۱۶۱	۲,۱۶۱	۵,۲۴۲	۲,۲۹۳	۱,۴۲۰
جمع	۶۴,۳۱۸	۶۴,۹۴۹	۷۴,۱۶۱	۸۲,۵۰۵	۹۱,۶۵۸

نمودار ۳-۳- میزان سرمایه گذاری ها : ۱۳۹۵-۹۷

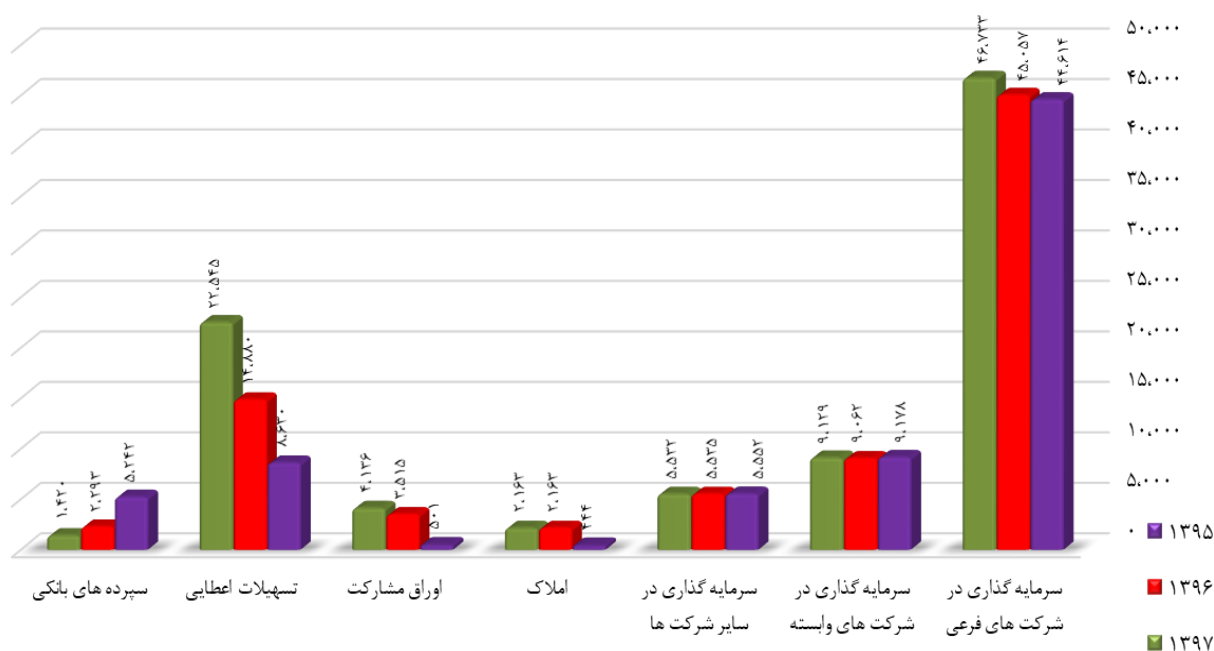

* اعداد سالهای ۹۵-۱۳۹۳ از تجدید ارائه صورتهای مالی و اعداد سالهای ۱۳۹۶-۱۳۹۷ مالی غیر قطعی می باشد.

جدول ۶-۳- سرمایه گذاری در شرکت های فرعی

نوع فعالیت	نام شرکت
سرمایه گذاری	مدیریت ارزش سرمایه گذاری صندوق
تولید فرآورده های لبنی	صنایع شیر ایران-پگاه
سرمایه گذاری	شرکت سرمایه گذاری صباجهاد
پیمانکاری و ساختمان	عمران و ساختمان تراز پی ریز
تولید انواع تایر و تیوب	ایران یاسا تایرورابر
تولید ورق فولاد	صبا فولاد خلیج فارس
لوله سازی	لوله سازی اهواز
محصولات سراجی و مشمع	کارخانجات تولیدی تهران
سرمایه گذاری	شرکت سرمایه گذاری صندوق بازنشستگی
تولید کاشی و سرامیک	آپادانا سرام
سرمایه گذاری	سرمایه گذاری گروه صنعتی ملی
تولید سیمان	سیمان یاسوج
تولید آب معدنی	صدر معادن ایرانیان
کاغذ	صنایع کاغذسازی قائم شهر
تولید کنتور گاز	صنایع ملی گاز
تولید کنستانتتره مس	مجتمع مس تکنار
سرمایه گذاری	شرکت سرمایه گذاری آتیه صبا
خدمات کامپیوتری	طراحی مهندسی بهور
خدمات حسابرسی	موسسه حسابرسی
نگهداری بزرگراه	آزادراه امیرکبیر
نگهداری بزرگراه	آزادراه تبریز ارومیه
انبارداری و خدمات گمرکی	انبارهای عمومی و خدمات گمرکی
آبدرمانی	توسعه دهکده آبدرمانی محلات
حمل و نقل هوایی	خدمات هوایی کشور آسمان
هتلداری	سرمایه گذاری ایرانگردی و جهانگردی
سرمایه گذاری	سرمایه گذاری و خدمات مدیریت
انبارداری و حمل و نقل	گلف اجنسی
تولید مواد پتروشیمی	پتروشیمی جم
صنعت برق	نیرو آتیه صبا
حمل و نقل دریایی	ملی نفتکش

جدول ۷-۳- سرمایه گذاری در شرکت های وابسته

نام شرکت	نوع فعالیت
کشتیرانی جمهوری اسلامی ایران	حمل و نقل دریایی
سرمایه گذاری و توسعه صنایع لاستیک	سرمایه گذاری شرکتی
صنایع چوب اسالم	صنایع چوبی
صنایع چوب و کاغذ مازندران	تولید فرآورده های چوبی
صنایع کاغذ غرب	تولید کاغذ
کاشی و سرامیک سعدی	تولید کاشی و سرامیک
کرمانیت	تولید ورق آزبست
لوله و ماشین سازی ایران	تولید لوازم صنعتی
پشم شیشه ایران	تولید پشم شیشه صنعتی
صنایع چوب و کاغذ ایران چوکا	تولید فرآورده های چوبی
آلومینیوم پارس	تولید صنایع آلومینیوم
سبز فلز پارس	
فرآورده های سیب زمینی سیلان	مواد غذایی
فرش اکباتان	
پالایش نفت آناهیتا	پالایش نفت
پتروشیمی اصفهان	تولید مواد پتروشیمی
پرسی ایران گاز	خدمات گاز رسانی
تعاونی آتیه سبز	نرم افزار و سخت افزار
داروسازی ثامن	تولید دارو
داروسازی شهید قاضی	تولید دارو
صید صنعتی ایران	
صنایع بهشهر	سرمایه گذاری در شرکت ها

جدول ۸-۳- سرمایه گذاری در سایر شرکت ها

نام شرکت	نام شرکت
نئوپان ۲۲ بهمن	سرمایه گذاری صنعتی رنا
بیمه دانا	گروه فن آوا
پتروشیمی تبریز	نورد لوله اهواز
پالایش نفت اصفهان	توسعه علوم زمین
پتروشیمی امیرکبیر	گروه کارتک سیستم
پتروشیمی خارگ	گروه صنعتی عالم آرا
پتروشیمی شازند	گل نقش توس
پتروشیمی فناوران	پلیمر صنعت جنوب
گسترش پلیمر های شیمیایی خلیج فارس	موسسه تحقیقات و توسعه فناوری ریلی ایران
نیروگاه تبریز	طراحی مهندسی و ساخت تجهیزات و ابزار الات سایپا
توسعه صنایع بهشهر	توسعه صادرات صنعتی
فراورده های تزریقی و دارویی ایران	فولاد زاگرس
کشت و صنعت جوین	داروپوش
سیمان تهران	بیمه البرز
قند بیستون	ایران خودرو
سایپا	پتروشیمی مارون
پلی اتیلن کرمان	سرمایه گذاری توسعه معادن و فلزات
ایران کامپیوتر	لیزینگ ایرانیان
چهره نما	بانک اقتصاد نوین
پیک نیک گاز	بورس کالای ایران
اب اسکی	پتروشیمی شیراز
صنایع کاغذ مراغه	بیمه ملت
پاک مابه کرمانشاه	فولاد مبارکه اصفهان
آبفر	فولاد خوزستان
هواپیمایی جمهوری اسلامی ایران(هما)	ملی صنایع مس ایران
سنگ آهن شرق ایران	پروفیل یخچال ایران پویا
پتروپارس	پشمبافی ایران برگ
موسسه تحقیقات و کاربرد مواد معدنی ایران	شیشه سازی مینا
بهره برداری از شبکه آبیاری وزهکشی میناب رود	تخته شهید دکتر باهنر
توسعه صنایع گاز لنگرود	سرمایه گذاری صنایع شیمیایی امید قدس
گسترش چراغ دانش	گسترش صنایع قائن
ایران فرم	تامین سرمایه امین
فرش گیلان	

بخش چهارم
منابع انسانی

تعاریف و مفاهیم

کارمند: فردی که بر اساس قوانین و مقررات مربوطه به صورت رسمی، پیمانی و ... به موجب حکم و یا قرارداد مقام صلاحیت دار، به طور تمام وقت به خدمت پذیرفته شده است.

سرانه آموزش: کل نفر ساعت آموزش انجام شده تقسیم بر تعداد کل کارمندان

دوره های تخصصی: در این نوع آموزشها، عموماً مطالب و موضوعاتی مورد بحث قرار میگیرد که در دوره های آموزشی قبل از خدمت به اندازه کافی مورد توجه قرار نگرفته است و از آنجا که نیاز سازمان ایجاب میکند فرد از مهارتها و تواناییهای ویژههای برخوردار باشد.

دوره های عمومی: آموزشهایی برای ایجاد وحدت بینش، نگرش و طرز تفکر در بین کارکنان سازمان و نیز ایجاد یا توسعه برخی مهارت های عمومی به کارکنان ارائه می گردد.

دوره های بهبود مدیریت: آموزشهایی که در راستای افزایش تواناییهای مدیریتی و کیفیتی کارکنان و کارشناسان ارائه می گردد (با توجه به اصلاح آیین نامه اداره آموزش و پژوهش نوع دوره ها به دو دسته تخصصی و عمومی تقسیم شده اند)

جدول ۱-۴- ترکیب نیروی انسانی صندوق به تفکیک استان

استان	زن و مرد	زن	مرد
کل کشور	۵۳۳	۱۵۴	۳۷۹
آذربایجان شرقی	۹	۱	۸
آذربایجان غربی	۵	۰	۵
اردبیل	۵	۱	۴
اصفهان	۸	۱	۷
البرز	۱۲	۷	۵
ایلام	۴	۰	۴
بوشهر	۵	۱	۴
تهران	۷۸	۲۸	۵۰
تهران (ستاد)	۲۰۰	۷۷	۱۲۳
چهارمحال و بختیاری	۵	۳	۲
خراسان جنوبی	۵	۱	۴
خراسان رضوی	۱۲	۱	۱۱
خراسان شمالی	۵	۲	۳
خوزستان	۸	۲	۶
زنجان	۷	۰	۷
سمنان	۸	۳	۵
سیستان و بلوچستان	۵	۲	۳
فارس	۹	۵	۴
قزوین	۶	۱	۵
قم	۵	۰	۵
کردستان	۵	۰	۵
کرمان	۵	۰	۵
کرمانشاه	۸	۲	۶
کهگیلویه و بویراحمد	۴	۱	۳
گلستان	۷	۰	۷
گیلان	۱۴	۵	۹
لرستان	۵	۱	۴
مازندران	۱۲	۲	۱۰
مرکزی	۵	۲	۳
هرمزگان	۵	۲	۳
همدان	۴	۲	۲
یزد	۶	۱	۵
خانه مهر	۵۲	۰	۵۲

جدول ۲-۴- ترکیب نیروی انسانی صندوق به تفکیک نوع قرارداد

شرح	جمع	رسمی	پیمانی	قرارداد دائم	قرارداد کار معین و مشخص	کارگری
کل کشور	۵۳۳	۲۳۸	۱۴۷	۳	۵۱	۹۴
ستاد	۲۰۰	۸۲	۶۵	۲	۳۵	۱۶
اجرا	۳۳۳	۱۵۶	۸۲	۱	۱۶	۷۸

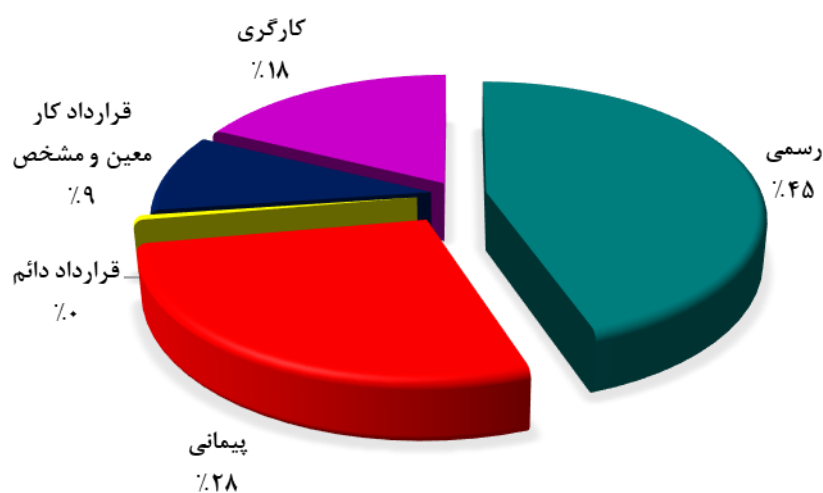

جدول ۳-۴- ترکیب نیروی انسانی صندوق به تفکیک مدرک تحصیلی

شرح	جمع	زیردیپلم	دیپلم	فوق دیپلم	لیسانس	فوق لیسانس	دکتر
کل کشور	۵۳۳	۴۵	۸۵	۳۳	۲۱۵	۱۵۲	۳
ستاد	۲۰۰	۱۹	۳۰	۱۰	۸۷	۵۳	۱
اجرا	۳۳۳	۲۶	۵۵	۲۳	۱۲۸	۹۹	۲

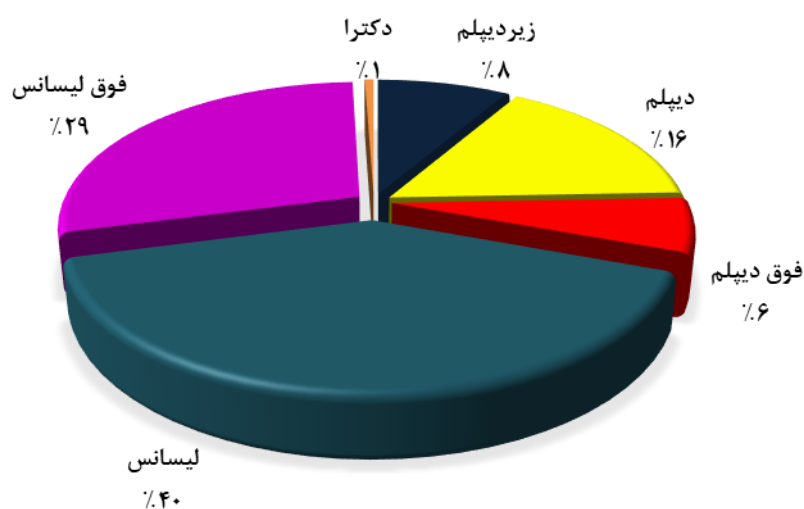

جدول ۴-۴- ترکیب نیروی انسانی صندوق به تفکیک مدت خدمت

شرح	جمع	۵سال و کمتر	۶-۱۰	۱۱-۱۵	۱۶-۲۰	۲۱-۲۵	۲۶-۲۹	بالای ۳۰ سال
کل کشور	۵۳۳	۵۲	۱۷۷	۸۲	۷۲	۴۲	۷۱	۳۷
ستاد	۲۰۰	۳۵	۶۲	۲۱	۲۰	۱۳	۳۲	۱۷
اجرا	۳۳۳	۱۷	۱۱۵	۶۱	۵۲	۲۹	۳۹	۲۰

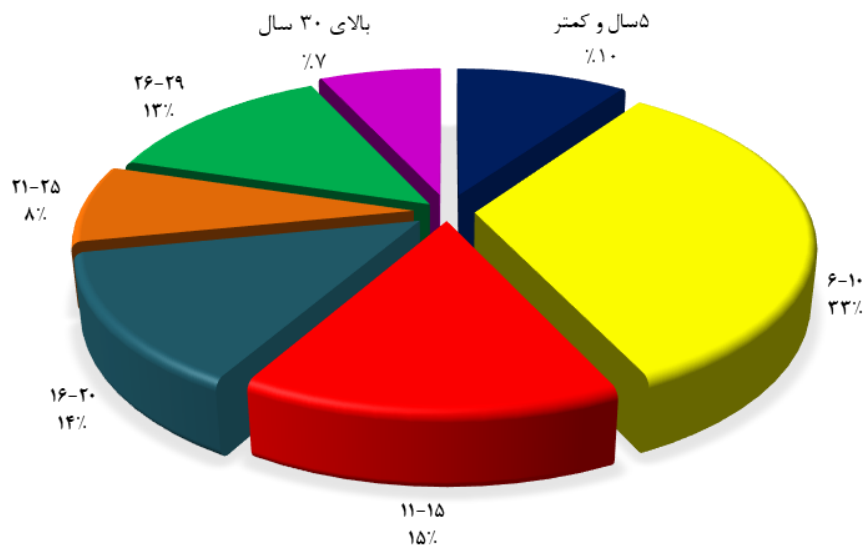

جدول ۴-۵- ترکیب نیروی انسانی صندوق به تفکیک سن

شرح	جمع	۳۰سال و کمتر	۳۱-۴۰	۴۱-۵۰	۵۱-۶۰	۶۱-۷۰
کل کشور	۵۳۳	۳۳	۱۸۸	۱۹۷	۱۰۷	۸
ستاد	۲۰۰	۱۶	۶۵	۷۰	۴۵	۴
اجرا	۳۳۳	۱۷	۱۲۳	۱۲۷	۶۲	۴

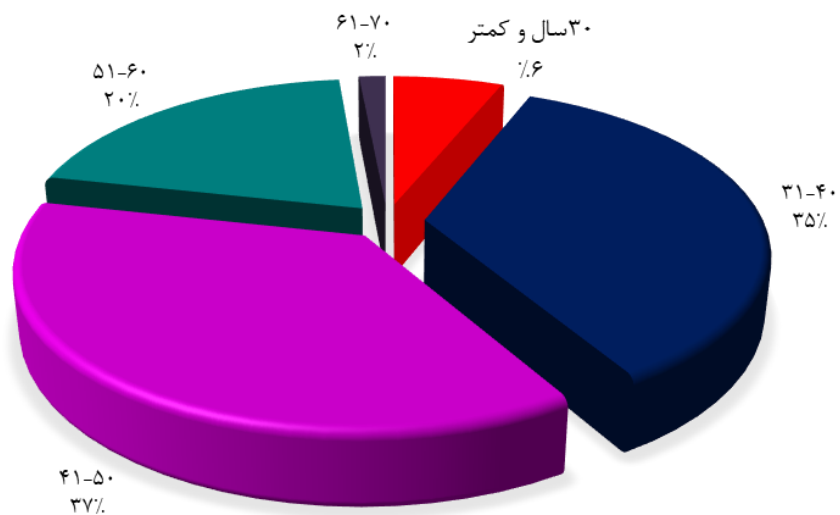

جدول ۶-۴- ارقام آموزش و پژوهش

۳۴،۲۹۷	نفر ساعت آموزش کارشناسان
۵،۰۲۷	نفرساعت آموزش مدیران
۰/۹۵	نرخ نفوذ آموزش
۴۶	تعداد مدرسان داخلی
۲	تعداد گواهینامه، تقدیرنامه اخذ شده
۰/۹۵	میزان انطباق با الزامات سیستم مدیریت کیفیت آموزش
٪۶۴	نسبت تحقق تقویم آموزشی
۳	تعداد کارآموزان پذیرفته شده
۷	تعداد کتب تالیفی / ترجمه
۲۴	طرح های پژوهشی خاتمه یافته و گزارش های تخصصی کارشناسی
۱۵	نشست های پژوهشی

← فعالیت های موسسه راهبردهای بازنشستگی صبا نیز در جدول فوق الذکر لحاظ گردیده است.

جدول ۷-۴- تعداد دوره های برگزار شده آموزش

سال	جمع	نوع دوره	
		تخصصی	عمومی
۱۳۹۳	۸۰	۳۲	۴۰
۱۳۹۴	۱۳۶	۶۰	۵۴
۱۳۹۵	۱۸۱	۱۱۸	۶۳
۱۳۹۶	۱۹۸	۱۱۶	۸۲
۱۳۹۷	۴۲۵	۲۴۰	۱۸۵

⇐ به منظور ارتقاء دانش کاربردی کارشناسان بخش بازنشستگی دستگاه های مشمول صندوق

بازنشستگی کشوری از قوانین و مقررات بازنشستگی، دوره های آموزشی با تدریس کارشناسان خبره

صندوق برگزار می گردد.

⇐ با توجه به اصلاح آیین نامه اداره آموزش و پژوهش نوع دوره ها به دو دسته تخصصی و عمومی تقسیم

شده اند.

جدول ۸-۴- نفرساعت آموزش کارمندان صندوق برحسب نوع دوره به تفکیک استان

جمع	نوع دوره		سال/استان
	عمومی	تخصصی*	
۱۱,۴۴۰	۸,۱۳۴	۳,۳۰۶	۱۳۹۳
۱۶,۷۴۴	۵,۰۷۷	۱۱,۶۶۷	۱۳۹۴
۲۸,۶۱۱	۷,۵۵۴	۲۱,۰۵۷	۱۳۹۵
۲۷,۵۱۱	۱۵,۵۰۲	۱۲,۰۰۹	۱۳۹۶
۳۹,۳۲۴	۲۶,۹۲۸	۱۲,۳۹۶	۱۳۹۷
۱,۰۳۳	۶۷۴	۳۵۹	آذربایجان شرقی
۳۰۷	۱۸۰	۱۲۷	آذربایجان غربی
۳۱۱	۲۷۸	۳۳	اردبیل
۶۰۱	۴۳۰	۱۷۱	اصفهان
۴۸۳	۳۶۴	۱۱۹	البرز
۳۰۵	۱۷۴	۱۳۱	ایلام
۲۱۳	۱۲۶	۸۷	بوشهر
۲۳,۱۸۳	۱۵,۷۰۲	۷,۴۸۱	تهران (ستاد و اجرا)
۱۷۵	۱۲۰	۵۵	چهارمحال و بختیاری
۴۲۳	۳۲۰	۱۰۳	خراسان جنوبی
۱,۳۶۲	۱,۰۹۶	۲۶۶	خراسان رضوی
۴۰۵	۳۴۸	۵۷	خراسان شمالی
۹۴۵	۸۱۰	۱۳۵	خوزستان
۵۶۲	۳۷۰	۱۹۲	زنجان
۶۹۸	۳۸۸	۳۱۰	سمنان
۳۱۸	۲۲۷	۹۱	سیستان و بلوچستان
۸۹۷	۵۶۸	۳۲۹	فارس
۵۴۱	۳۶۴	۱۷۷	قزوین
۴۱۳	۳۲۴	۸۹	قم
۳۲۳	۲۳۶	۸۷	کردستان
۲۸۷	۱۹۴	۹۳	کرمان
۷۰۱	۴۶۴	۲۳۷	کرمانشاه
۵۲۴	۴۱۴	۱۱۰	کهگیلویه و بویر احمد
۴۹۹	۳۸۶	۱۱۳	گلستان
۷۹۳	۶۳۲	۱۶۱	گیلان
۳۹۳	۳۱۶	۷۷	لرستان
۱,۲۰۱	۶۶۶	۵۳۵	مازندران
۳۷۷	۲۴۲	۱۳۵	مرکزی
۲۹۵	۱۲۲	۱۷۳	هرمزگان
۲۴۵	۱۲۷	۱۱۸	همدان
۵۱۱	۲۶۶	۲۴۵	یزد

* با توجه به اصلاح آیین نامه اداره آموزش و پژوهش نوع دوره ها به دو دسته تخصصی و عمومی تقسیم شده اند.

بخش پنجم
سایر اقلام

جدول ۱-۵- ارقام حقوقی : ۹۷-۱۳۹۵

۱۳۹۷	۱۳۹۶	۱۳۹۵	شرح
۱۲,۶۴۰	۶,۴۰۰	۶,۳۸۵	لایحه دفاعی تنظیمی
۳,۲۲۰	۱,۱۰۱	۶,۳۸۵	تعداد پاسخگویی به استعلامات رفع ابهام و مشکلات حقوقی
۲۰	۱۷	۸۳	تعداد اظهارنظر راجع به قراردادها
۲	۶	۴	تعداد جلسات برگزار شده شورای حقوقی
۱۲	۱۲	۱۰	بررسی و اظهارنظر در خصوص پیش نویس بخشنامه ها و دستورالعملها
%۷۰	%۷۷	%۷۵	درصد آراء صادره قطعی از سوی دیوان عدالت اداری به نفع صندوق

جدول ۲-۵- ارقام فناوری اطلاعات

۱۳۹۷	شرح
۱۹	تعداد سامانه های عملیاتی در سایت
۱۵	تعداد خدمات به مشترکین از طریق سایت
۱۵	تعداد خدمات به دستگاه ها و مدیریت های استانی از طریق سایت
۷	تعداد خدمات ارائه شده بصورت مشترک به مشترکین و دستگاه های اجرایی
۳	تعداد وب سرویس های موجود جهت برطرف نمودن همپوشانی اطلاعات
اینترنت و اینترنت	ارتقاء پهنای باند
۱۶	تعداد بانک های اطلاعاتی اصلی در ستاد
۱۴	تعداد بانک اطلاعاتی در سایت سازمان
۱۲	تعداد بانک های اطلاعاتی در مدیریت های استانی
۷	تعداد خدمات ارائه شده (پیشخوان دولت)
۳,۶۳۳ ثبت نام	احراز هویت بازنشستگان خارج از کشور
۳,۳۹۱ تایید	
تکمیل فاز دوم	راه اندازی موبایل اپلیکیشن

جدول ۳-۵- تعداد مراجعه حقوق بگیران صندوق بازنشستگی کشوری به دفاتر پیشخوان

استان	منزلت	فیش حقوق	استعلام	حکم حقوقی	عصا، عینک و سمک	جمع
کل کشور	۳۰.۲۰۷	۵۱.۱۴۶	۱۳.۱۷۰	۱۵.۷۲۱	۵۷.۳۲۳	۱۶۷.۵۶۷
آذربایجان شرقی	۲.۲۸۴	۱.۹۴۱	۳۰	۵۲۵	۳.۳۵۶	۸.۱۳۶
آذربایجان غربی	۱.۳۱۶	۷۴۰	۲.۹۴۰	۴۰۰	۲.۳۷۶	۷.۷۷۲
اردبیل	۶۸۹	۶۶۳	۹	۴۴۳	۱.۰۳۹	۲.۸۴۳
اصفهان	۱.۴۶۷	۶۲۰	۳۶	۲۸۲	۴.۵۳۶	۶.۹۴۱
البرز	۱.۰۸۸	۸۴۴	۴۶	۳۳۰	۲.۰۸۲	۴.۳۹۰
ایلام	۲۳۸	۹۸	۱۲۱	۵۵	۵۲۰	۱.۰۳۲
بوشهر	۳۴۰	۳۱۷	۱.۵۵۲	۱۰۵	۵۵۲	۲.۸۶۶
تهران	۳.۹۰۱	۳۰.۶۱۰	۱.۷۲۷	۷.۱۵۸	۶.۸۷۹	۵۰.۲۷۵
چهارمحال و بختیاری	۷۳۴	۳۹۰	۱	۲۴۳	۶۶۷	۲.۰۳۵
خراسان جنوبی	۵۳۶	۴۰۴	۵۱۵	۸۸	۷۵۷	۲.۳۰۰
خراسان رضوی	۲.۷۱۹	۸۹۷	۴۲	۳۷۰	۵.۶۷۰	۹.۶۹۸
خراسان شمالی	۴۷۳	۲۲۰	۱	۲۶	۵۴۸	۱.۲۶۸
خوزستان	۱.۱۸۲	۵۲۷	۲.۹۱۳	۲۳۷	۲.۱۷۸	۷.۰۳۷
زنجان	۴۵۱	۲۲۴	۵۳	۱۵۱	۷۰۳	۱.۵۸۲
سمنان	۱۷۷	۱۱۳	۸۴	۴۰	۸۷۴	۱.۲۸۸
سیستان و بلوچستان	۶۴۴	۶۵۵	۷۴	۲۳۹	۹۴۳	۲.۵۵۵
فارس	۱.۴۰۳	۱.۳۰۹	۷۴	۵۳۰	۳.۶۷۰	۶.۹۸۶
قزوین	۲۷۵	۵۷۹	۲۲	۹۲	۷۲۴	۱.۶۹۲
قم	۵۴۵	۵۳۶	۳	۱۲۸	۴۵۰	۱.۶۶۲
کردستان	۸۲۱	۳۳۷	۱.۳۶۹	۱۵۹	۱.۰۶۱	۳.۷۴۷
کرمان	۱.۴۶۵	۳۵۵	۸۴	۱۰۴	۲.۳۰۴	۴.۳۱۲
کرمانشاه	۶۷۰	۳۳۸	۳۸	۱۱۱	۱.۴۷۵	۲.۶۳۲
کهگیلویه و بویراحمد	۲۴۴	۴۷۲	۱۲	۳۳۱	۵۶۳	۱.۶۲۲
گلستان	۵۲۸	۴۴۹	۱۰	۱۷۶	۱.۴۴۲	۲.۶۰۵
گیلان	۱.۱۵۵	۳.۷۰۱	۲۹	۱.۳۶۸	۱.۴۲۰	۷.۶۷۳
لرستان	۹۵۰	۳۶۴	۱۳۳	۲۰۰	۱.۶۹۲	۳.۳۳۹
مازندران	۱.۲۳۶	۱.۸۷۳	۱۴۵	۱۰۰۷۷	۴.۴۷۸	۸.۸۰۹
مرکزی	۵۹۸	۳۸۸	۴۰۲	۲۲۹	۱.۱۰۶	۲.۷۲۳
هرمزگان	۴۳۴	۲۹۲	۲	۷۱	۶۵۷	۱.۴۵۶
همدان	۱.۲۰۲	۴۸۵	۵۴۱	۱۷۶	۱.۵۵۹	۳.۹۶۳
یزد	۴۴۲	۴۰۵	۱۶۲	۲۷۷	۱.۰۴۲	۲.۳۲۸

جدول ۴-۵- تعداد پیام های صوتی دریافت شده توسط مرکز ارتباط با مشترکین

شرح	انتقادات و پیشنهادات	بیمه تکمیلی	تورهای سیاحتی و زیارتی	سوالات عمومی بازنشستگان	شکایات	جمع
پیام صوتی دریافتی	۹۸۹	۳۴۸	۱۰۲	۱،۱۰۹	۵۹۷	۳،۱۴۵

جدول ۵-۵- تعداد پاسخ دهی کارشناسان مرکز ارتباط با مشترکین

شرح	تماس تلفنی	درخواست وب	نرم افزار موبایل خاتم	جمع
کارشناس پاسخگو	۱۳۱،۴۳۱	۱۵،۲۴۳	۲۱،۶۹۸	۱۶۸،۳۷۲

جدول ۶-۵- تعداد خدمات دریافت شده از تلفن گویا-مرکز ارتباط با مشترکین به تفکیک نوع

حکم	فیش	پیگیری نامه دبیرخانه	جمع
۱۷۶،۲۴۰	۳۵،۴۱۳	۵۷۰	۲۱۲،۲۲۳

پیامک	پخش صوتی	نمابر	جمع
۵۶،۴۴۱	۱۵۲،۳۲۱	۳،۴۶۱	۲۱۲،۲۲۳

جدول ۷-۵- ارقام اطلاع رسانی

تعداد/ واحد سنجش	شرح برنامه
۹	برگزاری مراسم های نکوداشت بازنشستگان
۳۰	جشنواره های فرهنگی، هنری و ورزشی
۱۰	نشریه ثمر
۳،۰۰۰	طراحی و توزیع پوستر
۱	انتشار ویژه نامه های آگاهی دهنده به مخاطبان (روزنامه ایران، دنیای اقتصاد و شرق، خبر ورزشی)
۱۲۰	گفت و گوی مدیران صندوق با رسانه های جمعی
۲،۲۶۰	تهیه و تولید اخبار داخلی و خارجی و بارگذاری در سایت صندوق و سایت پایش
۱	افکارسنجی طبق آمار توصیفی و استنباطی
۲۳	تهیه فیلم کوتاه و موشن گراف برای انتشار در شبکه های اجتماعی
۴۰	تهیه و ترجمه مقالات بیمه ای و بازنشستگی بین المللی
۳۵	مکاتبات خارجی با نهادهای مختلف بین المللی
۶	تهیه گزارش با صاحب نظران بین المللی درحوزه بیمه ای و بازنشستگی
۲۰مقاله/ ۸کتاب	جمع آوری و بارگذاری کتب و مقالات بین المللی و درج در سایت
۷۰	تهیه و ترجمه مقالات بیمه ای و بازنشستگی بین المللی
۱۲۰	تهیه گزارش تصویری
۵	تعداد خدمات الکترونیکی ارائه شده در سایت پایش
۱۴،۴۲۹،۴۶۰	تعداد پیامک های ارسالی
۸۵۰	به روز رسانی سایت
۵۳،۸۰۱،۱۱۲	بازدید از سایت صندوق
۲،۲۴۲،۰۹۰	بازدید از سایت پایش

